



PROVINCIA AUTONOMA DI TRENTO

COMUNITA' DELLA VALLE DEI LAGHI

COMUNE DI CAVEDINE

VARIANTE 2016 AL PIANO REGOLATORE GENERALE

Allegato 2

censimento per il recupero degli edifici della cultura agricola e criteri per il loro riuso

PRIMA ADOZIONE

PROGETTISTA
arch. Furio Sembianti

COMMISSARIO AD ACTA
Mariagrazia Odorizzi

CONTENUTI

L'allegato contiene le schede che individuano gli elementi censiti per recuperare gli edifici della cultura agricola sparsi nel territorio di Cavedine e che abbiano avuto o conservino caratteri agricoli che sia opportuno valorizzare, conservare o sottoporre a procedure di compatibilizzazione con i locali valori paesaggistici ed urbanistici del territorio

Nella parte iniziale è descritto il contesto in cui è stato fatto il censimento ed è riportato l'elenco complessivo degli elementi con i codici con cui sono individuati in cartografia; è spiegato il contenuto tecnico delle schede che comprendono rilievo e norme specifiche di trattamento.

INDICE

- AREA DI RIFERIMENTO
- CARATTERI E QUALITA' DELLE AREE CONSIDERATE
- CONDIZIONI E CLASSIFICAZIONE DEGLI ELEMENTI DEL CENSIMENTO
- REGOLE ED INDIRIZZI SEGUITI NELLA SCHEDATURA DEI MANUFATTI ACCESSORI AGRICOLI AI FINI DI FACILITARNE IL RECUPERO ED IL RIUSO.
- SCHEMI DELLE TIPOLOGIE PIÙ FREQUENTI
- TABELLA 1 INDIVIDUAZIONE TIPOLOGICA, CARTOGRAFICA E GEOGRAFICA DEGLI ELEMENTI DEL CENSIMENTO PER IL R.E.C.A.
- CAPITOLO 1 SCHEDE DEGLI ELEMENTI DI CATEGORIA A
- CAPITOLO 2 SCHEDE DEGLI ELEMENTI DI CATEGORIA B

CENSIMENTO DEGLI EDIFICI DELLA CULTURA AGRICOLA E CRITERI PER IL LORO RIUSO

AREA DI RIFERIMENTO

Alcune caratteristiche della valle di Cavedine ne mettono in rilievo particolarità di grande pregio che possono essere considerate punti di forza su cui fare leva per sostenerne l'appetibilità in genere svilupparne la capacità di attrazione ed i livelli di riconoscibilità identitaria dei luoghi. Il fatto che l'alveo vallivo parallelo a quello della valle del Sarca, ma a quota superiore, sia rimasto marginale alle grandi direttrici di traffico ed abbia così mantenuto il proprio assetto fino a tempi recenti, permette di riconoscere :

Il fondovalle agricolo disegnato dalle centuriazioni romane, testimonianza di una eredità storico archeologica di grande interesse;

la collocazione strategica topologicamente degli abitati tradizionali che hanno conservato i loro caratteri originari;

la chiarezza di distinzione fra il territorio urbanizzato e la fascia boscata delle montagne;

Il sistema monumentale che comprende i castelli e le torri di campagna, gli edifici e strutture religiose, con espressioni artistiche di rilievo;

il notevole numero di edifici agricoli, per lo più accessori, testimonianza della storia della cultura materiale locale, nelle fasi in cui si è espressa con processi imprenditoriali agricoli, generando benessere diffuso riconoscibile ancora oggi nella dignità figurativa dell'insediamento.

CARATTERI E QUALITA' DELLE AREE CONSIDERATE

Ambiente

Il territorio del comune di Cavedine si distingue per la spiccata biodiversità perché comprende, oltre a quelli citati sopra, anche lo spazio lacustre con il suo specifico clima, lo spazio collinare che stacca la valle principale da quella di Cavedine, le parti caratterizzate dagli assetti specifici delle Marocche.

La vegetazione naturale e l'assetto che deriva dalla coltivazione dell'area forestale, è affiancata e si mescolano alle coltivazioni in cui emergono per importanza e qualità gli oliveti, ed i vigneti, che si giovano della mitezza e della ventilazione del clima gardesano.

Storicità

Le qualità di questa porzione di territorio hanno comportato interessi insediativi precedenti alla colonizzazione romana, che ne ha consolidato e riorganizzato le forme ed ha lasciato sul territorio, oltre a diffuse tracce della sua classica conformazione insediativa, anche alcuni elementi di elevato interesse archeologico. In epoca medievale, rinascimentale e moderna, si sono aggiunti episodi artistici e culturali di grande significato che hanno arricchito il tessuto territoriale.

Nell'area, è comunque importante che si riconoscano, come siti culturali, l'insieme delle strutture che costituiscono l'assetto dell'insediamento che lentamente è stato strutturato nei secoli dal lavoro agricolo. Va messo in luce il pregio dei sistemi di murature delle campagne e la fitta rete di strade agricole che la solcano; hanno, ciascuna, caratteri adeguati ai luoghi, ai mezzi di trasporto ed alle coltivazioni prevalenti e comunque si prestano anche oggi ad usi differenziati.

Ancora più determinante nell'esprimere il carattere dell'insediamento agroforestale è l'insieme dei manufatti edilizi che rappresentano gli strumenti che hanno consentito di utilizzare la risorsa agricola in modo proprio, nei secoli scorsi ma ancora oggi, costituendo depositi e riparo per le persone ed una volta per gli animali inclusi nelle aziende agricole.

Paesaggio

Il quadro descritto concorre sicuramente a definire la qualità del paesaggio locale, ne costituisce la parte che più rappresenta i legami identitari fra la gente ed i suoi luoghi.

La cornice della valle di Cavedine, Le aperture visuali sul lago e verso Pietramurata offrono comunque il contesto di un sistema panoramico di grande rilievo, che valorizza gli elementi del paesaggio locale.

Volendo affrontare la problematica dell'immagine del territorio nella logica di pianificazione urbanistica, mettendo quindi al centro delle scelte la qualità del paesaggio, che diviene uno dei principali indicatori dell'equilibrio territoriale, si possono fare alcune considerazioni:

Il Piano può e deve facilitare le "buone pratiche" nell'organico e sostenibile sviluppo delle colture più adatte ai luoghi ed agli interessi della popolazione.

La rete delle infrastrutture agricole, murature ed opere minori va normata per facilitarne l'armonica continuità, secondo tipologie che ne favoriscano l'inserimento ambientale e paesaggistico.

La rete dei collegamenti utili alla produzione, il sistema dei percorsi pedonali, ciclabili, le ippovie, i percorsi tematici di interesse turistico, (agricoltura – cultura antropografica – archeologia – naturalità) vanno organizzati per sottolineare il caratteri locali e per favorire i meccanismi di intermodalità.

Le costruzioni, presenti vanno gestite in modo da favorire la presenza attiva di chi coltiva le campagne e valorizzare le qualità figurative dell'architettura locale per l'effetto

determinante che l'azione diffusa di riqualificazione può avere sul livello di appetibilità dell'area e quindi anche sul valore economico complessivo del patrimonio agricolo locale



Vista panoramica su una parte del territorio agromontano in prossimità del lago con l'alternanza di vigneti ed aree boscate al cui interno spesso sono situati oliveti



Porzione di catasto austroungarico rilevato attorno al 1850 La complessità territoriale dell'area può essere fatta risalire anche alle variazioni avvenute nell'estensione e qualità delle colture, certificata dalle cartografie storiche.

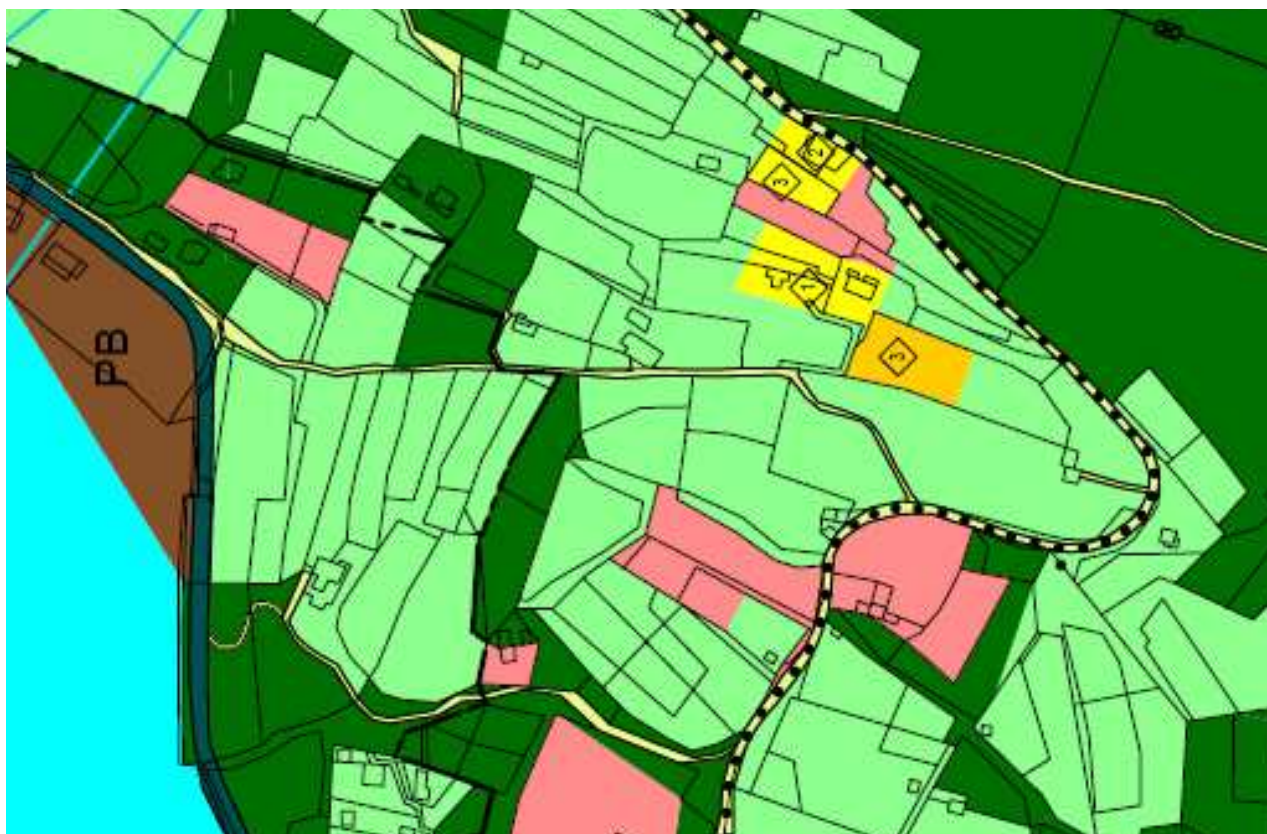

Nel piano attuale gli edifici nell'area agricola e forestale costituiscono un sistema indistinto. Non è la premessa corretta per salvaguardare le qualità di quelli più pregiati e non garantisce la ricomposizione figurativa di quelli meno qualificati.

La strategia vincente è il processo di recupero agricolo dell'area al lago

Recupero di campagne ormai abbandonate, con coltivazioni pregiate, sistemazione delle strade di accesso, opere importanti per l'irrigazione sono il costante obiettivo del consorzio agricolo locale che opera ormai in modo organico sulla traccia di progetti generali che con le loro procedure filtrano le opportunità più vantaggiose e controllano l'assetto e l'equilibrio idrogeologico dei luoghi.



Le opere strutturali per fornire l'irrigazione e controllare la gestione delle acque costituiscono parte fondamentale degli interventi

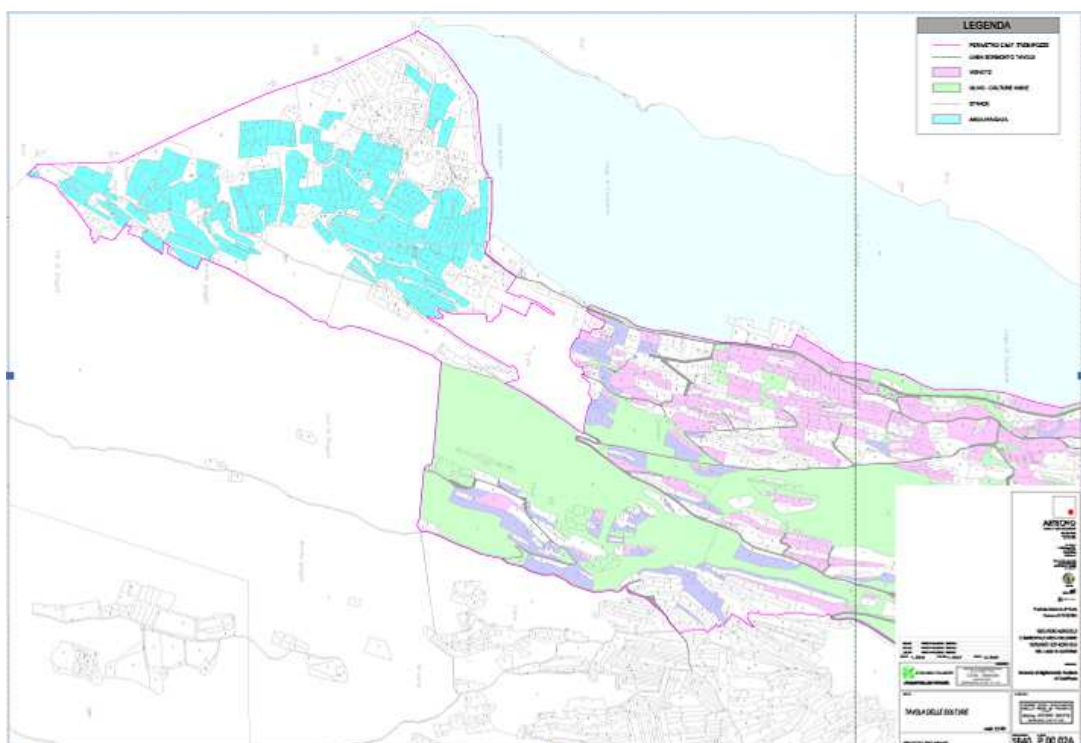

La classificazione delle colture e le possibilità di trasformazione sono tese a ricomporre il patrimonio produttivo agrario locale

CONDIZIONI E CLASSIFICAZIONE DEGLI ELEMENTI DEL CENSIMENTO



I volumi edilizi presenti nell'ambiente aperto a Cavedine, schedati nel RECA per i loro caratteri agrari, sono quelli elencati nella tabella 1 e comprendono sia quelli, che presentano poche modifiche rispetto alla struttura originaria, sia quelli mantenuti e su cui si è intervenuto pesantemente.

La loro varietà, di cui le immagini sopra riportate costituiscono solo una esemplificazione, comporta che vi siano più modelli di riferimento all'origine del patrimonio edilizio originario e, che sia necessario interpretare, nella loro schedatura, le complesse trasformazioni edilizie avvenute in tempi diversi. Così i manufatti sono contrassegnati da diverse tipologie funzionali, nelle schede specifiche, e assegnati alle categorie A e B nell'elenco "individuazione cartografica e geografica degli elementi del Censimento per il Riuso degli Edifici della Cultura Agricola (RECA) , Territorialmente ogni elemento in cartografia è rintracciabile con le coordinate geografiche riportate.

La definizione stessa della categoria del **RECA** ispirata a quella del PEM, comporta che non facciano formalmente parte dell'azienda agricola, e quindi non possano essere adibiti espressamente alle attività agrituristiche come definite nella specifica normativa di legge. L'edificio censito nel quadro del RECA non può d'altra parte ospitare residenze a carattere continuativo, e cioè prime case ad ogni titolo e strutture alberghiere. La sua esistenza da quando è entrato in vigore il PRG permette di proteggere i valori del patrimonio edilizio di antica origine e di riqualificare quello più recente che comunque avrebbe ampie possibilità di ampliamento, in base alle attuali norme di piano. La classificazione di un elemento di antica origine come rudere non recuperabile, lo esclude da destinazioni di alcun tipo nel quadro del RECA, avendo perso il carattere propriamente edilizio.

REGOLE ED INDIRIZZI SEGUITI NELLA SCHEDATURA DEI MANUFATTI ACCESSORI AGRICOLI AI FINI DI FACILITARNE IL RECUPERO ED IL RIUSO.

Come premesso nel capitolo introduttivo è necessario esprimere nel piano strategie organiche per il riuso del patrimonio esistente e quindi è indispensabile proporre logiche di lavoro con cui riconoscere gli aspetti fondamentali da trattare; qui di seguito ne sono descritte le linee principali non strettamente disciplinari.

Nella schedatura ci si riferisce alla individuazione di tipologie edilizie più frequenti in cui sono ricorrenti dimensioni esterne degli spiccati che misurano circa 4,5 ml x 6 ml con superfici utili in pianta, nell'ordine di 15 mq. Questi "baiti" sono spesso a più piani. In buona parte sono ben strutturati e facilmente consolidabili con cordoli ed anche talvolta sopraelevabili per rendere agibile un livello superiore, senza travisarne il significato edilizio ed architettonico, che va invece sottolineato sia nell'uso degli elementi costruttivi che dei materiali.

Per rendere agibili tali volumi come supporto temporaneo alla cura delle campagne, comprendendo quindi piccoli angoli cottura e la possibilità di dormire, oltre che servizi igienici, va prevista una superficie di temporaneamente abitabile di 30 mq complessivi e comunque non superiore ai 45 mq anche nel caso di volumi al servizio di ampi appezzamenti. A ciò si deve aggiungere la superficie destinata a depositi e rimesse legati direttamente all'attività agricola. E' da tenere presente che l'attuale PRG prevede la possibilità di ampliare ogni fabbricato presente sull'area di una quota di volume fino a 200mc fuori terra, e ciò è spesso una quantità esuberante oltre che indifferenziata per funzione e carattere, e di gestione problematica, specie in relazione al compito di salvaguardare la qualità dell'edilizia tradizionale.

In realtà impedire totalmente la realizzazione di volume esterno porterebbe comunque alla totale distruzione dei manufatti o alla loro trasformazione interna con giri scale di collegamento in competizione con lo stesso uso del volume, specie se ripetuti piano per piano, e particolarmente pesanti per incidenza in strutture in cui la superficie utile interna sia costituita da 10 mq per piano.

In questa situazione, destinare allo specifico uso agricolo ed, in quote minoritarie, (meno del 50%, e per non più di 45 o 30 mq) alla residenza temporanea, tendenzialmente l'intera superficie utile ricavabile nella struttura storica in pietra, permette un

consolidamento della struttura meno problematico, meno costoso, e di migliore risultato relativamente alla qualità degli spazi. In questa impostazione il collegamento verticale e in qualche caso il servizio igienico, potrebbero essere contenuti da una struttura, in legno o rivestita in legno, per differenziarla dal corpo originario, che sarebbe l'elemento più attrezzabile in termini tecnologici.

Nelle schede dei manufatti (A) che posseggono valori tradizionali vengono suggerite le soluzioni da ritenere compatibili e che indicano comunque le quote di volumetria fuori terra che è possibile aggiungere al fabbricato e le tipologie da utilizzare. A fianco del manufatto originario, interrato, o inserito completamente nella gradonatura del suolo, (tale operazione potrebbe essere facilitata consentendo nei terreni in pendenza la sopraelevazione del terreno nelle pertinenze verso monte per non più di un metro e lungo non più di due lati), in continuità con il volume originario potrebbe trovare spazio il volume di deposito e rimessa agricola il cui volume massimo sarebbe costituito dal residuo dei 200 mc permessi nel PRG, una volta sottratto il volume nuovo aggiunto, (eventuale, sopraelevazione, ampliamento con un corpo laterale, eventuali volumi già realizzati recentemente utilizzando la disponibilità concessa dal PRG).

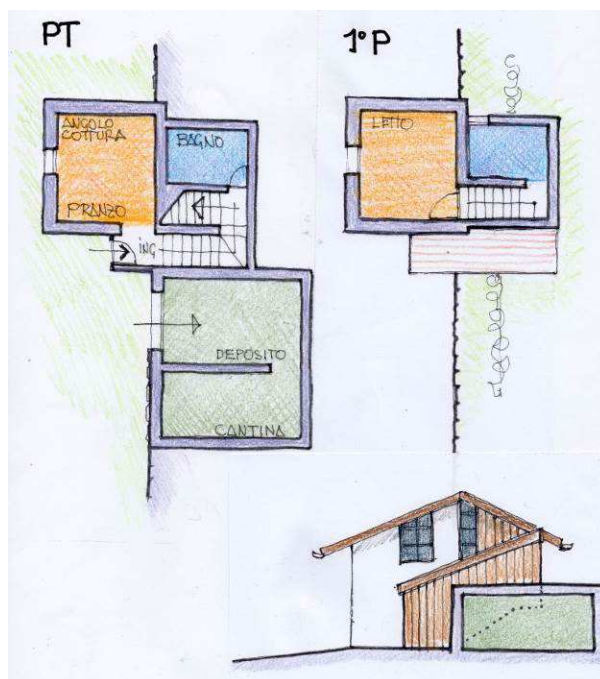

Frammentazione fondiaria e nuova normativa

E' emersa una ulteriore problematica che deriva dal fatto che i volumi del RECA spesso sono a confine delle proprietà o a distanza ridotta, in un assetto molto frazionato, talvolta adiacenti a spazi pubblici. Le addizioni volumetriche potrebbero essere ostacolate dalla necessità di rispettare distanze dettate dal PRG o dal Codice Civile.

Sembra così opportuno che siano sottoposti a normativa analoga a quella degli edifici del Centro Storico, per il valore culturale che posseggono e per la necessità di tutelare le loro prospettive di recupero. Quindi, nei limiti delle schede che li descrivono e li normano,

andrebbe considerata possibile la loro sopraelevazione o l'addizione laterale o sotterranea fino a confine. Ciò rispetterebbe fra l'altro anche le norme consuetudinarie che hanno regolato la stessa nascita di quei manufatti.

SCHEDATURA PER TIPOLOGIE

La schedatura di questo patrimonio edilizio ha portato ad individuare i materiali tradizionali da costruzione, da adottare negli interventi previsti nelle schede, utilizzando anche le tecnologie moderne, ma evitando di invadere le facciate dei volumi originari con elementi fuori scala, o in quantità inappropriata o non adatti alla tipologia dell'edilizia rurale minore come poggiali, terrazze, volumi sporgenti dalle facciate. Le indicazioni di scheda propongono ai progettisti le modalità e le entità compatibili di ampliamento dei manufatti, con margini di interpretazione rivolti a permettere schemi semplici di organizzazione dei fori sulle facciate del manufatto originario. Su questo, data la sua dimensione generalmente ridotta e la sua muratura in pietra intonacata a raso sasso, è da preferire la centratura dei fori su un unico asse per facciata, lasciando quelli esistenti ed aggiungendo, se necessario quelli ulteriori, ove possibile nella porzione dell'ampliamento in sopraelevazione. Per rispettare il carattere dei manufatti ed il loro inserimento paesaggistico nei luoghi, è opportuno che l'eventuale aggiunta in altezza sia in perfetta continuità di immagine con la parte sottostante e che la copertura corrisponda alla sopraelevazione di quella preesistente o nel caso la scheda la richieda diversa, sia realizzata secondo i canoni tradizionali. La difesa delle murature sottostanti potrebbe richiedere l'allargamento della falda del tetto, che non dovrebbe superare comunque i 60 cm di sporto.

La schedatura effettuata in elenco unico a numerazione progressiva per latitudine, favorisce la reperibilità sulla cartografia; e vi si distinguono due categorie generali A, B.

Il numero maggiore delle costruzioni individuate è in **categoria A**, sono quelle a sostanziale funzione agricola, e che mantengono la struttura e la dimensione originaria, per lo più in modo proprio, talvolta come ruderi ed in qualche caso modificate attraverso concessioni edilizie. Con la loro schedatura si riconosce la consistenza, almeno in modo approssimativo, del volume originario, il loro utilizzo, le funzioni ammissibili e le modalità per usufruire delle disponibilità di ampliamento.

Gli edifici che originariamente erano costituiti da un volume con funzioni agricole di tipo A ed a cui sono stati aggiunti recentemente ulteriori volumi, che spesso hanno modificato la loro funzione, sono schedati nella **categoria B**.

A EDIFICI DEL CENSIMENTO PER IL RIUSO DEGLI EDIFICI DELLA CULTURA AGRICOLA, CON ASSETTO ORIGINARIO

La scheda seguente è un esempio tratto dalla schedatura dei manufatti in categoria A e di seguito è spiegata negli elementi problematici

Comune di Cavedine		Provincia Autonoma di Trento		Scheda
CC Laguna Mustè		P. ed 369		1 A
Tipologia	Epoca di costruzione	Uso attuale	Posizione	
Baito 3 livelli 2 falde	Fra il 1920 ed il 1991	Deposito agricolo	Isolato	

Documentazione fotografica



x\Estratto carta tecnica Estratto catasto 1850

Lat. 46°1'10.66"N	Long. 10°57'22.08"E	Non Inserito
--------------------------	----------------------------	---------------------

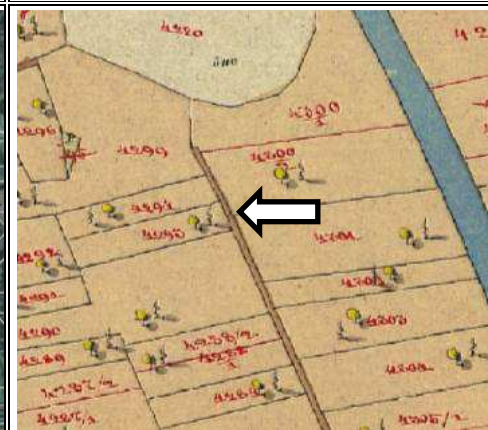

Volume – Pianta attuale

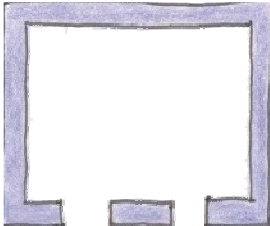
Definire pianta in scala 1 :200 rilievata in sede di progetto edilizio  mc 216	Usi originari	DEPOSITO AGRICOLO
	Modifiche successive	MINORI LAVORI DI MANUTENZIONE
	Usi attuali	DEPOSITO AGRICOLO
	Uso consentito	DEPOSITO AGRICOLO E ABITAZIONE TEMPORANEA
	Materiali ed elementi costruttivi da usare sull'elemento PEAM	MURATURA PIETRA VISTA, LEGNO COPERTURA IN COTTO NATURALE
	Elementi costruttivi per l'ampliamento	MURATURA PIETRA VISTA LEGNO COPERTURA IN COTTO NATURALE

Categoria di intervento	RISANAMENTO CONSERVATIVO CON AUMENTO DI VOLUME
--------------------------------	---

Struttura originaria dell'elemento del patrimonio edilizio agro-montano -misure medie indicative stimate a vista	Altezza	Larg .	Lung.
	8 m	4,5 m	6 m
			
Note La finalità è conservare o ripristinare le forme e gli elementi della costruzione e favorirne l'uso moderno migliorando condizioni d'uso e abitabilità in relazione alle nuove esigenze igienico-sanitarie e produttive.			

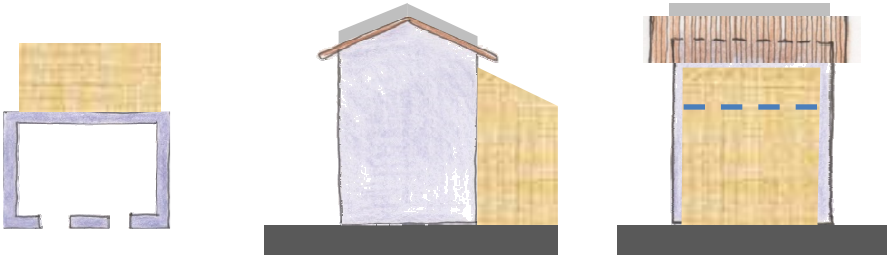
Schema approssimativo dell'ampliamento compatibile				
<div><div><p>Sopraelevazione in muratura pietra a vista e trave di banchina.</p><p>.ampliamento laterale, sup a vista. in legno, sul fronte opposto ad A</p></div><div></div></div>				
Misure approssimative eventuale ampliamento - Nord		Altezza	Larg.	Lung.
		5,5 m	3 m	5 m
Sopraelevazione eventuale massima	1 m	Superficie utile abitativa temporanea massima		30 mq

SCHEMI DELLE TIPOLOGIE PIÙ FREQUENTI

Nelle schede si fa riferimento alla tipologia originaria dei manufatti classificati nel Censimento per il Riuso degli Edifici della Cultura Agricola (RECA). Questa presenta soluzioni architettoniche che derivano da poche tipologie edilizie sotto riportate che nascono dalle originarie necessità volumetriche e che spesso si organizzano su più piani per risparmiare terreno, contenere gli oneri per le fondazioni e la copertura e forse anche per ripetere, in minore la tipologia tipica della casa italica a funzioni sovrapposte. Queste tipologie si concretizzano in varianti morfologiche piuttosto numerose per adattarsi all'andamento del suolo, alla organizzazione degli accessi, alla forma delle proprietà ed al tipo di materiali utilizzati.

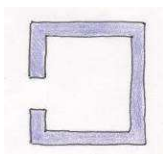
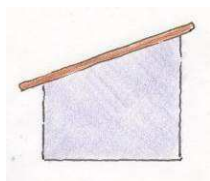

BAITO 1 LIVELLO 1 FALDA

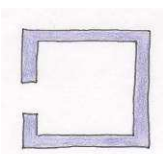
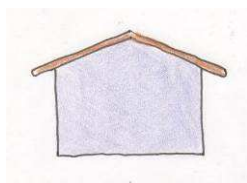

BAITO 1 LIVELLO 2 FALDE

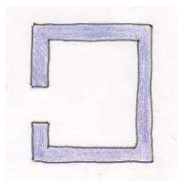
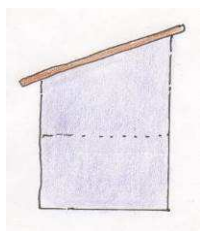

BAITO 2 LIVELLI 1 FALDA

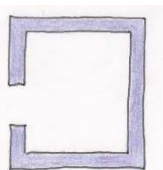
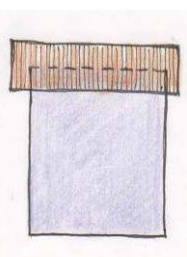
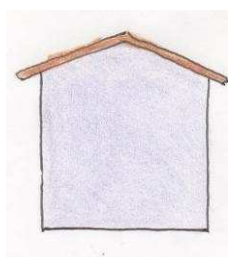

BAITO 2 LIVELLI 2 FALDE

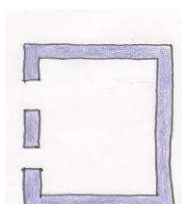
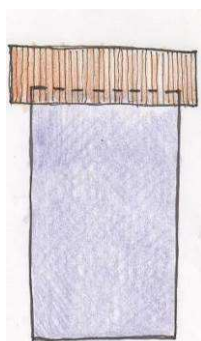
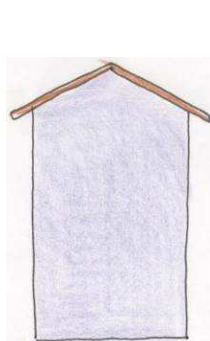

BAITO 3 LIVELLI 2 FALDE

EPOCA DI COSTRUZIONE

Si è distinto fra gli edifici costruiti **prima del 1850**, che possono quindi, in qualche caso, essere molto più antichi, da quelli costruiti **fra il 1850 ed il 1920**, (periodo di circa 70 anni) e cioè quando si può ipotizzare sia cessata la gestione catastale sulle carte dell'impianto originario, e da quelli costruiti successivamente **dal 1920 al 1991** (periodo di circa 70 anni), da quelli recenti **dopo il 1991** (gestione del PRG all'interno di questa si riconoscono precisamente le modifiche edilizie avvenute e le regole che le hanno governate).

L'USO ATTUALE E' da ritenere presunto in quanto constatato in sopralluogo

POSIZIONE E' il risultato di valutazione relativa al livello di aggregazione territoriale in cui il fabbricato è inserito ed è verificabile nelle cartografie riportate che sono La ortofoto con sovrapposizione del catasto attuale, per permettere il raffronto con quello storico Catasto austroungarico la cui datazione è qui convenzionalmente indicata al 1850 visto che i dati provvisori contenuti in questo importante lavoro di rappresentazione sono stati raccolti nel 1847 per la relazione statistica de Perini, e che il contenuto delle tavole è stato definito in tempi leggermente anteriori a quello ufficiale di consegna.

DIMENSIONE Nella seconda pagina della scheda è individuata la tipologia del fabbricato originario in pianta se ne definisce approssimativamente il volume che , dove è stato possibile è stato controllato con il dato catastale, ma che andrà documentato e rilevato tecnicamente in fase di progetto di intervento.

STATO DEL FABBRICATO E' riassunto con una serie di parametri che sono complementari con la descrizione fotografica

Usi originari comprendono nessuno – agricolo – deposito – abitativo temporaneo

Modifiche successive sono citate quelle di maggiore entità per il fatto che hanno modificato l'assetto del fabbricato e per lo più sono state ignorate quelle minime legate a tutte le fasi di manutenzione e sostituzione di elementi costruttivi.

Usi attuali comprendono nessuno – agricolo – deposito – abitativo temporaneo

Uso consentito comprende nessuno – agricolo – deposito – abitativo temporaneo

Materiali ed elementi costruttivi da usare sull'elemento CECA ed Elementi costruttivi per l'ampliamento costituiscono il ventaglio di soluzioni da adottare di norma, in coerenza con la composizione figurativa e la tipologia del fabbricato anche in base alla :

Categoria di intervento è riferita alle definizioni delle categorie di intervento utilizzate per gli edifici del Centro Storico

Struttura originaria Lo schema dell'elemento Censito per il Riuso degli Edifici della Cultura Agricola (RECA) è corredato dalle misure medie indicative stimate a vista

Schema approssimativo dell'ampliamento compatibile è definito dalle misure medie indicative dell'ampliamento fuori terra ammesso, e dalla misura della sua possibile sopraelevazione che rappresenta l'altezza massima di quanto può essere realizzato superiormente all'intradosso del tetto.

Relativamente ai ruderi, la ricostruzione filologica, in presenza di documentazioni certe, è base per il riconoscimento di cubatura preesistente, comunque non ampliabile. Se il bordo superiore della muratura di un rudere dichiarato recuperabile è riconoscibile, è realizzabile superiormente, un tetto il cui massimo spessore compreso il pacchetto di contenimento termico, non potrà superare i 50 cm complessivi, compresa la trave di banchina ; le gronde esterne avranno spessore non superiore ai 25 cm.

La norma prevede la possibilità di utilizzare i 200 mc di ampliamento previsti nel PRG realizzando fuori terra la sopraelevazione ammessa, l'ampliamento indicato schematicamente in scheda con le modalità di realizzazione, e aggiungendo i mc residui in posizione interrata. In questo conteggio vanno sottratti i volumi realizzati dopo il 1991.

Residenza temporanea ne è fissata la dimensione massima ammessa in mq di superficie utile calpestabile*, come abitazione non permanente. La superficie utile calpestabile viene calcolata al netto delle murature e comprende tutti i vani dell'unità immobiliare.

L'adeguamento dei prospetti sui volumi RECA

Tenuto conto che l'obiettivo generale nel trattamento dei volumi schedati come RECA è di garantire il loro inserimento ambientale e paesaggistico come elementi della cultura materiale tradizionale dei luoghi, le soluzioni architettoniche da adottare sono quelle di mantenerne la coerenza con la struttura originaria.

In caso di scarsa qualità del volume per le trasformazioni subite nel tempo, la coerenza va mantenuta con il modello tipologico originario che è semplicemente desumibile dagli esempi che sono rimasti integri, almeno per quanto riguarda la struttura delle facciate, la collocazione dei fori la forma delle coperture che presenta pendenze canoniche legate all'uso del coppo in laterizio e sporti di gronda proporzionati alla esigua dimensione dei volumi, e da mantenere comunque entro i 60 cm rispetto al filo esterno delle facciate.

La sopraelevazione dei volumi e l'eventuale ricostruzione di loro porzioni, vanno effettuate in muratura di pietra locale a vista o a raso sasso per mantenere il carattere delle costruzioni agricole e degli elementi murari presenti in campagna per il sostegno dei terrazzamenti e delle strade.

Per sottolineare la semplicità dei manufatti ed il loro diretto legame con il suolo è utile valorizzare l'uso della pietra, ma questo accorgimento va anche legato ad un opportuno criterio di realizzazione delle aperture. I fori esistenti sulle costruzioni sono tagliati direttamente sulla muratura evitando contorni in malta alle aperture; ciò conferisce la necessaria rusticità. Data la dimensione delle pareti ed anche per una modalità costruttiva che utilizzava parametri e canoni prestabiliti, le forature erano allineate verticalmente e, specie sulle pareti meno ampie erano centrate rigorosamente dando ai volumi un valore figurativo unitario.

Tali criteri vanno mantenuti anche nelle operazioni di sopraelevazione o nell'apertura di fori su pareti ora cieche. Date le dimensioni dei volumi, dagli elementi costruttivi utilizzabili sono esclusi poggiali ed abbaini di qualsiasi tipo.

B VOLUMI CHE HANNO INCORPORATO RECENTEMENTE UN ELEMENTO DEL CENSIMENTO RECA

Si tratta di costruzioni, con caratteristiche molto diverse fra loro e che derivano dall'ampliamento di un precedente edificio agricolo. Lo scopo è di evitare che il corpo originario perda totalmente identità, e di garantirne l'armonico inserimento nel contesto

ESEMPI DI EDIFICI IN CUI SONO INCORPORATI CORPI ORIGINARIAMENTE AGRICOLI DI CUI POSSIEDONO TUTTORA PARTE DEL VALORE ANTROPOGRAFICO – ARCHITETTONICO

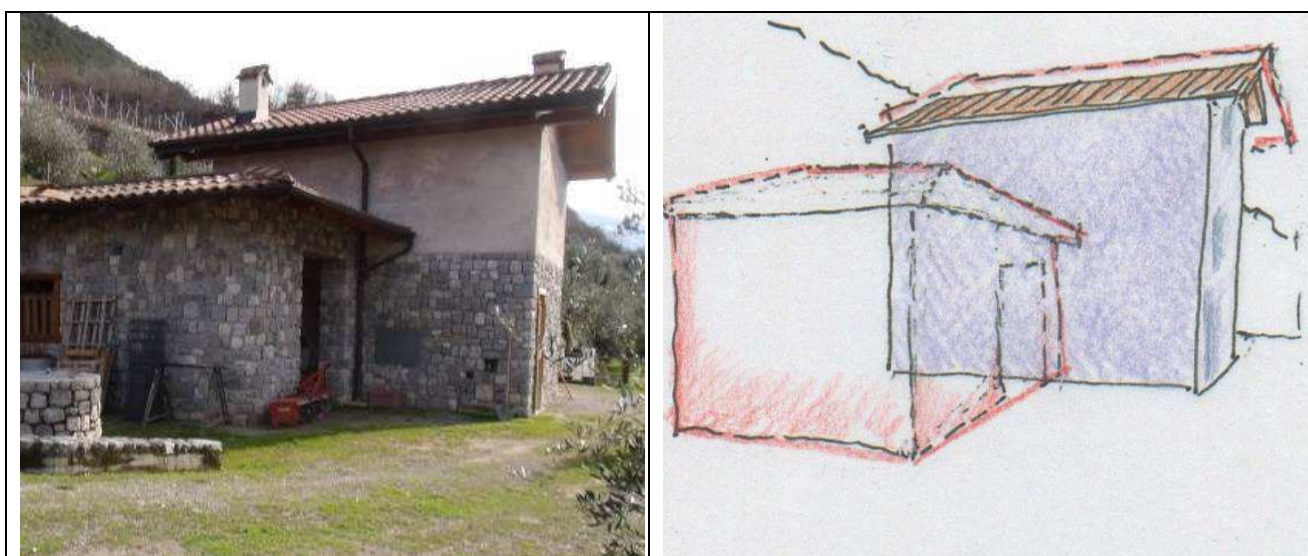

Modificato ampiamente sui prospetti, il corpo originario mantiene l'assetto del proprio volume e, nelle ulteriori eventuali modifiche va trattato con criteri di recupero edilizio che non prevedano elementi estranei come i poggioli e forature che seguano la logica e gli allineamenti della tipologia originaria

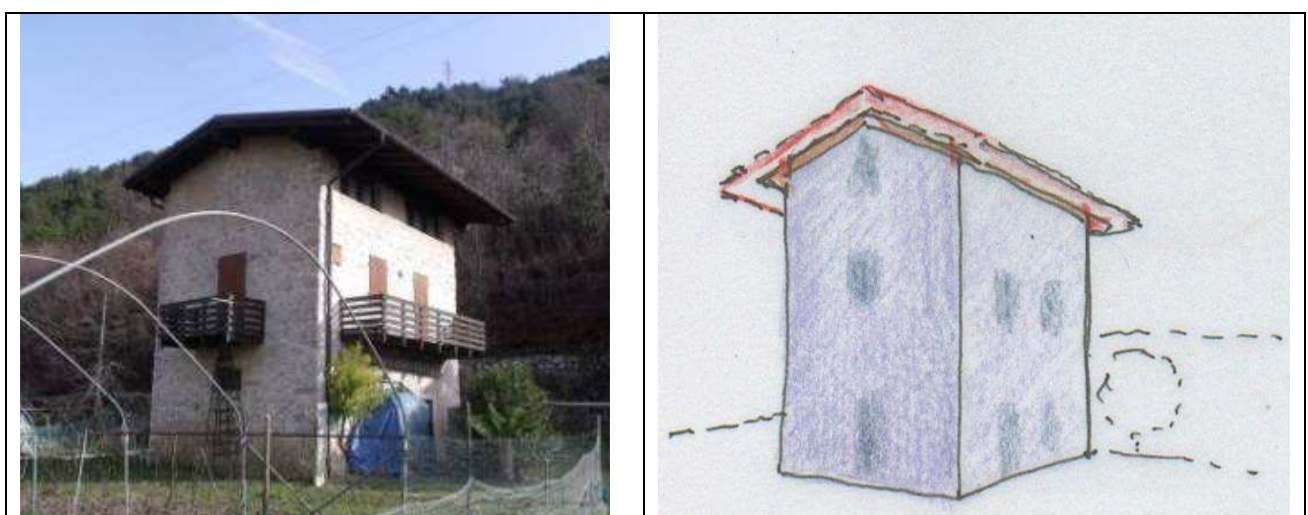

Modificato sui prospetti, il corpo originario mantiene l'assetto del proprio volume e, nelle ulteriori eventuali modifiche va trattato con criteri di recupero edilizio che non prevedano elementi estranei come i poggioli. Eventuali fori seguano la logica gli allineamenti e le simmetrie della tipologia originaria

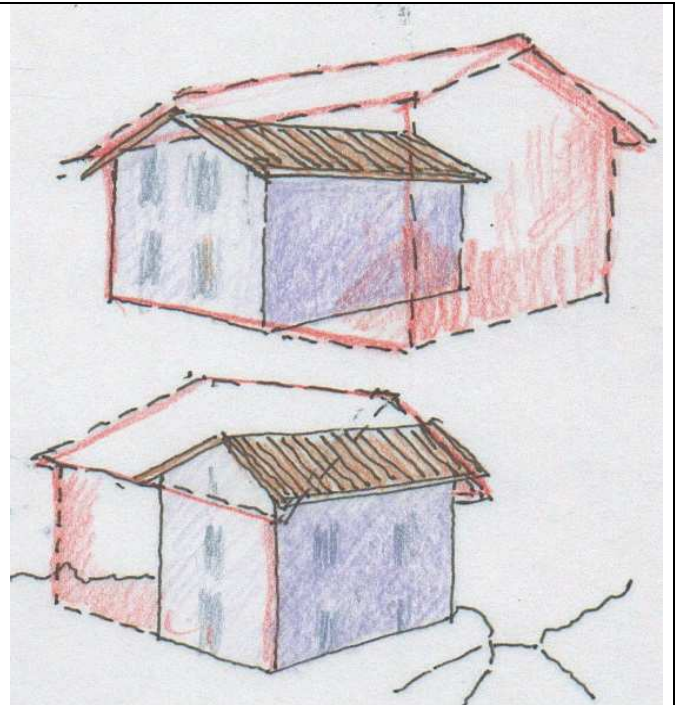

Modificato sui prospetti, il corpo originario mantiene l'assetto del proprio volume e, nelle ulteriori eventuali modifiche va trattato con criteri di recupero edilizio che non prevedano elementi estranei come i poggioli. Eventuali fori seguano la logica gli allineamenti e le simmetrie della tipologia originaria

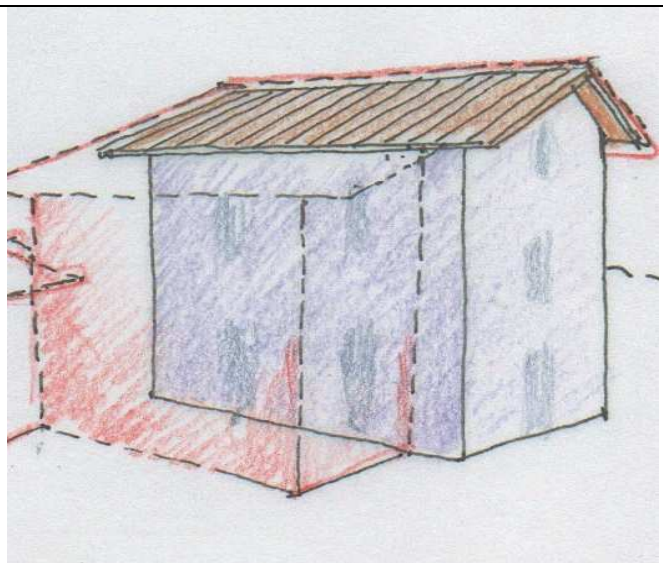

Modificato sui prospetti, il corpo originario mantiene l'assetto del proprio volume e, nelle ulteriori eventuali modifiche va trattato con criteri di recupero edilizio che non prevedano elementi estranei come i poggioli. Eventuali fori seguano la logica gli allineamenti e le simmetrie della tipologia originaria

La prima pagina della scheda B è uguale a quella della categoria A

La norma cardine per il loro recupero è a pagina 2 della scheda

Ampliamento ammesso 200 mc a cui vanno sottratti quelli già eventualmente realizzati in sopraelevazione, lateralmente o a piano interrato, l'ampliamento residuo potrà essere realizzato per il 50% a quota di piano terra e la parte rimanente in interrato.

Sono ammissibili ulteriori addizioni se strettamente necessarie per adeguamenti tecnici risparmi energetico razionalizzazione dell'esistente miglioramento paesaggistico. entro la misura del 5% del volume esistente , che possono essere realizzati tramite di cambi di pendenza delle coperture per mettere manti in cotto, aggiustamenti minori della sagoma edilizia, aggiunta di muri in pietra.

Per gli edifici segnalati in elenco , valgono quindi le seguenti regole :

Le pareti esterne per le porzioni che risalgono al corpo originario vanno trattate con gli stessi criteri che il PRG definisce per quelle degli edifici a "risanamento" nei Centri Storici, evitando comunque la applicazione di poggiali.

- I materiali e gli elementi costruttivi da utilizzare, anche nella rimanente parte esterna dell'edificio devono essere di tipo tradizionale.
- Manto di copertura in cotto.
- Ante esterne dei serramenti in legno al naturale o mordenzato.
- Intonaci lasciati al naturale, bianchi, o colorate nelle tinte chiare delle terre.

Il volume acquisito nel tempo dai complessi edilizi schedati nella categoria B, va indicato nella "storia del loro sviluppo" da inserire nelle indagini preliminari di progetto, definendo le date presunte delle successive addizioni (se non sono disponibili possono essere indicate le epoche). In qualunque caso vanno indicati i volumi costruiti dopo il 1991.

Descrizione e note : usi originari, modifiche successive, usi attuali, materiali ed elementi costruttivi, ecc

Categoria di intervento Risanamento conservativo con ampliamento

Indicazioni progettuali sulla porzione originaria e recente si riferiscono alle norme sopra riportate

Comune di Cavedine		Provincia Autonoma di Trento		Scheda
CC Brusino		P.ed 112		129 B
Tipologia	Epoca di costruzione	Uso attuale	Posizione	
Baito 3 livelli 2 falde	Prima del 1850	Agricolo e abitativo	Isolato	

Documentazione fotografica		
		
Estratto carta tecnica		Estratto catasto 1850
Lat. 45°59'26.39"N	Long. 10°56'57.79"E	Non Inserito

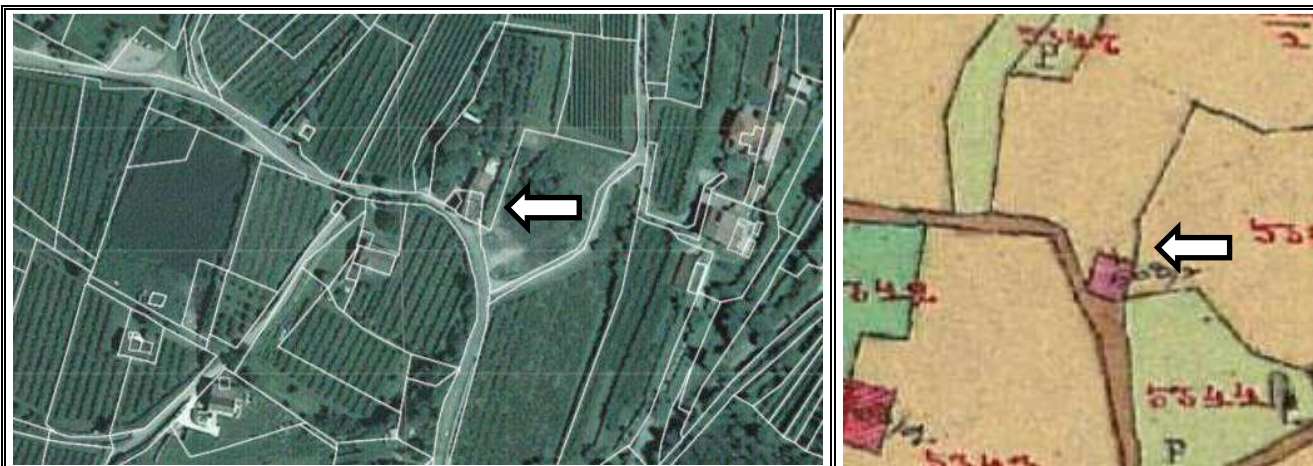

Descrizione e note : usi originari, modifiche successive, usi attuali, materiali ed elementi costruttivi, ecc

Volume originario ampliato e trasformato in abitazione

Ampliamento ammesso 200 mc a cui vanno sottratti quelli già eventualmente realizzati in sopraelevazione, lateralmente o a piano interrato, l'ampliamento residuo potrà essere realizzato per il 50% a quota di piano terra

sono ammissibili ulteriori addizioni finalizzate ad adeguamenti tecnici

Categoria di intervento

Risanamento conservativo con ampliamento

Indicazioni progettuali sulla porzione originaria

Le pareti esterne per le porzioni che risalgono al corpo originario vanno trattate con gli stessi criteri che il PRG definisce per quelle degli edifici a "risanamento" nei Centri Storici, evitando comunque la applicazione di poggioli.

Indicazioni progettuali sulla porzione recente

I materiali e gli elementi costruttivi da utilizzare, anche nella rimanente parte esterna dell'edificio devono essere di tipo tradizionale

Manto di copertura in cotto

Ante esterne dei serramenti in legno al naturale o mordenzato

Intonaci lasciati al naturale, bianchi, o colorate nelle tinte chiare delle terre

Ev. Schema dei corpi edilizi

Destinazioni d'uso ammesse

Agricola e abitazione

Sopraelevazione max.

0.5 ml

**Superficie abitativa
temporanea massima**

Documentazione fotografica particolari

TABELLA 1 Individuazione tipologica, cartografica e geografica degli elementi del censimento per il riuso degli edifici della cultura agricola (RECA)

Categoria RECA	Codice RECA	file	Latitudine	Longitudine
A	1A	A1PEAML369	46°1'10.66"N	10°57'22.08"E
A	3A	A3PEAML361	46°1'8.61"N	10°57'18.48"E
A	4A	A4PEAMS190	46°1'8 50" N	10°57'31.21"E
B	5B	B5PEAMS189	46°1'7.41"N	10°57'35.74"E
B	6B	B6PEAMS184	46°01'04.0"N	10°57'40.7"E
A	9A	A9PEAMS183	46°1'1.02"N	10°57'46.62"E
A	10A	A10PEAMS308	46°1'0.22"N	10°57'48.50"E
A	11A	A11PEAMS284	46°0'59.19"N	10°57'43.90"E
A	12A	A12PEAMS330	46°0'58.62"N	10°57'47.87"E
A	13A	A13PEAMS216	46°0'58.19"N	10°57'35.86"E
A	14A	A14PEAMSpf1475	46°0'57.69"N	10°57'53.16"E
A	15A	A15PEAMS318	46°0'55.07"N	10°57'48.94"E
B	16B	B16PEAMS278	46°0'54.92"N	10°57'45.78"E
A	17A	A17PEAMS331	46°0'54.59"N	10°57'50.11"E
B	18B	B18PEAMS329	46°0'53.64"N	10°57'44.73"E
B	19B	B19PEAMS185	46°0'52.95"N	10°57'39.88"E
A	20A	A20PEAMSpf1380	46°0'52.58"N	10°57'49.88"E
B	21B	B21PEAMSpf1403	46°0'51.75"N	10°57'46.73"E
A	22A	A22PEAMS320	46°0'51.18"N	10°57'44.13"E
A	23A	A23PEAMSpf1366	46°0'50.47"N	10°57'49,44"E
A	24A	A24PEAMSpf1379	46°0'50.24"N	10°57'50,06"E
A	25A	A25PEAMS182	46°0'46.32"N	10°58'17.20"E

A	26A	A26PEAMSpf1375	46°0'45.88"N	10°57'49,56"E
A	27A	A27PEAMSpf1375	46°0'45.86"N	10°57'48.42"E
B	28B	B28PEAMS319	46°0'43.42"N	10°58'23.31"E
A	29A	A29PEAMSpf1360	46°0'42.58"N	10°58'3.40"E
A	30A	A30PEAMS179	46°0'42.55"N	10°59'17,57"E
B	31B	B31PEAMS180	46°0'41,36"N	10°59'17,50"E
A	32A	A32PEAML587	46°0'41.19"N	10°57'47.06"E
A	33A	A33PEAML319	46°0'40.95"N	10°57'29.54"E
A	34A	A34PEAML318	46°0'39.98"N	10°57'30.21"E
A	28A	A28PEAML1824	46°0'39.80"N	10°57'48.73"E
A	31A	A31PEAML1489	46°0'37,86"N	10°57'42.11"E
A	35A	A35PEAML350	46°0'37,19"N	10°57'47,62"E
A	37A	A37PEAML336	46°0'36.07"N	10°57'20.69"E
A	36A	A36PEAMLpf1903	46°0'34.71"N	10°57'38.99"E
A	38A	A38PEAML646	46°0'33.98"N	10°57'33.43"E
A	39A	A39PEAMS530	46°0'30.91"N	10°57'41.84"E
A	40A	A40PEAML1949	46°0'30.43"N	10°57'39.03"E
A	41A	A41PEAML316	46°0'30.18"N	10°57'28.26"E
A	42A	A42PEAML536	46°0'29.71"N	10°57'45.33"E
A	43A	A43PEAML316	46°0'29.65"N	10°57'27.97"E
B	45B	B45PEAML475	46°0'28.93"N	10°57'39.79"E
A	46A	A46PEAML1814	46°0'28.55"N	10°57'52.18"E
A	47A	A47PEAMLf1968	46°0'25.02"N	10°57'42.49"E
B	48B	B48PEAMS303	46°0'24.33"N	10°59'23.93"E
A	48A	A48PEAML534	46°0'22.96"N	10°57'39.71"E

B	49B	B49PEAML535	46°0'22.52"N	10°57'40.92"E
B	50B	B50PEAML337	46°0'22.28"N	10°57'35.02"E
A	51A	A51PEAML615	46°0'21.85"N	10°57'33.24"E
A	52A	A52PEAML622	46°0'20.91"N	10°57'28.23"E
A	53A	A53PEAML549	46°0'20.70"N	10°57'47.68"E
B	54B	B54PEAML619	46°0'20.52"N	10°57'41.86"E
A	55A	A55PEAML648	46°0'17.64"N	10°57'47.95"E
A	56A	A56PEAML691	46°0'15.10"N	10°57'47.88"E
B	57B	B57PEAML604	46°0'15.10"N	10°57'43.85"E
A	58A	A58PEAMLpf2422	46°0'15.07"N	10°57'23.54"E
A	59A	A59PEAML2004	46°0'14.62"N	10°57'31.63"E
B	60B	B60PEAML634	46°0'14,00"N	10°57'46,40"E
A	60A	A60PEAML512	46°0'13.76"N	10°57'44.72"E
A	61A	A61PEAML1795	46°0'13.54"N	10°57'56.91"E
B	61B	B61PEAML581	46°0'11.08"N	10°57'43.25"E
A	65A	A65PEAMLpf2468	46°0'8.37"N	10°57'22.70"E
A	66A	A66PEAMLpf2402	46°0'8.09"N	10°57'18.82"E
A	67A	A67PEAML341	46°0'7.02"N	10°57'48.78"E
A	68A	A68PEAML605	46°0'6.69"N	10°57'30.17"E
B	69B	B69PEAMB342	46°0'7.93"N	10°57'28.40"E
A	71A	A71PEAML569	46°0'6.03"N	10°57'25.91"E
A	72A	A72PEAMLpf2772	46° 0'4.70"N	10°57'43.67"E
B	73B	B73PEAML561	46°0'3.83"N	10°57'29.99"E
A	74A	A74PEAMLpf2759	46°0'2.44"N	10°57'34.90"E
B	75B	B75PEAML517	46°0'1.71"N	10°57'29.67"E

A	76A	A76PEAML2497	46°0'0.85"N	10°57'18.55"E
A	82A	A82PEAMLpf2546	46°0'00.30"N	10°57'30.83"E
B	83B	B83PEAML344	45°59'59.98"N	10°57'18.11"E
A	84A	A84PEAML657	45°59'59.45"N	10°57'26.31"E
A	85A	A85PEAML578	45°59'59.27"N	10°57'49.34"E
A	86A	A86PEAML576	45°59'58.86"N	10°57'38.54"E
A	87A	A87PEAMLpf2535	45°59'57.64"N	10°57'25.68"E
B	91B	B91PEAML378	45°59'56.93"N	10°57'16.66"E
A	92A	A92PEAML2552	45°59'56.16"N	10°57'26.94"E
B	93B	B93PEAML590	45°59'55.40"N	10°57'19.79"E
A	94A	A94PEAMLpf2534	45°59'55.36"N	10°57' 26.75"E
A	95A	A95PEAML560	45°59'54.41"N	10°57'25.01"E
A	96A	A96PEAMLpf2551	45°59'54.31"N	10°57'26,03"E
A	97A	A97PEAML626	45°59'53.81"N	10°57'34.96"E
B	100B	B100PEAML666	45°59'52.33"N	10°57'24.79"E
B	101B	B101PEAML640	45°59'50.94"N	10°57'13.86"E
B	103B	B103PEAML557	45°59'48.36"N	10°57'21.62"E
B	104B	B104PEAML603	45°59'47.70"N	10°57'28.93"E
A	105A	A105PEAML2659	45°59'46.99"N	10°57'17.80"E
A	106A	A106PEAML353	45°59'44.74"N	10°59'10.40"E
B	107B	B107PEAML568	45°59'44.52"N	10°57'14.56"E
A	109A	A109PEAML3241	45°59'40.81"N	10°57'39.76"E
A	111A	A111PEAML3159	45°59'38.68"N	10°57'51.60"E
A	112A	A112PEAML349	45°59'38.50"N	10°57'34.96"E
B	113B	B113PEAML347	45°59'38.47"N	10°57'34.91"E

A	114A	A114PEAMB121	45°59'35.34"N	10°57'10.93"E
A	115A	A115PEAML3142	45°59'34.61"N	10°58'03.11"E
B	117B	B117PEAMB238	45°59'33.21"N	10°57'2.38"E
A	118A	A118PEAMB131	45°59'32.54"N	10°56'38.56"E
B	119B	B119PEAMB221	45°59'31.49"N	10°56'42.83"E
A	120A	A120PEAMBpf787	45°59'31.37"N	10°57'10.29"E
B	121B	B121PEAMB192	45°59'31.17"N	10°57'1.97"E
B	122B	B122PEAMB215	45°59'30.86"N	10°57'7.59"E
A	123A	A123PEAMB245	45°59'30.45"N	10°57'8.88"E
A	126A	A126PEAMB185	45°59'28.24"N	10°57'5.32"E
A	127A	A127PEAMB132	45°59'27.70"N	10°56'54.68"E
B	128B	B128PEAMB217	45°59'27.43"N	10°57'8.46"E
B	129B	B129PEAMB112	45°59'26.39"N	10°56'57.79"E
A	130A	A130PEAMB226	45°59'25.52"N	10°57'1.72"E
A	131A	A131PEAMB109	45°59'25.36"N	10°56'51.54"E
A	132A	A132PEAMS264	45°59'24.96"N	10°58'14.16"E
B	133B	B133PEAMB197	45°59'24.10"N	10°56'53.09"E
A	134A	A134PEAMB836	45°59'23.72"N	10°56'48.97"E
A	135A	A135PEAMB113	45°59'22.58"N	10°56'58.23"E
A	136A	A136PEAMB216	45°59'21.79"N	10°56'50.51"E
A	138A	A138PEAMB162	45°59'17.98"N	10°56'47.68"E
A	140A	A140PEAMB106	45°59'11.18"N	10°57'1.83"E
A	143A	A143PEAMB196	45°59'7.72"N	10°56'55.66"E
A	145A	A145PEAMB144	45°59'5.15"N	10°56'54.49"E
A	146A	A146PEAMB130	45°59'3.67"N	10°59'5.77"E

B	149B	B149PEAMBpf1844	45°58'59.94"N	10°57'56.58"E
A	150A	A150PEAMB190	45°58'59.38"N	10°57'48.20"E
A	154A	A154PEAMBpf1054	45°58'56.69"N	10°57'55.15"E
A	157A	A157PEAMV506	45°58'53.44"N	10°59'14.29"E
B	158B	B158PEAMV231	45°58'52.82"N	10°59'15.94"E
A	160A	A160PEAMV379	45°58'47.79"N	10°58'13.41"E
B	162B	B162PEAMV427	45°58'42.17"N	10°58'11.72"E
A	163A	A163PEAMVpf1537	45°58'22.01"N	10°58'4.99"E
B	166B	B166PEAMV198	45°58'35.31"N	10°57'26.80"E
A	167A	A167PEAMV507	45°58'34.21"N	10°59'12,10"E
A	169A	A169PEAMV219	45°58'25.57"N	10°58'9.02"E
A	174A	A174PEAMVpf1342	45°58'19.71"N	10°58'21.78"E
A	175A	A175PEAMV196	45°58'18.92"N	10°57'33.20"E
A	177A	A177PEAMV144	45°58'18.61"N	10°58'59.09"E
A	179A	A179PEAMV469	45°58'17.53"N	10°59'0.90"E
A	181A	A181PEAMVpf1614	45°58'12.85"N	10°57'58.38"E
A	182A	A182PEAMV177	45°58'12.77"N	10°57'51.29"E
A	184A	A184PEAMV177	45°58'12.70"N	10°57'52.46"E
A	186A	A186PEAMV587	45°58'10,65"N	10°59'07,76"E
B	187B	B187PEAMV181	45°58'10.20"N	10°57'39.21"E
B	189B	B189PEAMV220	45°58'9.49"N	10°57'41.76"E
B	191B	B191PEAMV146	45°58'2.53"N	10°59'20.38"E
A	192A	A192PEAMV381	45°58'1.68"N	10°59'24.48"E
A	194A	A194PEAMVpf2679	45°58'01.25"N	10°59'55.42"E
A	196A	A196PEAMV173	45°57'57.33"N	10°59'27.30"E

CAPITOLO 1

SCHEDE DEGLI ELEMENTI DI CATEGORIA A

Come citato nell'introduzione i volumi schedati nel censimento per il recupero degli edifici della cultura agricola, sono edifici agricoli in cui sono consentite destinazioni diverse da quella agricola secondo le indicazioni della singola scheda. **La regola per tutti è che non siano parte integrante dell'azienda agricola, e che la residenza temporanea occupi complessivamente una quota minoritaria e quindi inferiore al 50 % della superficie utile interna, con un limite in mq fissato dalla scheda.**

Nelle schede dei manufatti (A) vengono indicate le volumetrie fuori terra che è possibile aggiungere al fabbricato e le tipologie da utilizzare. Interrato, o inserito completamente nella gradonatura del suolo, in continuità col volume originario può essere realizzato volume per deposito e rimessa agricola per la quota residua dei 200 mc permessi nel PRG, una volta sottratto il nuovo volume aggiunto.

L'ADEGUAMENTO DEI PROSPETTI SUI VOLUMI SCHEDATI PER IL RECA

Per garantire l'inserimento paesaggistico agli elementi della cultura materiale tradizionale dei luoghi, è necessario mantenerne la coerenza con la struttura originaria. Se le trasformazioni subite nel tempo sono di scarsa qualità, la coerenza va mantenuta almeno in facciata, per la distribuzione dei fori, con il modello tipologico originario, desumibile dagli elementi rimasti integri. Le coperture dovranno presentare le pendenze adatte all'uso dei coppi in laterizio con sporti di gronda mimori di 60 cm. La sopraelevazione dei volumi e l'eventuale ricostruzione di loro porzioni, vanno effettuate in muratura di pietra locale a vista o a raso sasso. I fori nuovi sulle facciate vanno tagliati in modo rustico direttamente sulla muratura evitando contorni in malta alle aperture. I nuovi fori vanno allineati verticalmente e, specie sulle pareti meno ampie, vanno allineati al centro in analogia agli schemi riportati. Sono esclusi poggiali ed abbaini di qualsiasi tipo sulle tipologie A

Schemi di forature per edifici A

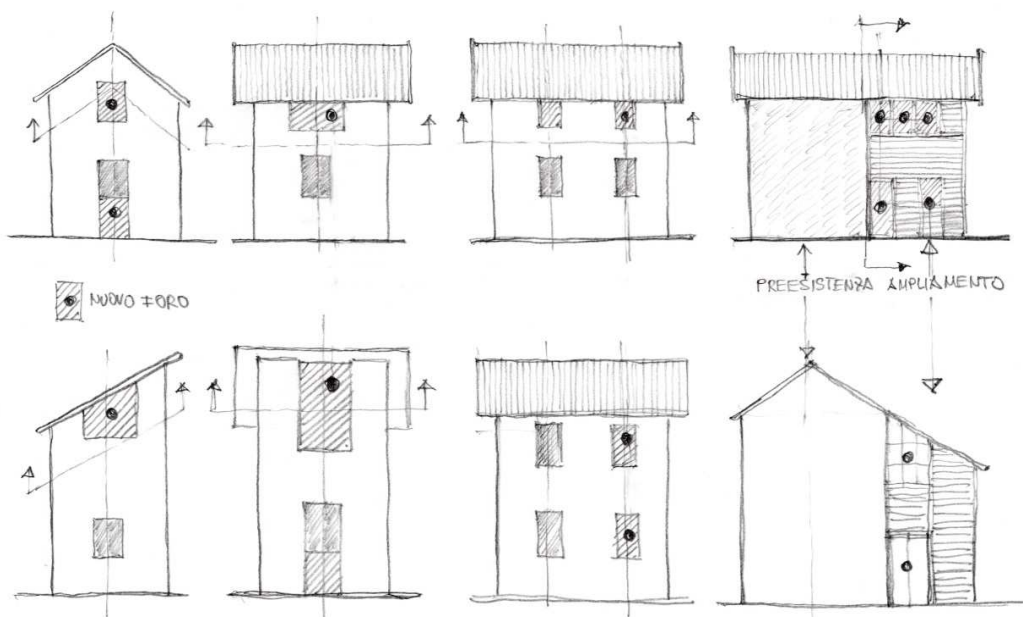

Comune di Cavedine	Provincia Autonoma di Trento	Scheda
CC Laguna Mustè	P.ed 369	1 A

Tipologia	Epoca di costruzione	Uso attuale	Posizione
Baito 3 livelli 2 falde	Fra il 1920 ed il 1991	Deposito agricolo	Isolato

Documentazione fotografica



x\Estratto carta tecnica Estratto catasto 1850

Lat. 46°1'10.66"N	Long. 10°57'22.08"E	Non Inserito
--------------------------	----------------------------	---------------------

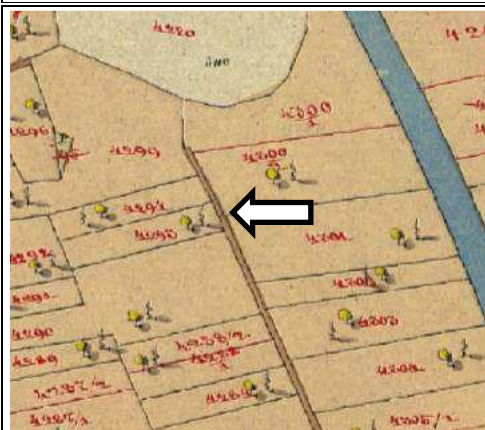

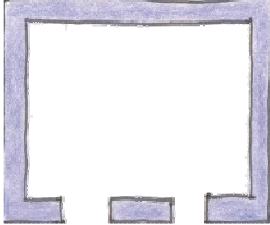
Volume – Pianta attuale		
<p>Definire pianta in scala 1 :200 rilievata in sede di progetto edilizio</p>  <p>mc 216</p>	Usi originari	DEPOSITO AGRICOLO
	Modifiche successive	MINORI LAVORI DI MANUTENZIONE
	Usi attuali	DEPOSITO AGRICOLO
	Uso consentito	DEPOSITO AGRICOLO E ABITAZIONE TEMPORANEA
	Materiali ed elementi costruttivi da usare sull'elemento PEAM	MURATURA PIETRA VISTA, LEGNO COPERTURA IN COTTO NATURALE
	Elementi costruttivi per l'ampliamento	MURATURA PIETRA VISTA LEGNO COPERTURA IN COTTO NATURALE

Categoria di intervento	RISANAMENTO CONSERVATIVO CON AUMENTO DI VOLUME
--------------------------------	---

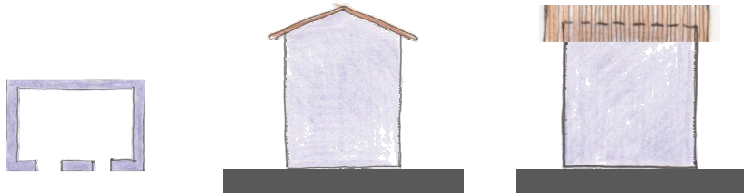
Struttura originaria dell'elemento del patrimonio edilizio agro-montano -misure medie indicative stimate a vista	Altezza	Larg .	Lung.
	8 m	4,5 m	6 m
 <p>Note La finalità è conservare o ripristinare le forme e gli elementi della costruzione e favorirne l'uso moderno migliorando condizioni d'uso e abitabilità in relazione alle nuove esigenze igienico-sanitarie e produttive.</p>			

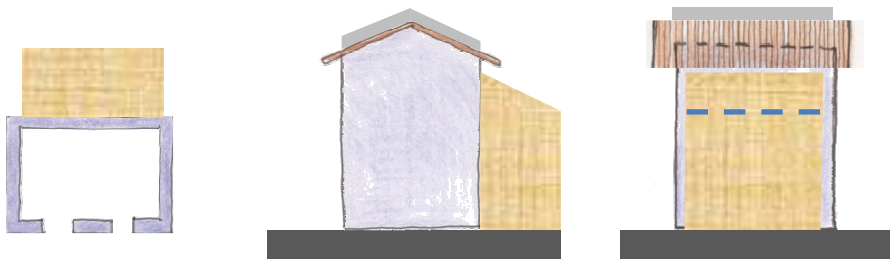
Schema approssimativo dell'ampliamento compatibile				
<p>Sopraelevazione in muratura pietra a vista e trave di banchina.</p> <p>.ampliamento laterale, sup a vista. in legno, sul fronte opposto ad A</p>				
Misure approssimative eventuale ampliamento - Nord		Altezza	Larg.	Lung.
		5,5 m	3 m	5 m

Sopraelevazione eventuale massima	1 m	Superficie utile abitativa temporanea massima	30 mq
--	-----	--	-------

Comune di Cavedine	Provincia Autonoma di Trento	Scheda
CC Laguna Mustè	P. ed. 361	3 A

Tipologia	Epoca di costruzione	Uso attuale	Posizione
Baito 3 livelli 2 falde	Fra il 1920 ed il 1991	Deposito agricolo	Isolato

Documentazione fotografica

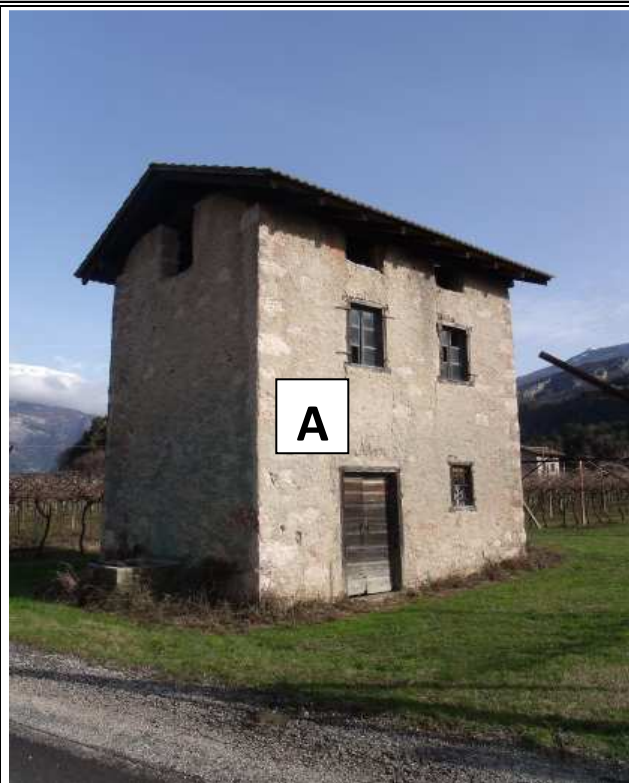

Estratto carta tecnica Estratto catasto 1850

Lat. 46°1'8.61"N	Long. 10°57'18.48"E	Non Inserito
-------------------------	----------------------------	---------------------

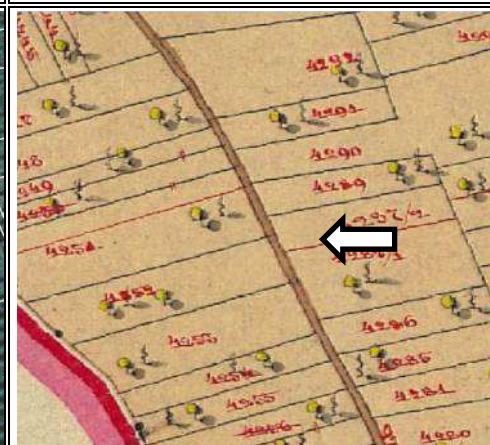

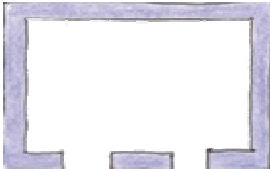
Volume – Pianta attuale		
<p>Definire pianta in scala 1 :200 rilievata in sede di progetto edilizio</p>  <p>A</p> <p>mc 216</p>	Usi originari	DEPOSITO AGRICOLO
	Modifiche successive	MINORI LAVORI DI ADEGUAMENTO
	Usi attuali	DEPOSITO AGRICOLO
	Uso consentito	DEPOSITO AGRICOLO E ABITAZIONE TEMPORANEA
	Materiali ed elementi costruttivi da usare sull'elemento PEAM	MURATURA RASO SASSO, LEGNO COPERTURA IN COTTO NATURALE
	Elementi costruttivi per l'ampliamento	RASO SASSO LEGNO COPERTURA IN COTTO NATURALE

Categoria di intervento	RISANAMENTO CONSERVATIVO CON AUMENTO DI VOLUME
--------------------------------	---

Struttura originaria dell'elemento del patrimonio edilizio agro-montano misure indicative stimate a vista	Altezza	Larg.	Lung.
	8 m	4,5 m	6 m
 <p>Note: La finalità è conservare o ripristinare le forme e gli elementi della costruzione e favorirne l'uso moderno migliorando condizioni d'uso e abitabilità in relazione alle nuove esigenze igienico-sanitarie e produttive.</p>			

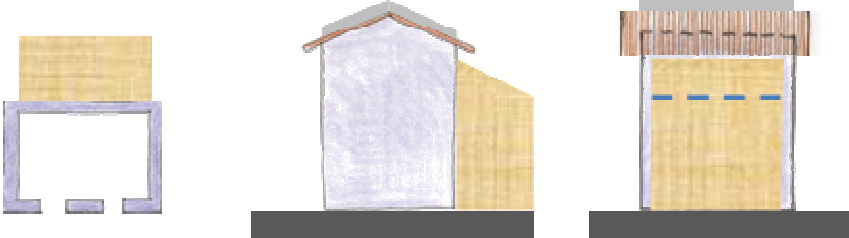
Schema approssimativo dell'ampliamento compatibile			
			<p>Sopraelevazione in muratura pietra a vista e trave di banchina.</p> <p>ampliamento laterale, superficie a vista in legno, sul fronte opposto ad A</p>
Misure approssimative eventuale ampliamento - Nord			
	Altezza	Larg.	Lung.
	3,5 m	2,5 m	5 m

Sopraelevazione eventuale massima	1 m	Superficie utile abitativa temporanea massima	30 mq
--	-----	--	-------

Comune di Cavedine	Provincia Autonoma di Trento	Scheda
CC Stravino	P.ed 190	4 A

Tipologia	Epoca di costruzione	Uso attuale	Posizione
Baito 3 livelli 2 falde	Prima del 1850	Nessuno	Isolato

Documentazione fotografica



Estratto carta tecnica Estratto catasto 1850 ←

Lat. 46°1'8.50" N	Long. 10°57'31.21"E	Inserito
--------------------------	----------------------------	-----------------

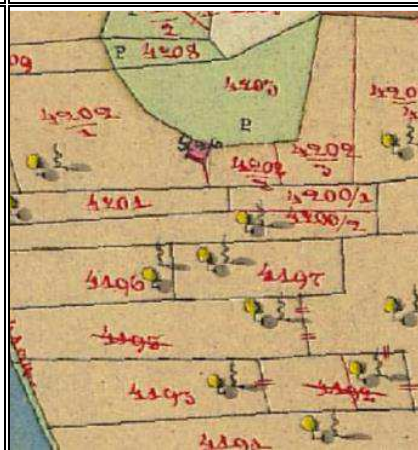
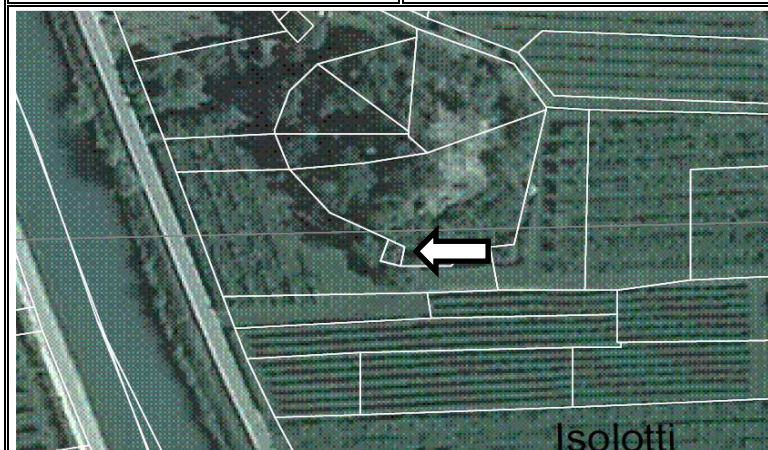

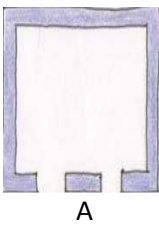
Volume – Pianta attuale		
Definire pianta in scala 1 :200 rilievo in sede di progetto edilizio  mc 216	Usi originari	DEPOSITO AGRICOLO
	Modifiche successive	RIDOTTO A RUDERE RECUPERABILE
	Usi attuali	NESSUNO
	Uso consentito	DEPOSITO AGRICOLO E ABITAZIONE TEMPORANEA
	Materiali ed elementi costruttivi da usare sull'elemento PEAM	INTONACO RASO SASSO LEGNO COPERTURA IN COTTO NATURALE
	Elementi costruttivi per l'ampliamento	

Categoria di intervento	RISTRUTTURAZIONE DEL RUDERE CON ADEGUAMENTO DEL VOLUME Ricostruzione degli elementi mancanti
--------------------------------	---

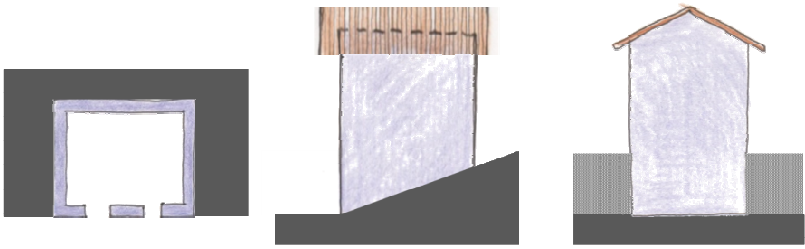

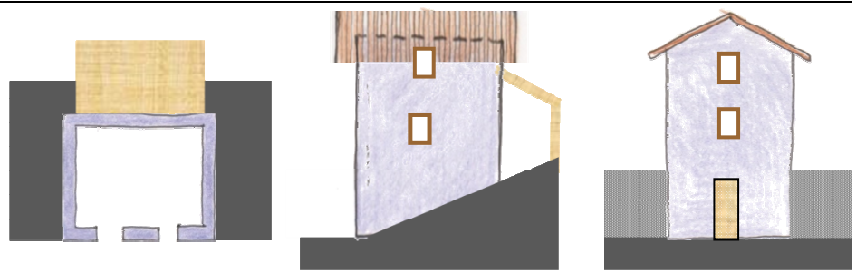
Struttura originaria dell'elemento del patrimonio edilizio agro-montano misure indicative stimate a vista	Altezza	Larg.	Lung.
	8 m	4,5 m	5 m
 Note: La finalità è conservare o ripristinare le forme e gli elementi della costruzione e favorirne l'uso moderno migliorando condizioni d'uso e abitabilità in relazione alle nuove esigenze igienico-sanitarie e produttive.			



Schema del volume recuperabile			
			Collocazione di una tettoia in legno, sul fronte opposto ad A
Tettoia posteriore	Altezza	Larg.	Lung.
	3,5 m	2,5 m	5 m

Sopraelevazione eventuale massima		Superficie utile abitativa temporanea massima	30 mq
--	--	--	-------

Comune di Cavedine	Provincia Autonoma di Trento	Scheda
CC Stravino	P. ed 183	9 A

Tipologia	Epoca di costruzione	Uso attuale	Posizione
Baito 3 livelli 2 falde	Prima del 1850	Deposito agricolo	Isolato

Documentazione fotografica	
	

Estratto carta tecnica		Estratto catasto 1850
Lat. 46°1'1.02"N	Long. 10°57'46.62"E	Inserito
		

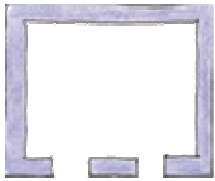
Volume – Pianta attuale		
Definire pianta in scala 1 :200 rilevata in sede di progetto edilizio  mc 186	Usi originari	AGRICOLO
	Modifiche successive	MINORI SISTEMAZIONI
	Usi attuali	AGRICOLO
	Uso consentito	DEPOSITO AGRICOLO E ABITAZIONE TEMPORANEA
	Materiali ed elementi costruttivi da usare sull'elemento PEAM	MURATURA INTONACATA E RASO SASSO, LEGNO COPERTURA IN COTTO NATURALE
	Elementi costruttivi per l'ampliamento	MURATURA INTONACATA LEGNO COPERTURA IN COTTO NATURALE

Categoria di intervento	RISANAMENTO CONSERVATIVO CON AUMENTO DI VOLUME
--------------------------------	---

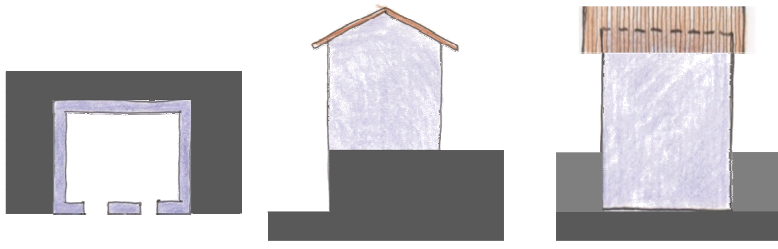
Struttura originaria dell'elemento del patrimonio edilizio agro-montano misure indicative stimate a vista	Altezza	Larg.	Lung.
	7,5 m	4, m	6 m
 <div> Note: La finalità è conservare o ripristinare le forme e gli elementi della costruzione e favorirne l'uso moderno migliorando condizioni d'uso e abitabilità in relazione alle nuove esigenze igienico-sanitarie e produttive. </div>			

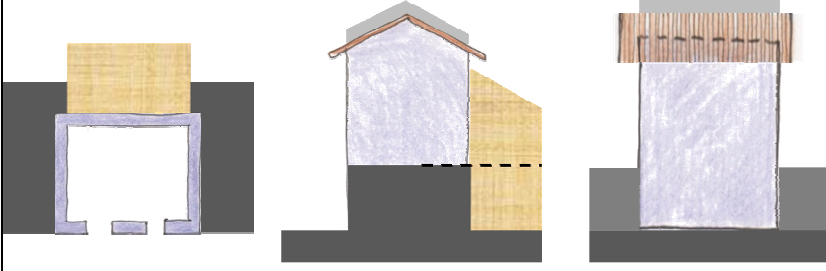
Schema approssimativo dell'ampliamento compatibile			
 <div> Sopraelevazione in muratura pietra a vista e trave di banchina. ampliamento laterale, sup. a vista. in legno, sul fronte opposto ad A </div>			
Misure approssimative eventuale ampliamento	Altezza	Larg.	Lung.
	4,5 m	3,5 m	4,5 m

Sopraelevazione eventuale massima	1 m	Superficie utile abitativa temporanea massima	30 mq
--	-----	--	-------

Comune di Cavedine	Provincia Autonoma di Trento	Scheda
CC Stravino	P.ed 308	10 A

Tipologia	Epoca di costruzione	Uso attuale	Posizione
Baito 1 livello 1 falda	Fra il 1920 ed il 1991	Deposito agricolo	Isolato

Documentazione fotografica

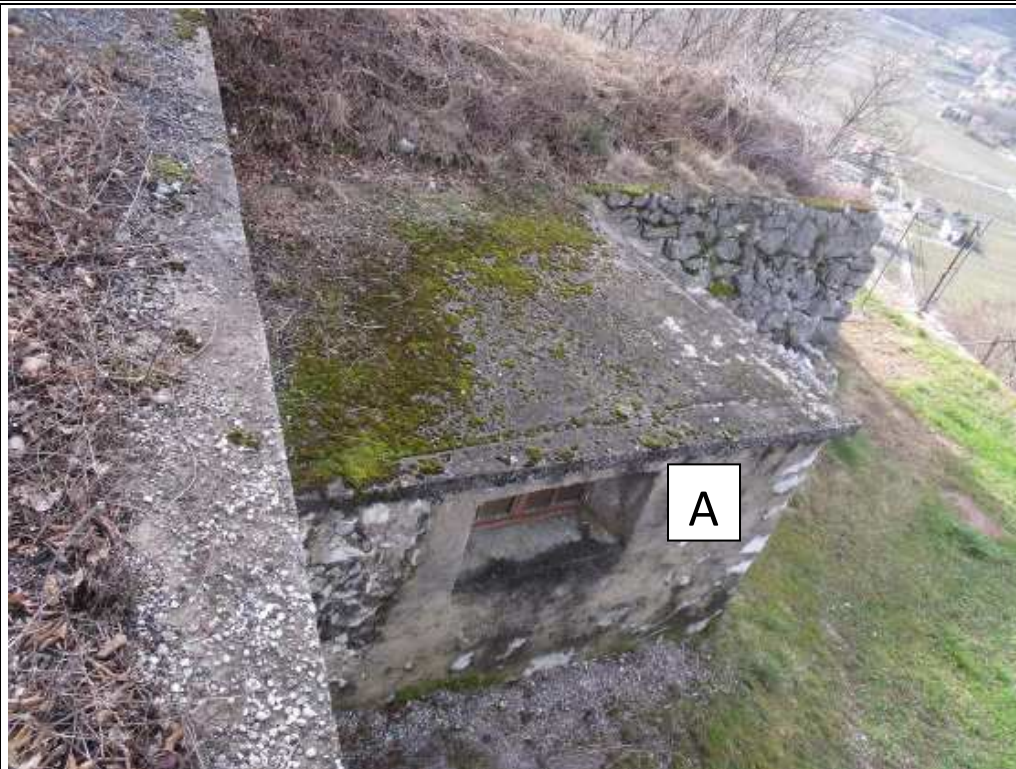

Estratto carta tecnica Estratto catasto 1850

Lat. 46°1'0.22"N	Long. 10°57'48.50"E	Non Inserito
-------------------------	----------------------------	--------------

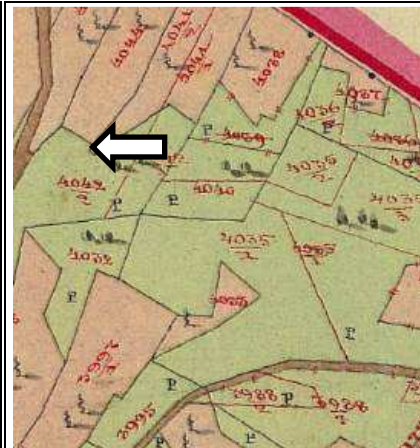

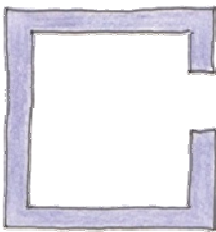
Volume – Pianta attuale		
Definire pianta in scala 1 :200 rilevata in sede di progetto edilizio  mc 34	Usi originari	AGRICOLO
	Modifiche successive	COPERTURA PIANA CON SOLETTA CLS
	Usi attuali	AGRICOLO
	Uso consentito	AGRICOLO E ABITAZIONE TEMPORANEA
	Materiali ed elementi costruttivi da usare sull'elemento PEAM	PIETRA A VISTA, TAVOLATO IN LEGNO, MANTO DI COPERTURA IN COTTO, ANTE IN LEGNO,
	Elementi costruttivi per l'ampliamento	SOPRAELEVAZIONE IN PIETRA A VISTA, AMPLIAMENTO LATERALE TAVOLATO IN LEGNO A VISTA MANTO DI COPERTURA IN COTTO,

Categoria di intervento	RISTRUTTURAZIONE CON AMPLIAMENTO
--------------------------------	---

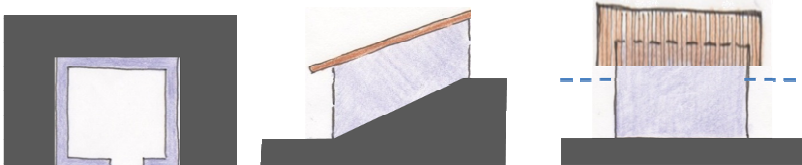
Struttura originaria dell'elemento del patrimonio edilizio agro-montano misure indicative stimate a vista	Altezza	Larg.	Lung.
	2,5 m	3,5 m	4 m
 <p>Note: La finalità è ripristinare le forme e gli elementi della costruzione e favorirne l'uso moderno migliorando condizioni d'uso e abitabilità in relazione alle nuove esigenze igienico-sanitarie e produttive.</p>			

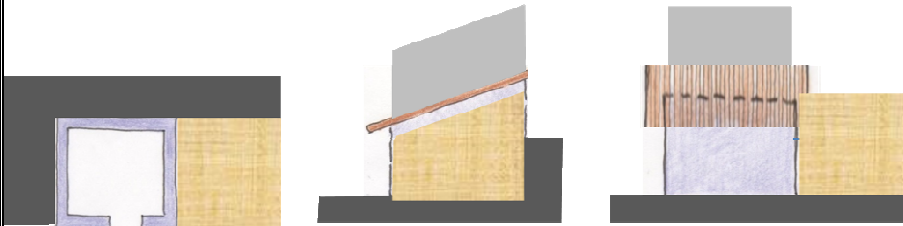
Schema approssimativo dell'ampliamento compatibile			
			<p>Sopraelevazione in muratura pietra a vista e trave di banchina.</p> <p>ampliamento laterale, superficie a vista in legno, sul fronte a destra di A</p>
Si prevede il ripristino della copertura a falda (30°) e si procede alla sopraelevazione eventuale della stessa			
Misure approssimative eventuale ampliamento	Altezza	Larg.	Lung.
	2,5 m	3 m	4,5 m
Sopraelevazione eventuale massima	2,5 ml	Superficie utile abitativa temporanea massima	30 mq

Comune di Cavedine		Provincia Autonoma di Trento		Scheda
CC Stravino		P. ed. 284		11 A
Tipologia	Epoca di costruzione	Uso attuale	Posizione	
Baito 2 livelli 2 falde	Fra il 1920 ed il 1991	Agricolo	Isolato	

Documentazione fotografica



Estratto carta tecnica Estratto catasto 1850

Lat. 46°0'59.19"N	Long. 10°57'43.90"E	Non Inserito
--------------------------	----------------------------	---------------------

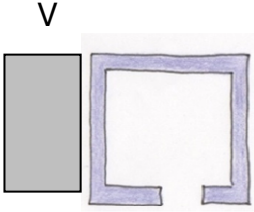

Volume – Pianta attuale		
Definire pianta in scala 1 :200 rilevata in sede di progetto edilizio 150 mc 	Usi originari	Agricolo
	Modifiche successive	Ampliamento laterale – sopraelevazione con tettoia R
	Usi attuali	Agricolo
	Uso consentito	Agricolo e abitazione temporanea
	Materiali ed elementi costruttivi da usare sull'elemento PEAM	Pietra a vista, tavolato in legno, manto di copertura in cotto, ante in legno,
	Elementi costruttivi per l'ampliamento	Pietra a vista, tavolato in legno, manto di copertura in cotto, ante in legno, intonaco

Categoria di intervento	Ristrutturazione con ampliamento
--------------------------------	----------------------------------

Struttura originaria dell'elemento del patrimonio edilizio agro-montano misure indicative stimate a vista	Altezza	Larg.	Lung.
	6 m al colmo	4.5 m	5 m
			
Note: La finalità è conservare, ripristinare le forme e gli elementi della costruzione, favorirne l'uso moderno, migliorandone abitabilità in relazione alle nuove esigenze igienico-sanitarie e produttive			

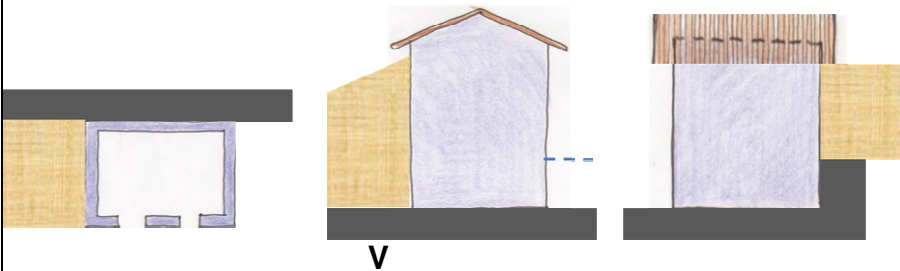
Schema approssimativo dell'ampliamento compatibile			
			
con falde pendenza 37% Sviluppare volume in corrispondenza con il volume originario ampliare lateralmente e sul retro Per l'ampliamento laterale(V), superficie a vista in legno. Per l'ampliamento posteriore murature in pietra in continuità con il volume originario			
Misure approssimative ev. ampliamento laterale	Altezza	Larg.	Lung.
	4,5 m	4,5 m	3,5 m
Misure approssimative ev. ampliamento posteriore	Altezza	Larg.	Lung.
	4,5 m	3,5 m	5 m

Sopraelevazione eventuale massima	1 ml	Superficie utile abitativa temporanea massima	35 mq
--	------	--	-------

Comune di Cavedine	Provincia Autonoma di Trento	Scheda
CC Stravino	P.ed 330	12 A

Tipologia	Epoca di costruzione	Uso attuale	Posizione
Baito 1 livello 1 falda	fra il 1920 ed il 1991	Deposito agricolo	Isolato

Documentazione fotografica



Estratto carta tecnica Estratto catasto 1850

Lat. 46°0'58.62"N	Long. 10°57'47.87"E	Non Inserito
--------------------------	----------------------------	---------------------

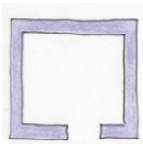

Volume – Pianta attuale		
Definire pianta in scala 1 :200 rilevata in sede di progetto edilizio 31 mc 	Usi originari	Agricolo e abitativo
	Modifiche successive	
	Usi attuali	Agricolo e abitativo
	Uso consentito	Agricolo e abitazione temporanea
	Materiali ed elementi costruttivi da usare sull'elemento PEAM	Pietra a vista, tavolato in legno, manto di copertura in cotto, ante in legno, contorni in pietra
	Elementi costruttivi per l'ampliamento	Pietra a vista, tavolato in legno, manto di copertura in cotto, ante in legno, contorni in pietra, intonaco

Categoria di intervento	Ristrutturazione
--------------------------------	------------------

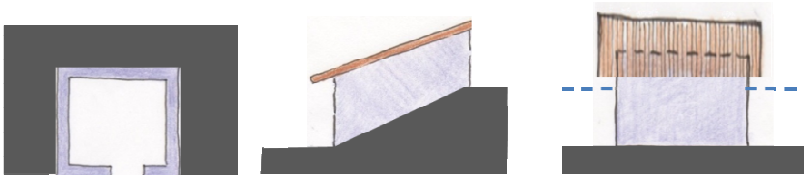
Struttura originaria dell'elemento del patrimonio edilizio agro-montano misure indicative stimate a vista	Altezza	Larg.	Lung.
	2,5 m	3,5 m	3,5 m
 <div> Note: La finalità è conservare o ripristinare le forme e gli elementi della costruzione e favorirne l'uso moderno migliorando condizioni d'uso e abitabilità in relazione alle nuove esigenze igienico-sanitarie e produttive </div>			

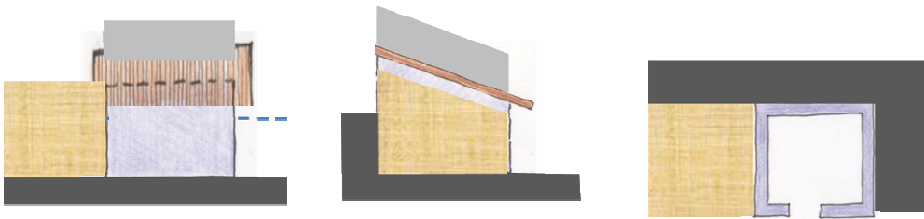
Schema approssimativo dell'ampliamento compatibile			
 <div> Sopraelevazione in muratura pietra a vista e Sopraelevazione in muratura pietra a vista e trave di banchina. ampliamento laterale, </div>			
Misure approssimative eventuale ampliamento	Altezza	Larg.	Lung.
	2,5 m	3,5 m	3,5m

Sopraelevazione eventuale massima	1 m	Superficie utile abitativa temporanea massima	30 mq
--	-----	--	-------

Comune di Cavedine	Provincia Autonoma di Trento	Scheda
CC Stravino	P. ed. 216	13 A

Tipologia	Epoca di costruzione	Uso attuale	Posizione
Baito 3 livelli 2 falde	fra il 1920 ed il 1991	Deposito	Isolato

Documentazione fotografica



Estratto carta tecnica Estratto catasto 1850

Lat. 46°0'58.19"N	Long. 10°57'35.86"E	Non Inserito
--------------------------	----------------------------	---------------------



Volume – Pianta attuale		
<p>Definire pianta in scala 1 :200 rilievata in sede di progetto edilizio</p>  <p>mc 192</p>	Usi originario	agricolo
	Modifiche successive	
	Usi attuali	agricolo
	Uso consentito	Deposito agricolo, abitazione temporanea
	Materiali da utilizzare sul corpo originario	Pietra a vista, tavolato in legno, manto di copertura in cotto, ante in legno,
	Elementi costruttivi per l'ampliamento	Pietra a vista, tavolato in legno, manto di copertura in cotto, ante in legno,

Categoria di intervento	RISTRUTTURAZIONE INTERNA con ampliamento
-------------------------	--



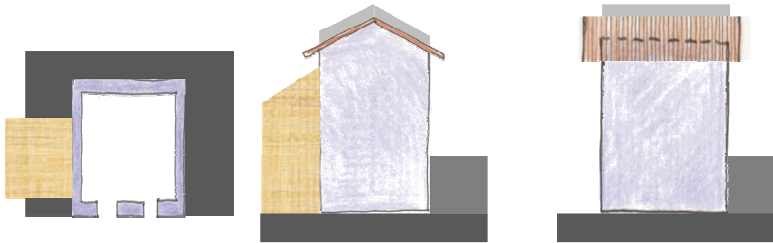

Struttura originaria dell'elemento del patrimonio edilizio agro-montano misure indicative stimate a vista	Altezza	Larg.	Lung.
	8 m	4 m	6 m
 <p>Note: La finalità è conservare o ripristinare le forme e gli elementi della costruzione e favorirne l'uso moderno migliorando condizioni d'uso e abitabilità in relazione alle nuove esigenze igienico-sanitarie e produttive</p>			

Schema approssimativo dell'ampliamento compatibile			
 <div style="border: 1px solid black; padding: 5px; margin-top: 10px;"> <p>Sopraelevazione in muratura pietra a vista e Sopraelevazione in muratura pietra a vista e trave di banchina. ampliamento laterale,</p> </div>			
Misure approssimative eventuale ampliamento	Altezza	Larg.	Lung.

Sopraelevazione eventuale massima	1 m	Superficie utile abitativa temporanea massima	30 mq
-----------------------------------	-----	---	-------

Comune di Cavedine	Provincia Autonoma di Trento	Scheda
CC Stravino	Pf 1475	14 A

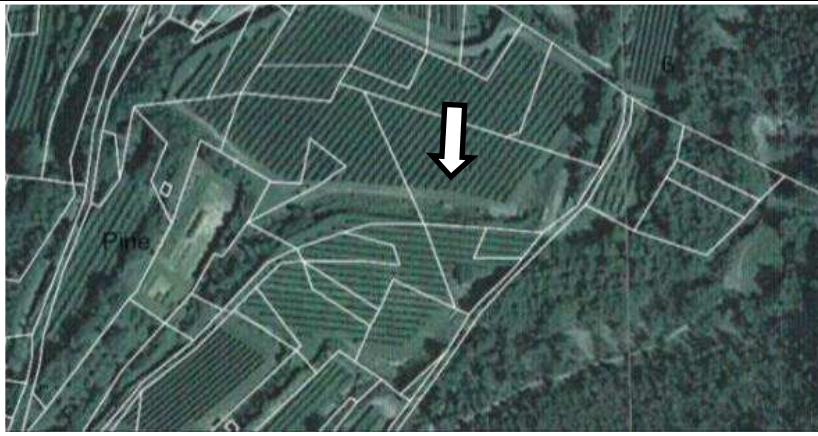
Tipologia	Epoca di costruzione	Uso attuale	Posizione
Baito 1 livello 1 falda	fra il 1920 ed il 1991 R	Deposito agricolo	Isolato

Documentazione fotografica		
		
Estratto carta tecnica		Estratto catasto 1850
Lat. 46°0'57.69"N	Long. 10°57'53.16"E	Non Inserito
		

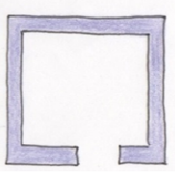
Volume – Pianta attuale		
Definire pianta in scala 1 :200 rilevata in sede di progetto edilizio 47 mc 	Usi originari	Agricolo
	Modifiche successive	
	Usi attuali	Agricolo
	Uso consentito	Agricolo e abitazione temporanea
	Materiali ed elementi costruttivi da usare sull'elemento PEAM	Pietra a vista, tavolato in legno, manto di copertura in cotto, ante in legno,
	Elementi costruttivi per l'ampliamento	Pietra a vista, tavolato in legno, manto di copertura in cotto, ante in legno, , intonaco

Categoria di intervento	RISTRUTTURAZIONE TOTALE
--------------------------------	--------------------------------

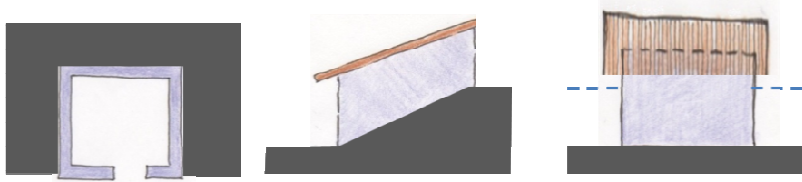
Struttura originaria dell'elemento del patrimonio edilizio agro-montano misure indicative stimate a vista	Altezza	Larg.	Lung.
	3	4.5	3,5
 <div> Note: La finalità è conservare o ripristinare le forme e gli elementi della costruzione e favorirne l'uso moderno migliorando condizioni d'uso e abitabilità in relazione alle nuove esigenze igienico-sanitarie e produttive </div>			

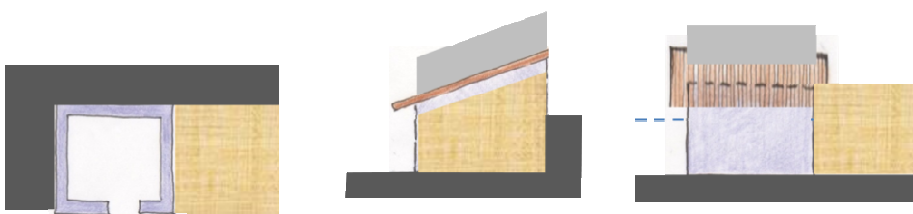
Schema approssimativo dell'ampliamento compatibile			
 <div> Sopraelevazione in muratura pietra a vista e Sopraelevazione in muratura pietra a vista e trave di banchina. ampliamento laterale, </div>			
Misure approssimative eventuale ampliamento	Altezza	Larg.	Lung.
	3 m	4 m	4 m

Sopraelevazione eventuale massima	2,5 m	Superficie utile abitativa temporanea massima	30 mq
--	-------	--	-------

Comune di Cavedine	Provincia Autonoma di Trento	Scheda
CC Stravino	P. ed. 318	15 A

Tipologia	Epoca di costruzione	Uso attuale	Posizione
Baito 1 livello 1 falda	fra il 1920 ed il 1991	Deposito agricolo	Isolato

Documentazione fotografica



Estratto carta tecnica Estratto catasto 1850

Lat. 46°0'55.07"N	Long. 10°57'48.94"E	Non Inserito
--------------------------	----------------------------	--------------

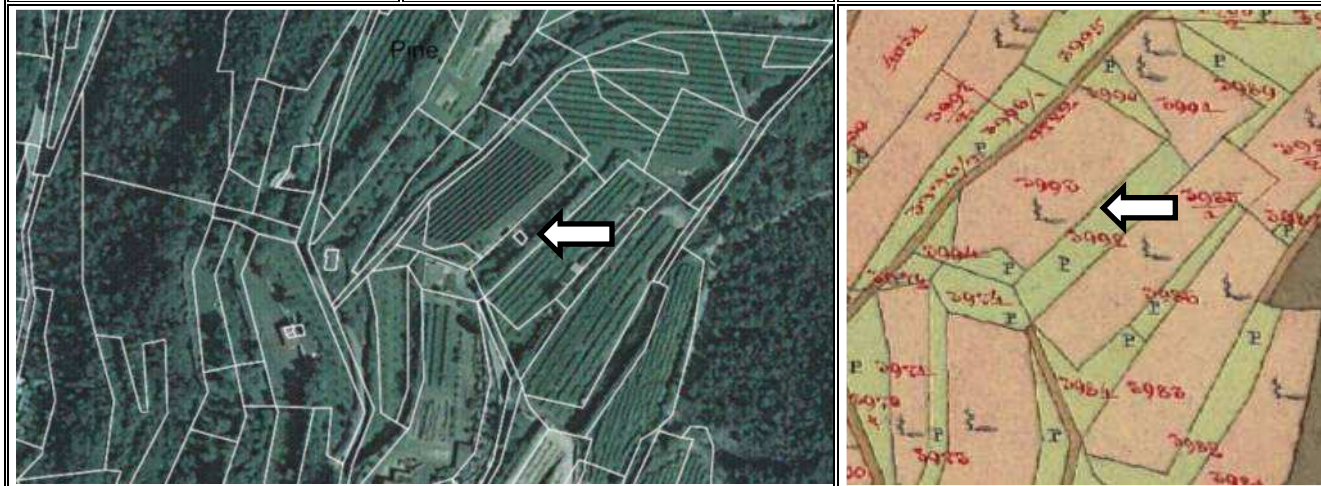

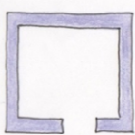
Volume – Pianta attuale		
Definire pianta in scala 1 :200 rilevata in sede di progetto edilizio 42 mc 	Usi originari	Agricolo
	Modifiche successive	
	Usi attuali	Agricolo
	Uso consentito	Agricolo e abitazione temporanea
	Materiali ed elementi costruttivi da usare sull'elemento PEAM	Pietra a vista, tavolato in legno, manto di copertura in cotto, ante in legno,
	Elementi costruttivi per l'ampliamento	Pietra a vista, tavolato in legno, manto di copertura in cotto, ante in legno, , intonaco

Categoria di intervento	RISTRUTTURAZIONE TOTALE CON AMPLIAMENTO
--------------------------------	--

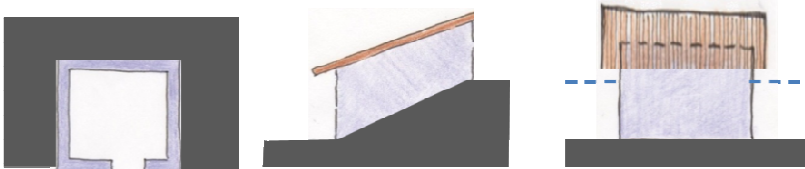
Struttura originaria dell'elemento del patrimonio edilizio agro-montano misure indicative stimate a vista	Altezza	Larg.	Lung.
	3 m	3,5	4 m
 <div style="float: right; width: 30%;"> Note: La finalità è conservare o ripristinare le forme e gli elementi della costruzione e favorirne l'uso moderno migliorando condizioni d'uso e abitabilità in relazione alle nuove esigenze igienico-sanitarie e produttive </div>			

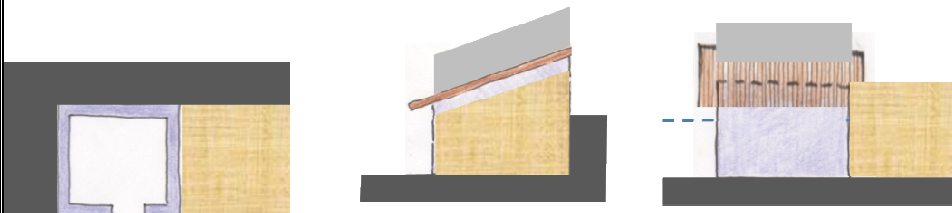
Schema approssimativo dell'ampliamento compatibile			
			Sopraelevazione in muratura pietra a vista e Sopraelevazione in muratura pietra a vista e trave di banchina. ampliamento laterale e,
Misure approssimative eventuale ampliamento	Altezza	Larg.	Lung.
	3 m	3,5 m	4 m

Sopraelevazione eventuale massima	2 m	Superficie utile abitativa temporanea massima	30 mq
--	-----	--	-------

Comune di Cavedine	Provincia Autonoma di Trento	Scheda
CC Stravino	P. ed. 331	17 A

Tipologia	Epoca di costruzione	Uso attuale	Posizione
Baito 2 livelli 2 falde	fra il 1920 ed il 1991 R	Deposito agricolo	Isolato

Documentazione fotografica



Estratto carta tecnica Estratto catasto 1850

Lat. 46°0'54.59"N	Long. 10°57'50.11"E	Non Inserito
--------------------------	----------------------------	--------------

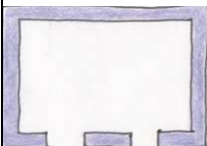

Volume – Pianta attuale		
Definire pianta in scala 1 :200 rilevata in sede di progetto edilizio 92 mc 	Usi originari	Agricolo
	Modifiche successive	
	Usi attuali	Agricolo
	Uso consentito	Agricolo e abitazione temporanea
	Materiali ed elementi costruttivi da usare sull'elemento PEAM	Pietra a vista, tavolato in legno, manto di copertura in cotto, ante in legno,
	Elementi costruttivi per l'ampliamento	Pietra a vista, tavolato in legno, manto di copertura in cotto, ante in legno, , intonaco

Categoria di intervento	RISTRUTTURAZIONE TOTALE
--------------------------------	--------------------------------

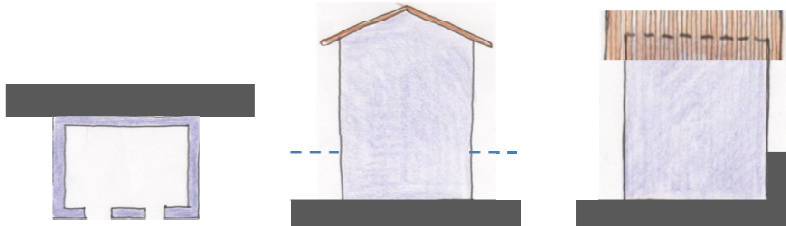
Struttura originaria dell'elemento del patrimonio edilizio agro-montano misure indicative stimate a vista	Altezza	Larg.	Lung.
	3,5	3,5	7.5
 <p>Note: La finalità è conservare o ripristinare le forme e gli elementi della costruzione e favorirne l'uso moderno migliorando condizioni d'uso e abitabilità in relazione alle nuove esigenze igienico-sanitarie e produttive</p>			

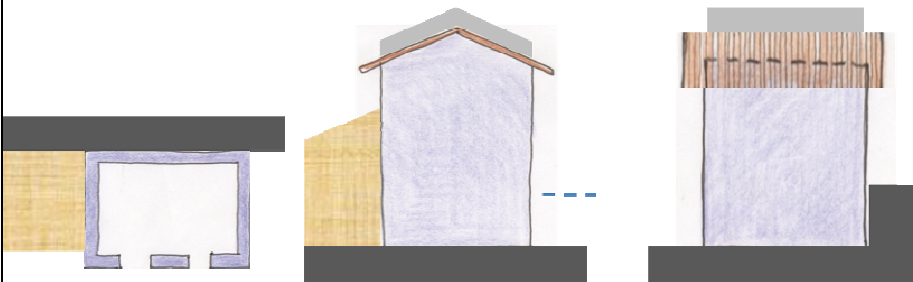
Schema approssimativo dell'ampliamento compatibile			
			<p>Sopraelevazione in muratura pietra a vista e Sopraelevazione in muratura pietra a vista e trave di banchina. ampliamento laterale,</p>
Misure approssimative eventuale ampliamento	Altezza	Larg.	Lung.
	3,5 m	3 m	2,5 m

Sopraelevazione eventuale massima	2 m	Superficie utile abitativa temporanea massima	30 mq
--	-----	--	-------

Comune di Cavedine	Provincia Autonoma di Trento	Scheda
CC STRAVINO	Pf 1380	20 A

Tipologia	Epoca di costruzione	Uso attuale	Posizione
Riparo sotto roccia	Prima del 1850	deposito	isolata

Documentazione fotografica

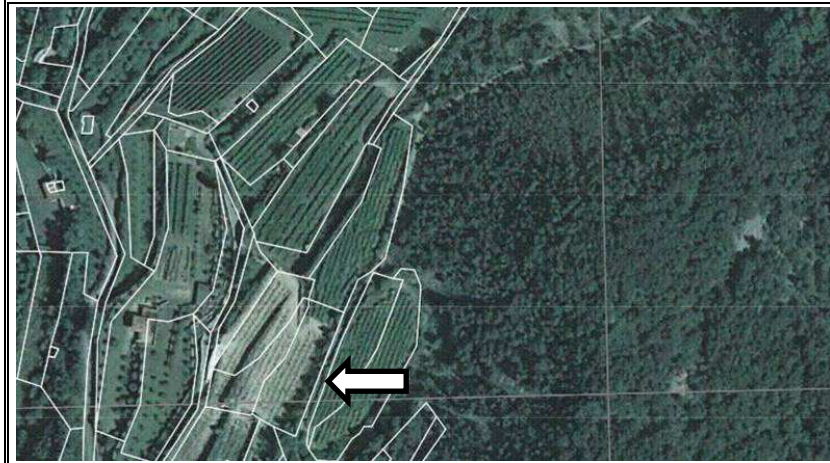
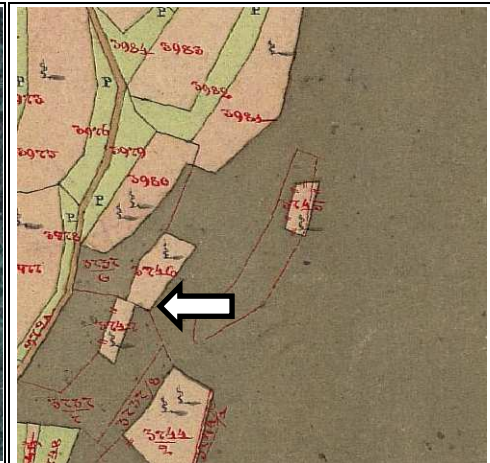

Estratto carta tecnica		Estratto catasto 1850
Lat.46°00'52,58"N	Long.10°57'49,88"E	
		

Volume – Pianta attuale		
Definire pianta in scala 1 :200 rilievata in sede di progetto edilizio	Usi originari	DEPOSITO AGRICOLO
	Modifiche successive	
	Usi attuali	RIPOSTGLIO OCCASIONALE
	Uso consentito	DEPOSITO AGRICOLO
	Materiali ed elementi costruttivi da usare sull'elemento PEAM	MURATURA IN PIETRA A VISTA SERRAMENTO ESTERNAMENTE IN LEGNO
	Elementi costruttivi per l'ampliamento	

Categoria di intervento	RUDERE RECUPERABILE
-------------------------	---------------------

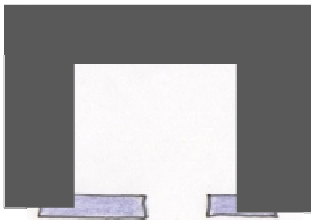
Struttura originaria dell'elemento del patrimonio edilizio agro-montano -misure medie indicative stimate a vista	Altezza	Larg .	Lung.
	1,8	1,5	2
	Note La finalità è conservare o ripristinare le forme e gli elementi della costruzione e favorirne l'uso moderno migliorando condizioni d'uso e abitabilità in relazione alle nuove esigenze igienico-sanitarie e produttive.		

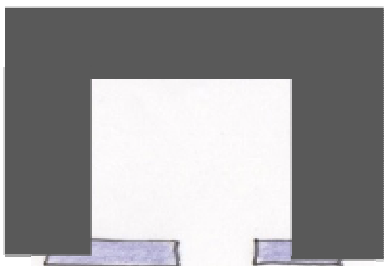

ampliamento non compatibile			
			
	Altezza	Larg.	Lung.

Sopraelevazione eventuale massima		Superficie utile abitativa temporanea massima	
-----------------------------------	--	---	--

Comune di Cavedine	Provincia Autonoma di Trento	Scheda
CC Stravino	P.ed 320	22 A

Tipologia	Epoca di costruzione	Uso attuale	Posizione
Baito 1 livello 1 falda	fra il 1920 ed il 1991	Deposito	Isolato

Documentazione fotografica	
	

Estratto carta tecnica		Estratto catasto 1850
Lat. 46°0'51.18"N	Long. 10°57'44.13"E	Non Inserito
		

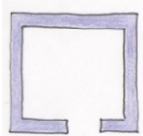
Volume – Pianta attuale		
Definire pianta in scala 1 :200 rilevata in sede di progetto edilizio 47 mc 	Usi originari	Deposito agricolo
	Modifiche successive	
	Usi attuali	Deposito agricolo
	Uso consentito	Deposito agricolo, locali di servizio anche per abitazione temporanea
	Materiali ed elementi costruttivi da usare sull'elemento PEAM	Regole PRG per CS risanamento e ristrutturazione
	Elementi costruttivi per l'ampliamento	Muratura rivestimento pietra, legno e copertura in cotto naturale

Categoria di intervento	Ristrutturazione
--------------------------------	------------------

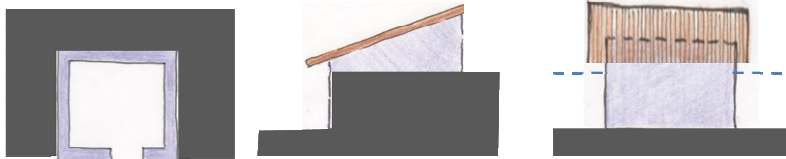
Struttura originaria dell'elemento del patrimonio edilizio agro-montano misure indicative stimate a vista	Altezza	Larg.	Lung.
	3 m	3,5 m	4,5 m
 <div> <p>Note: La finalità è conservare o ripristinare le forme e gli elementi della costruzione e favorirne l'uso moderno migliorando condizioni d'uso e abitabilità in relazione alle nuove esigenze igienico-sanitarie e produttive</p> </div>			

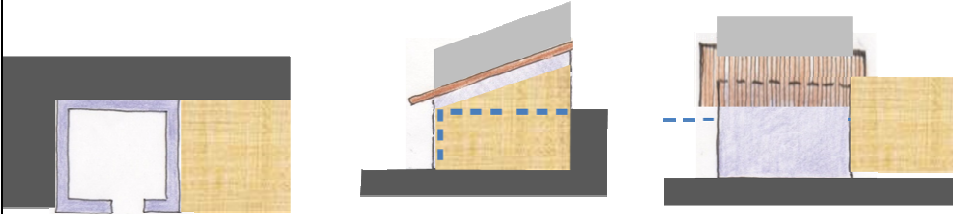
Schema approssimativo dell'ampliamento compatibile			
			Sopraelevazione in muratura pietra a vista e Sopraelevazione in muratura pietra a vista e trave di banchina. ampliamento laterale,
Misure approssimative eventuale ampliamento	Altezza	Larg.	Lung.
	3 m	3,5 m	4,5 m

Sopraelevazione eventuale massima	2,5 ml	Superficie utile abitativa temporanea massima	30 mq
--	--------	--	-------

Comune di Cavedine	Provincia Autonoma di Trento	Scheda
CC STRAVINO	Pf 1366	23 A

Tipologia	Epoca di costruzione	Uso attuale	Posizione
Riparo sotto roccia	prima del 1850	Ripostiglio occasionale	isolato

Documentazione fotografica

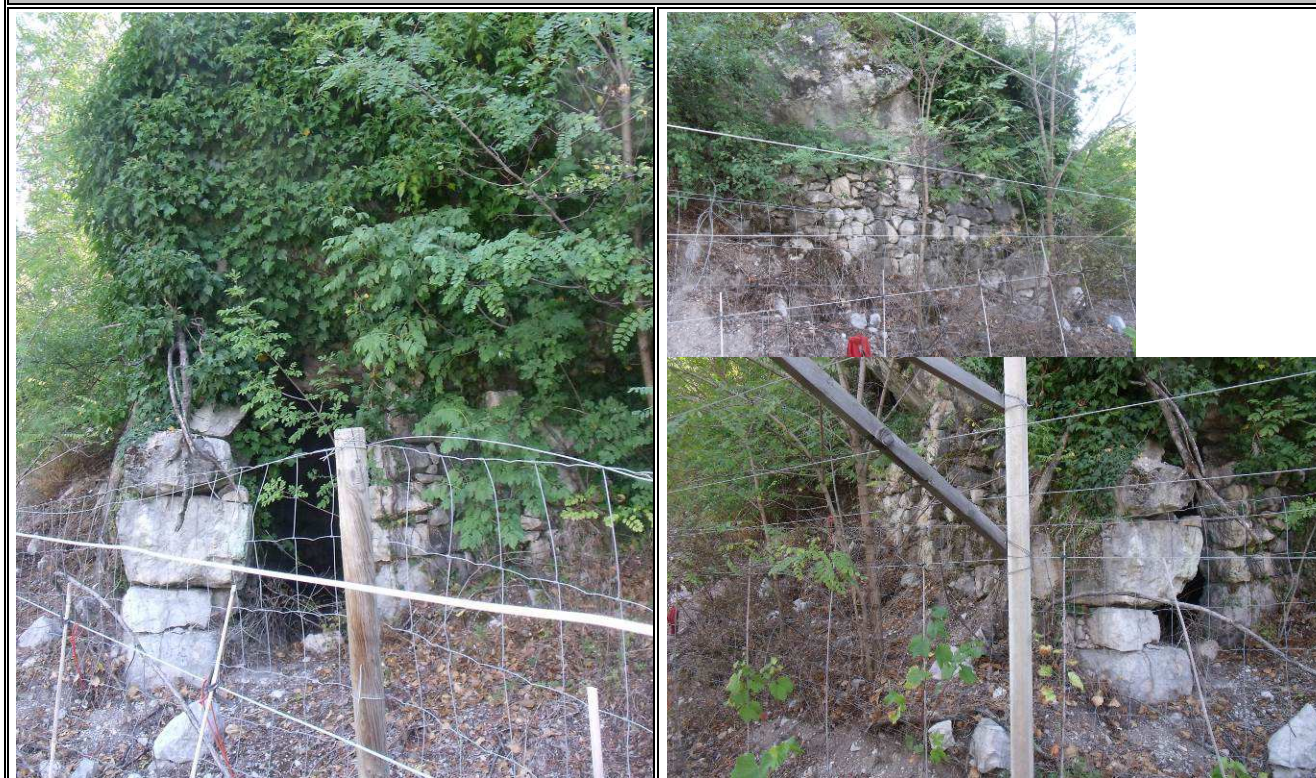

Estratto carta tecnica Estratto catasto 1850

Lat.46°00'50,47"N	Long.10°57'49,44"E	
--------------------------	---------------------------	--

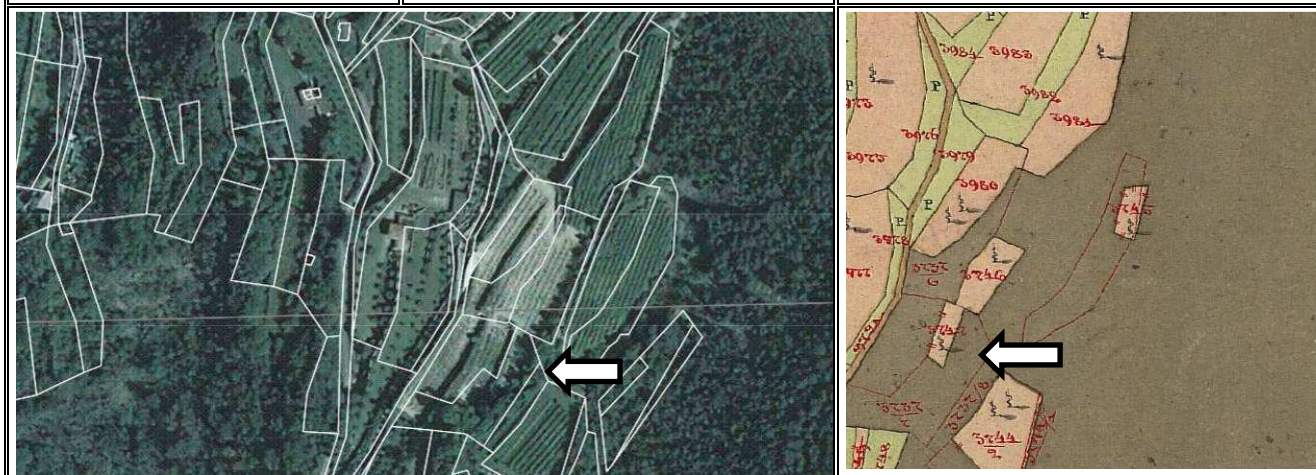

Volume – Pianta attuale		
Definire pianta in scala 1 :200 rilievata in sede di progetto edilizio	Usi originari	DEPOSITPO AGRICOLO
	Modifiche successive	
	Usi attuali	RIPOSTIGLIO OCCASIONALE
	Uso consentito	DEPOSITPO AGRICOLO
	Materiali ed elementi costruttivi da usare sull'elemento PEAM	MURATURA PIETRA VISTA, LEGNO COPERTURA ESPOSTA IN COTTO NATURALE
	Elementi costruttivi per l'ampliamento	

Categoria di intervento	Rudere recuperabile
-------------------------	---------------------

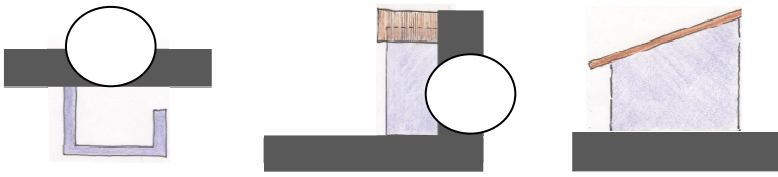
Struttura originaria dell'elemento del patrimonio edilizio agro-montano -misure medie indicative stimate a vista	Altezza	Larg .	Lung.
	2	4,5	4
			
Note La finalità è conservare o ripristinare le forme e gli elementi della costruzione e favorirne l'uso moderno migliorando condizioni d'uso e abitabilità in relazione alle nuove esigenze igienico-sanitarie e produttive.			

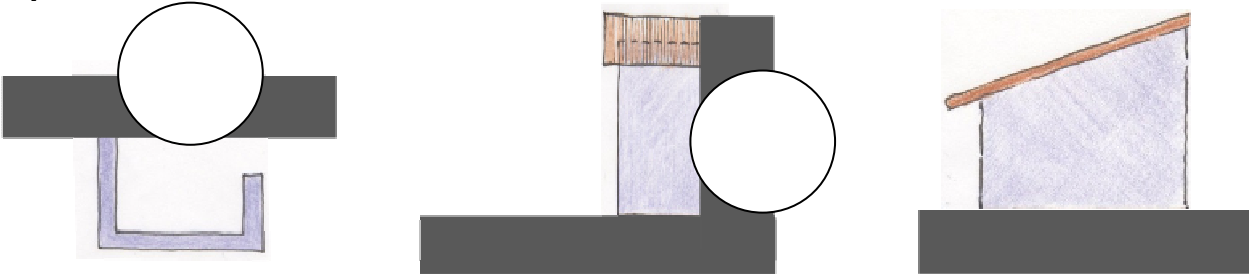
ampliamento non compatibile			
Il cerchio rappresenta l'area interrata suscettibile di allargamento e chiusura , del deposito, 			
Misure approssimative eventuale ampliamento - Nord	Altezza	Larg.	Lung.

Sopraelevazione eventuale massima		Superficie utile abitativa temporanea massima	
-----------------------------------	--	---	--

Comune di Cavedine	Provincia Autonoma di Trento	Scheda
CC STRAVINO	P.f 1379	24 A

Tipologia	Epoca di costruzione	Uso attuale	Posizione
1 livello 1 falda	Fra 1920 e 1991	nessuno	isolata

Documentazione fotografica

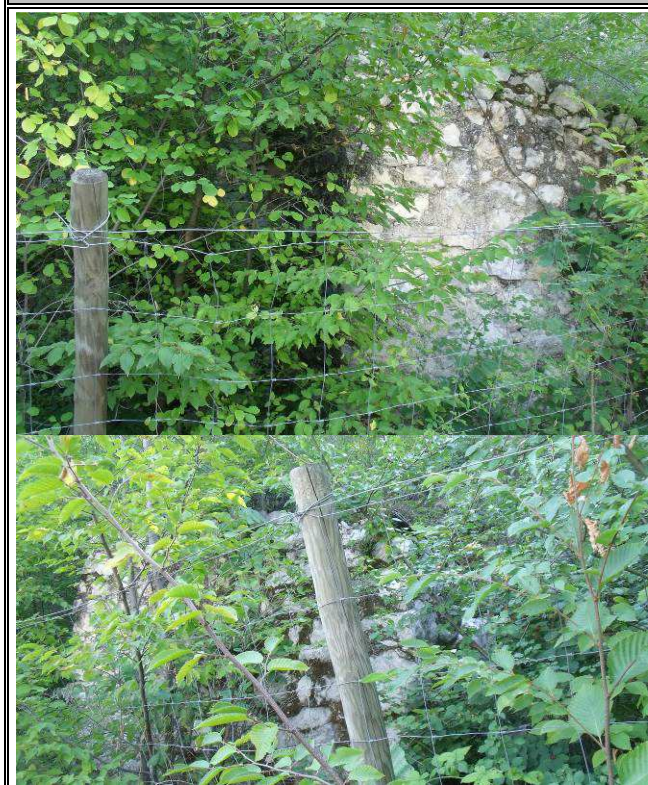

Estratto carta tecnica Estratto catasto 1850

Lat.46°00'50,24"N	Long.10°57'50,06"E	
--------------------------	---------------------------	--

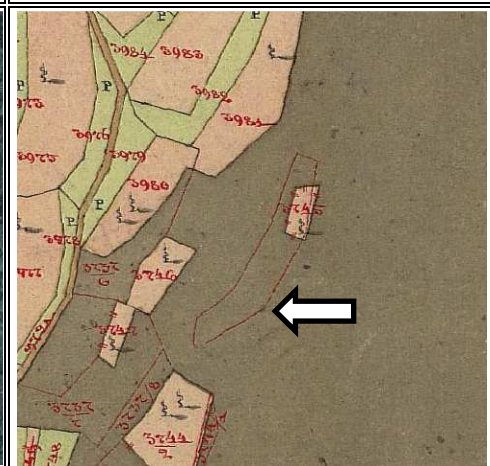

Volume – Pianta attuale		
Definire pianta in scala 1 :200 rilievata in sede di progetto edilizio	Usi originari	DEPOSITO AGRICOLO
	Modifiche successive	
	Usi attuali	NESSUNO
	Uso consentito	DEPOSITO AGRICOLO
	Materiali ed elementi costruttivi da usare sull'elemento PEAM	MURATURA PIETRA VISTA, LEGNO COPERTURA IN COTTO NATURALE
	Elementi costruttivi per l'ampliamento	

Categoria di intervento	Rudere recuperabile
-------------------------	---------------------

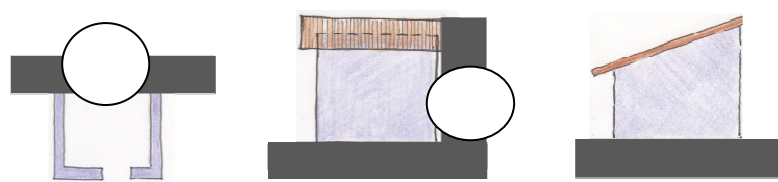

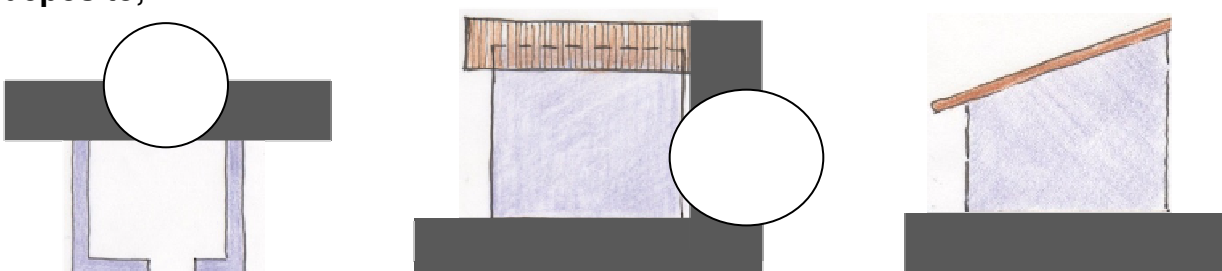

Struttura originaria dell'elemento del patrimonio edilizio agro-montano -misure medie indicative stimate a vista	Altezza	Larg .	Lung.
	3	3	3
 <p>Note La finalità è conservare o ripristinare le forme e gli elementi della costruzione e favorirne l'uso moderno migliorando condizioni d'uso e abitabilità in relazione alle nuove esigenze igienico-sanitarie e produttive.</p>			

ampliamento non compatibile			
Il cerchio rappresenta l'area interrata, suscettibile di allargamento e chiusura del deposito,			
			
Recupero del volume esistente e del sotterraneo in roccia	Altezza	Larg.	Lung.

Sopraelevazione eventuale massima		Superficie utile abitativa temporanea massima	
-----------------------------------	--	---	--

Comune di Cavedine	Provincia Autonoma di Trento	Scheda
CC Stravino	P. ed. 182/1 – 182/2	25 A

Tipologia	Epoca di costruzione	Uso attuale	Posizione
Baito 3 livelli 2 falde	fra il 1920 ed il1991	Agricolo	Isolato

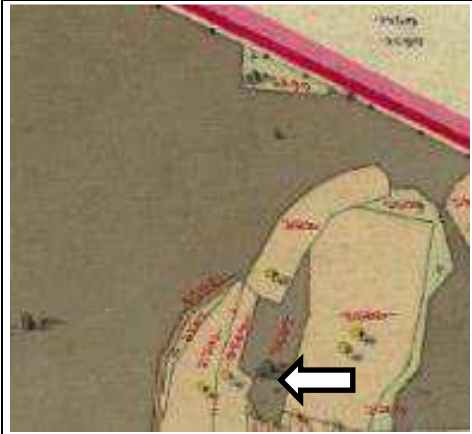
Documentazione fotografica		
		
		
Estratto carta tecnica		Estratto catasto 1850
Lat. 46°0'46.32"N	Long. 10°58'17.20"E	Non Inserito
		

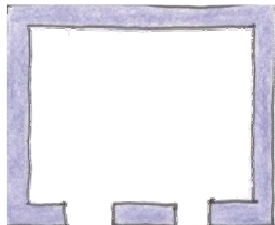
Volume – Pianta attuale		
Definire pianta in scala 1 :200 rilevata in sede di progetto edilizio  728 mc	Usi originari	Agricolo e abitativo
	Modifiche successive	
	Usi attuali	Agricolo e abitativo
	Uso consentito	Agricolo e abitazione temporanea
	Materiali ed elementi costruttivi da usare sull'elemento PEAM	Pietra a vista, tavolato in legno, manto di copertura in cotto, ante in legno, contorni in pietra
	Elementi costruttivi per l'ampliamento	Pietra a vista, tavolato in legno, manto di copertura in cotto, ante in legno, contorni in pietra, intonaco

Categoria di intervento	RISTRUTTURAZIONE INTERNA
--------------------------------	---------------------------------

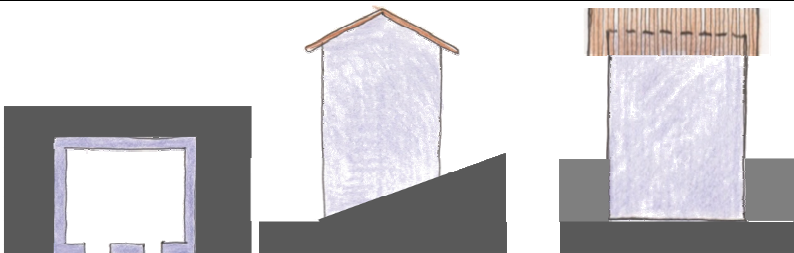
Struttura originaria dell'elemento del patrimonio edilizio agro-montano misure indicative stimate a vista	Altezza	Larg.	Lung.
	8 m	6,5 m	14 m
			
Note: La finalità è conservare o ripristinare le forme e gli elementi della costruzione e favorirne l'uso moderno migliorando condizioni d'uso e abitabilità in relazione alle nuove esigenze igienico-sanitarie e produttive			

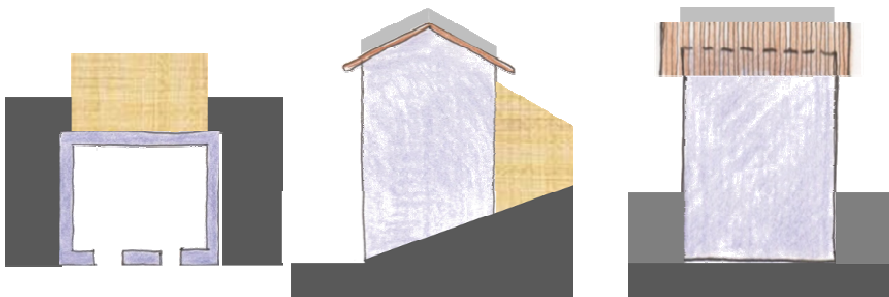
Schema approssimativo dell'ampliamento compatibile			
			Sopraelevazione in muratura pietra a vista e Sopraelevazione in muratura pietra a vista e trave di banchina. ampliamento laterale,
Misure approssimative eventuale ampliamento	Altezza	Larg.	Lung.
	6 m	3 m	8m

Sopraelevazione eventuale massima	1 m	Superficie utile abitativa temporanea massima	30 + 30 m
--	-----	--	-----------

Comune di Cavedine	Provincia Autonoma di Trento	Scheda
CC Stravino	P. ed. Pf 1375	26 A

Tipologia	Epoca di costruzione	Uso attuale	Posizione
2 piani 1 falda	Fra 1920 e 1991	deposito	isolata

Documentazione fotografica



Estratto carta tecnica Estratto catasto 1850

Lat.46°00'45,88"N	Long.10°57'49,56"E	Non presente
--------------------------	---------------------------	---------------------

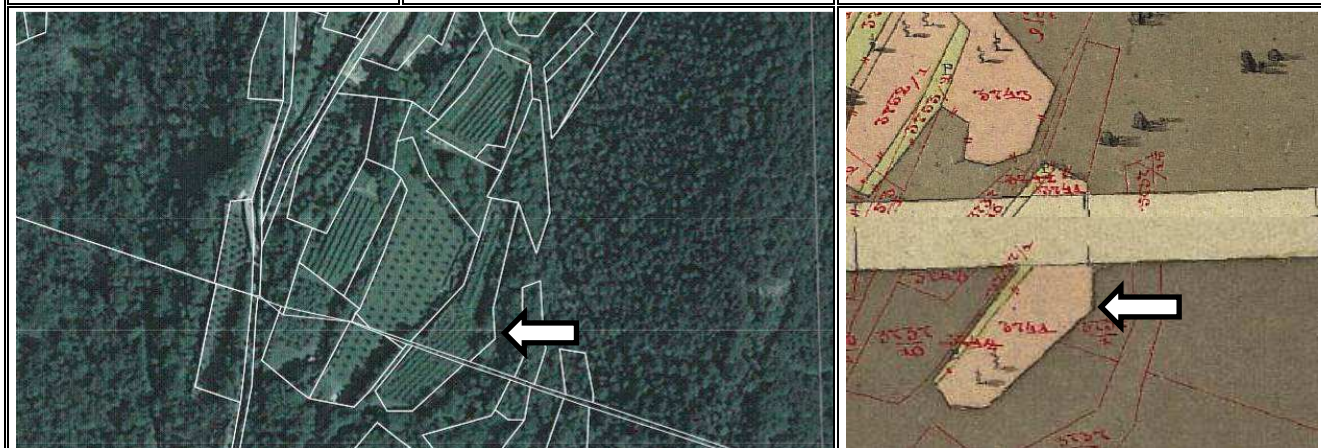

Volume – Pianta attuale		
Definire pianta in scala 1 :200 rilievata in sede di progetto edilizio	Usi originari	DEPOSITO AGRICOLO
	Modifiche successive	MODIFICA DEL PRIMO PIANO
	Usi attuali	DEPOSITO AGRICOLO
	Uso consentito	DEPOSITO AGRICOLO ABITAZIONE TEMPORANEA
	Materiali ed elementi costruttivi da usare sull'elemento PEAM	MURATURA PIETRA VISTA, LEGNO COPERTURA IN COTTO NATURALE
	Elementi costruttivi per l'ampliamento	MURATURA PIETRA VISTA, LEGNO COPERTURA IN COTTO NATURALE

Categoria di intervento	RISTRUTTURAZIONE CON AMPLIAMENTO
-------------------------	----------------------------------

Struttura originaria dell'elemento del patrimonio edilizio agro-montano -misure medie indicative stimate a vista	Altezza	Larg .	Lung.
	4,5 ml	4ml	4,5ml
			
Note La finalità è conservare o ripristinare le forme e gli elementi della costruzione e favorirne l'uso moderno migliorando condizioni d'uso e abitabilità in relazione alle nuove esigenze igienico-sanitarie e produttive.			

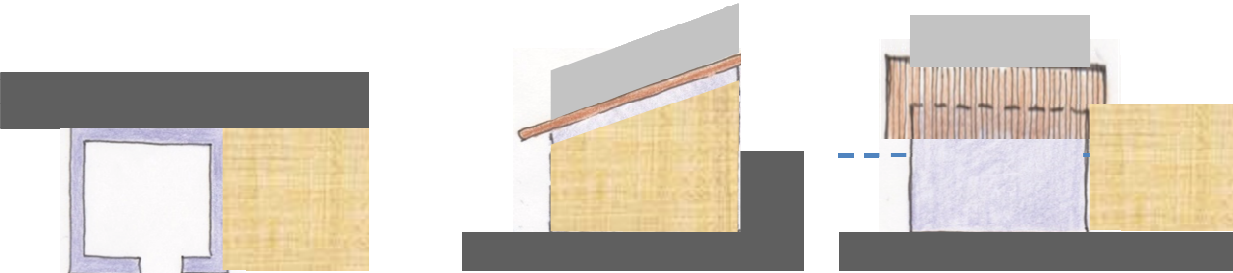
Schema approssimativo dell'ampliamento compatibile			
			
Misure approssimative eventuale ampliamento - Nord	Altezza	Larg.	Lung.

Sopraelevazione eventuale massima	1,5	Superficie utile abitativa temporanea massima	25 mq
-----------------------------------	-----	---	-------

Comune di Cavedine	Provincia Autonoma di Trento	Scheda
CC Stravino	Pf 1375 – 1376	27 A

Tipologia	Epoca di costruzione	Uso attuale	Posizione
Baito 1 livello 1 falda	Fra il 1920 ed il 1991	Agricolo	Isolato

Documentazione fotografica



Estratto carta tecnica Estratto catasto 1850

46° 0'45.86"N	10°57'48.42"E	Non inserito
---------------	---------------	--------------

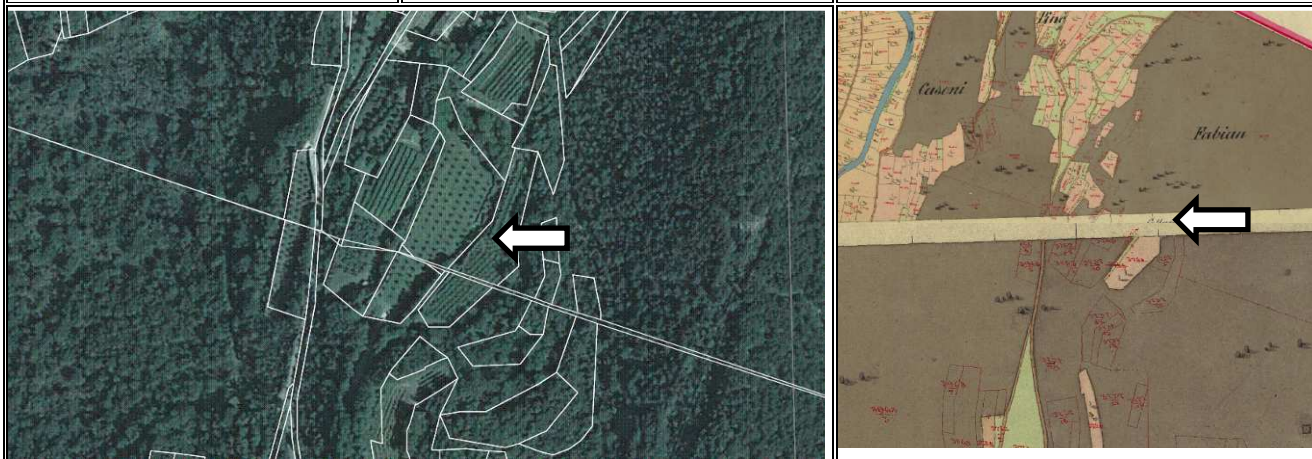

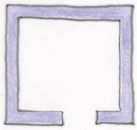
Volume – Pianta attuale		
Definire pianta in scala 1 :200 rilevata in sede di progetto edilizio 34 mc 	Usi originari	Agricolo
	Modifiche successive	Realizzazione tetto piano
	Usi attuali	Agricolo
	Uso consentito	Agricolo e abitazione temporanea
	Materiali ed elementi costruttivi da usare sull'elemento PEAM	Pietra a vista, tavolato in legno, manto di copertura in cotto, ante in legno,
	Elementi costruttivi per l'ampliamento	Pietra a vista, tavolato in legno, manto di copertura in cotto, ante in legno, , intonaco

Categoria di intervento	RISTRUTTURAZIONE TOTALE
--------------------------------	--------------------------------

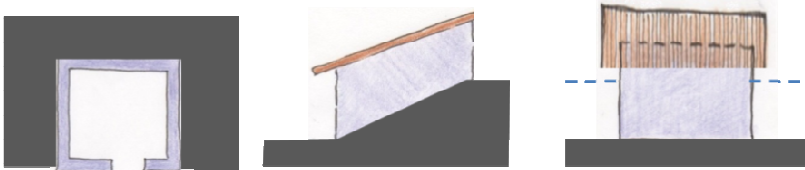
Struttura originaria dell'elemento del patrimonio edilizio agro-montano misure indicative stimate a vista	Altezza	Larg.	Lung.
	2,5 m	2,5 m	5.5 m
 <div> Note: La finalità è conservare o ripristinare le forme e gli elementi della costruzione e favorirne l'uso moderno migliorando condizioni d'uso e abitabilità in relazione alle nuove esigenze igienico-sanitarie e produttive </div>			

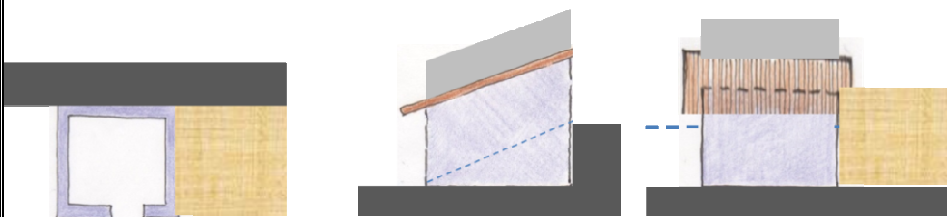
Schema approssimativo dell'ampliamento compatibile			
 <div> Sopraelevazione in muratura pietra a vista e Sopraelevazione in muratura pietra a vista e trave di banchina. ampliamento laterale, </div>			
Misure approssimative eventuale ampliamento	Altezza	Larg.	Lung.
	2,5 m	2,5 m	4 m

Sopraelevazione eventuale massima	2.5 ml	Superficie utile abitativa temporanea massima	30 mq
--	--------	--	-------

Comune di Cavedine		Provincia Autonoma di Trento		Scheda
CC Laguna Mustè		pf 1824,1825,1826		28 A
Tipologia	Epoca di costruzione	Uso attuale	Posizione	
1 piano 1 Falda	Fra 1850 e 1991	Nessuno	isolata	

Documentazione fotografica



Estratto carta tecnica Estratto catasto 1850

Lat.46°0'39,80"N	Long.10°57'48,73"E	Non presente
-------------------------	---------------------------	---------------------

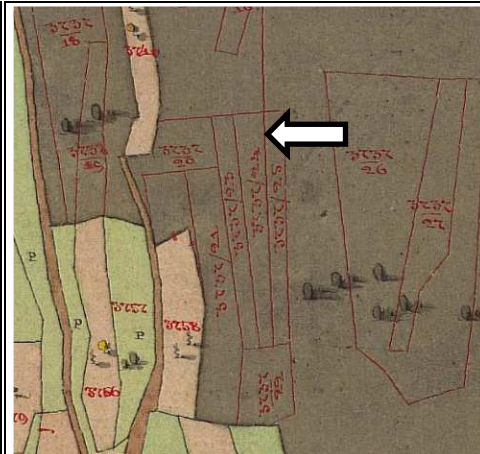

Volume – Pianta attuale

Definire pianta in scala 1 :200 rilievata in sede di progetto edilizio	Usi originari	DEPOSITO AGRICOLO
	Modifiche successive	
	Usi attuali	NESSUNO
	Uso consentito	DEPOSITO AGRICOLO .
	Materiali ed elementi costruttivi da usare sull'elemento PEAM	Pietra a vista, tavolato in legno, manto di copertura in cotto, ante in legno, contorni in pietra, intonaco
	Elementi costruttivi per l'ampliamento	

Categoria di intervento	Rudere recuperabile
--------------------------------	---------------------

Struttura originaria dell'elemento del patrimonio edilizio agro-montano -misure medie indicative stimate a vista	Altezza	Larg .	Lung.
	3 ml	5 ml	4,5 ml
			
Note La finalità è conservare o ripristinare le forme e gli elementi della costruzione e favorirne l'uso moderno migliorando condizioni d'uso e abitabilità in relazione alle nuove esigenze igienico-sanitarie e produttive.			

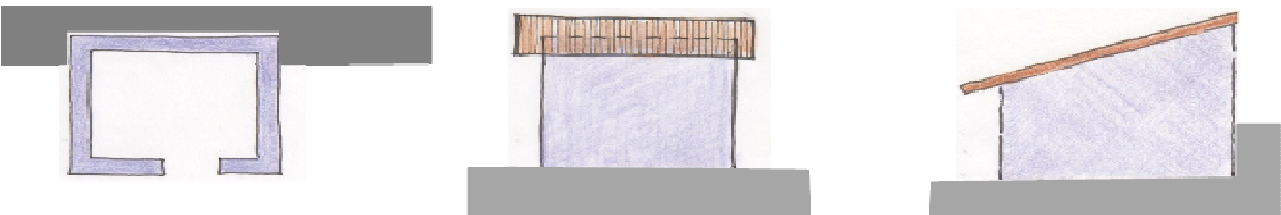
Ampliamento non compatibile			
			
Misure approssimative eventuale ampliamento - Nord	Altezza	Larg.	Lung.

Sopraelevazione eventuale massima		Superficie utile abitativa temporanea massima	
--	--	--	--

Comune di Cavedine	Provincia Autonoma di Trento	Scheda
CC Stravino	Pf 1360/1	29 A

Tipologia	Epoca di costruzione	Uso attuale	Posizione
Baito 2 livelli 2 falde	Fra il 1920 ed il 1991	Agricolo	Isolato

Documentazione fotografica		
		
Estratto carta tecnica		Estratto catasto 1850
Lat. 46°0'42.58"N	Long. 10°58'3.40"E	Non Inserito
		

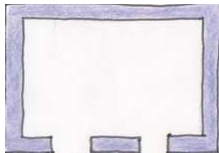
Volume – Pianta attuale		
Definire pianta in scala 1 :200 rilevata in sede di progetto edilizio  280 mc	Usi originari	Agricolo e abitativo
	Modifiche successive	
	Usi attuali	Agricolo e abitativo
	Uso consentito	Agricolo e abitazione temporanea
	Materiali ed elementi costruttivi da usare sull'elemento PEAM	Pietra a vista, tavolato in legno, manto di copertura in cotto, ante in legno, contorni in pietra
	Elementi costruttivi per l'ampliamento	Pietra a vista, tavolato in legno, manto di copertura in cotto, ante in legno, contorni in pietra, intonaco

Categoria di intervento	RISANAMENTO CON AMPLIAMENTO
--------------------------------	------------------------------------

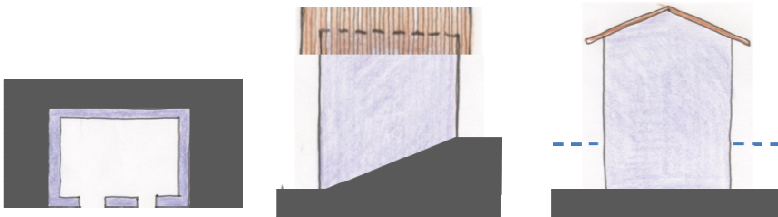
Struttura originaria dell'elemento del patrimonio edilizio agro-montano misure indicative stimate a vista	Altezza	Larg.	Lung.
	7 m	5 m	8 m
 <p>Note: La finalità è conservare o ripristinare le forme e gli elementi della costruzione e favorirne l'uso moderno migliorando condizioni d'uso e abitabilità in relazione alle nuove esigenze igienico-sanitarie e produttive</p>			

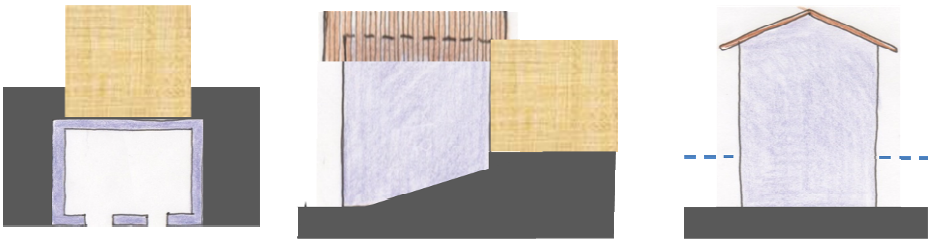
Schema approssimativo dell'ampliamento compatibile			
 <p>Sopraelevazione in muratura pietra a vista e Sopraelevazione in muratura pietra a vista e trave di banchina. ampliamento laterale,</p>			
Misure approssimative eventuale ampliamento	Altezza	Larg.	Lung.
	6 m	4 m	4 m

Sopraelevazione eventuale massima	1 m	Superficie utile abitativa temporanea massima	45 mq
--	-----	--	-------

Comune di Cavedine		Provincia Autonoma di Trento	Scheda
CC Stravino		P. ed. 179	30 A
Tipologia	Epoca di costruzione	Uso attuale	Posizione
Rudere	Ante 1850	nessuno	isolata

Documentazione fotografica



Estratto carta tecnica Estratto catasto 1850

Lat.46°00'42,55"N	Long.10°59'17,57"E	presente
--------------------------	---------------------------	----------

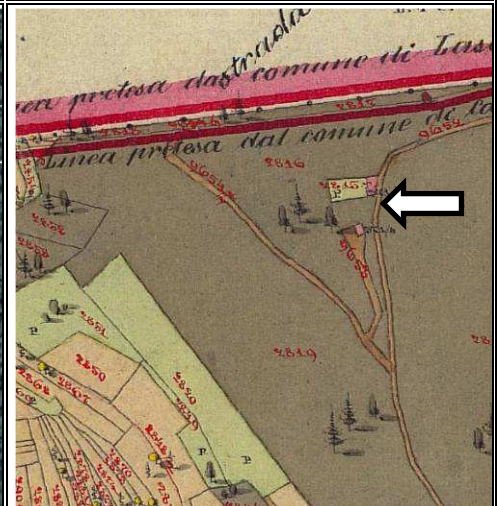
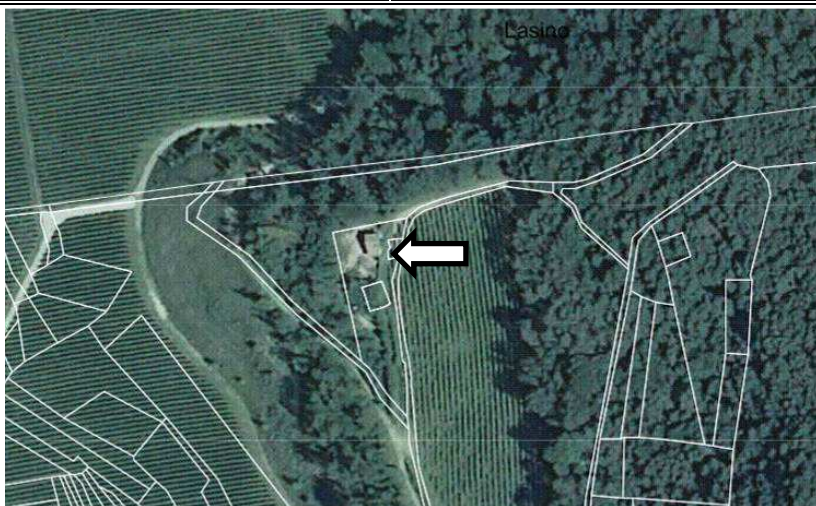

Volume – Pianta attuale		
Definire pianta in scala 1 :200 rilevata in sede di progetto edilizio mq 34	Usi originari	DEPOSITO AGRICOLO
	Modifiche successive	
	Usi attuali	NESSUNO
	Uso consentito	DEPOSITO AGRICOLO AB TEMPORANEA
	Materiali ed elementi costruttivi da usare sull'elemento PEAM	MURATURA PIETRA VISTA, LEGNO COPERTURA IN COTTO NATURALE
	Elementi costruttivi per l'ampliamento	

Categoria di intervento	Rudere recuperabile
--------------------------------	----------------------------

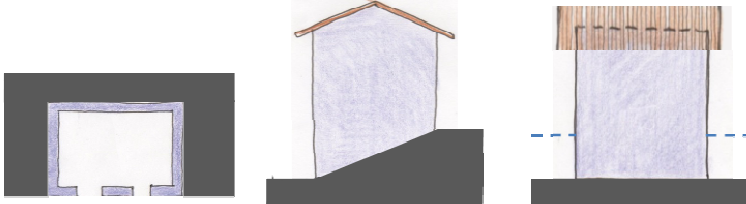
Struttura originaria dell'elemento del patrimonio edilizio agro-montano -misure medie indicative stimate a vista	Altezza	Larg .	Lung.
	7 m	4 m	8,5
			
Note La finalità è conservare o ripristinare le forme e gli elementi della costruzione e favorirne l'uso moderno migliorando condizioni d'uso e abitabilità in relazione alle nuove esigenze igienico-sanitarie e produttive.			

ampliamento non compatibile			
			
Misure approssimative eventuale ampliamento - Nord	Altezza	Larg.	Lung.

Sopraelevazione eventuale massima		Superficie utile abitativa temporanea massima	!2 della sup totale
--	--	--	---------------------

Comune di Cavedine		Provincia Autonoma di Trento		Scheda
CC Laguna Mustè		P. ed. 1489/3		31 A
Tipologia	Epoca di costruzione	Uso attuale		Posizione
Baito 1 piano 1 falda	Fta 1850 e 1991	nessuno		isolata

Documentazione fotografica



Estratto carta tecnica

Lat.46°0'37,86"N	Long.10°57'42,11"E	Estratto catasto 1850
		Non presente

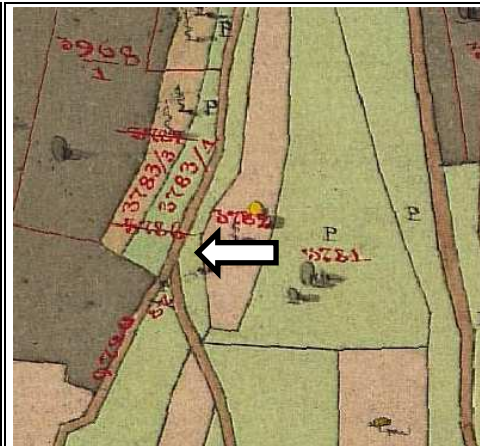
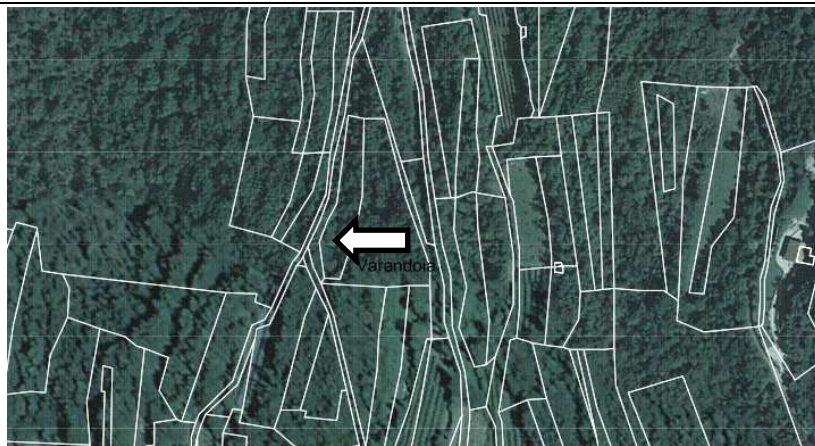

Volume – Pianta attuale

Definire pianta in scala 1 :200 rilievata in sede di progetto edilizio	Usi originari	DEPOSITO AGRICOLO
	Modifiche successive	
	Usi attuali	NESSUNO
	Uso consentito	DEPOSITO AGRICOLO O SIMILI
	Materiali ed elementi costruttivi da usare sull'elemento PEAM	MURATURA PIETRA VISTA, LEGNO COPERTURA IN COTTO NATURALE
	Elementi costruttivi per l'ampliamento	MURATURA PIETRA VISTA, LEGNO COPERTURA IN COTTO NATURALE

Categoria di intervento	Rudere recuperabile
--------------------------------	----------------------------

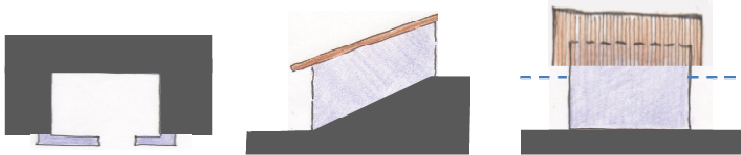
Struttura originaria dell'elemento del patrimonio edilizio agro-montano -misure medie indicative stimate a vista	Altezza	Larg .	Lung.
	3,5 m	4,5 m	4,5 m
 <p>Note La finalità è conservare o ripristinare le forme e gli elementi della costruzione e favorirne l'uso moderno migliorando condizioni d'uso e abitabilità in relazione alle nuove esigenze igienico-sanitarie e produttive.</p>			

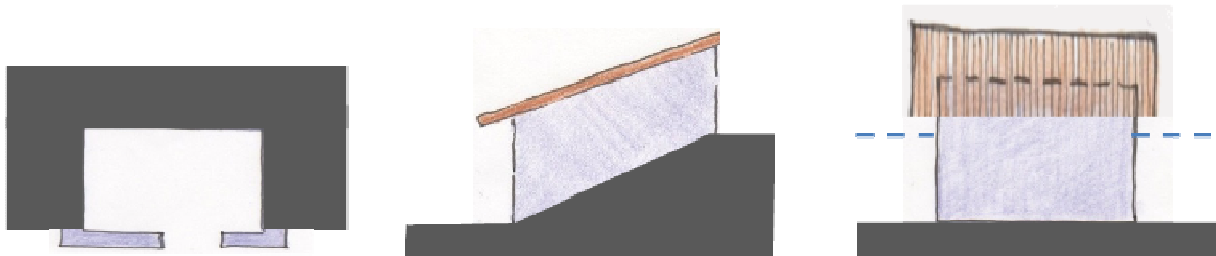
ampliamento non compatibile				
				
		Altezza	Larg.	Lung.
Sopraelevazione eventuale massima			Superficie utile abitativa temporanea massima	

Comune di Cavedine		Provincia Autonoma di Trento		Scheda
CC Laguna Mustè		P.ed 587		32 A
Tipologia	Epoca di costruzione	Uso attuale	Posizione	
Baito 1 livello 1 falda	Fra il 1920 ed il 1991	Agricolo	Isolato	

Documentazione fotografica



Estratto carta tecnica Estratto catasto 1850

Lat. 46°0'41.19"N	Long. 10°57'47.06"E	Non presente
--------------------------	----------------------------	---------------------

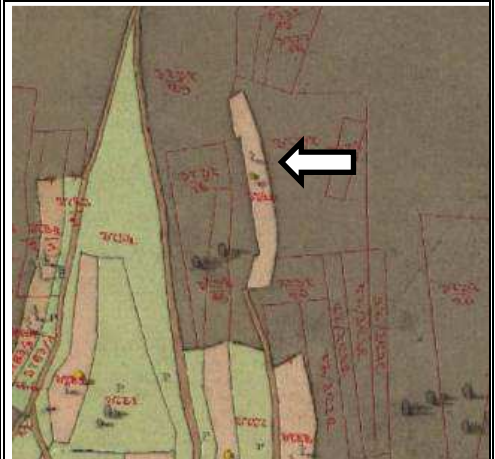
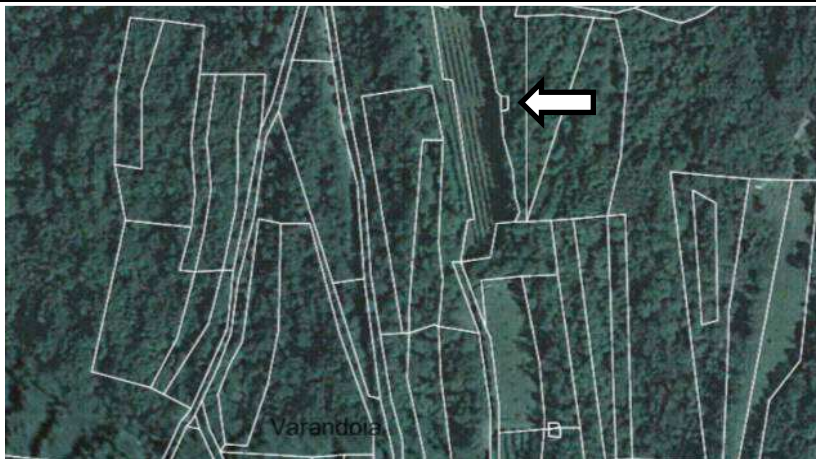

Volume – Pianta attuale

Definire pianta in scala 1 :200 rilievata in sede di progetto edilizio 	Usi originari	Agricolo
	Modifiche successive	
	Usi attuali	Agricolo
	Uso consentito	Agricolo e abitazione temporanea
	Materiali ed elementi costruttivi da usare sull'elemento PEAM	Pietra a vista, tavolato in legno, manto di copertura in cotto, ante in legno,
	Elementi costruttivi per l'ampliamento	Pietra a vista, tavolato in legno, manto di copertura in cotto, ante in legno, , intonaco

Categoria di intervento	RISTRUTTURAZIONE TOTALE
--------------------------------	--------------------------------

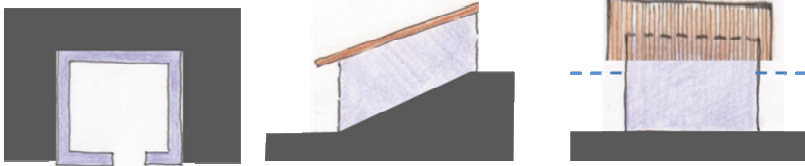
Struttura originaria dell'elemento del patrimonio edilizio agro-montano misure indicative stimate a vista	Altezza	Larg.	Lung.
	3 m	4 m	5 m
Volume attuale entro i pilastri della tettoia 	Note: La finalità è conservare o ripristinare le forme e gli elementi della costruzione e favorirne l'uso moderno migliorando condizioni d'uso e abitabilità in relazione alle nuove esigenze igienico-sanitarie e produttive		

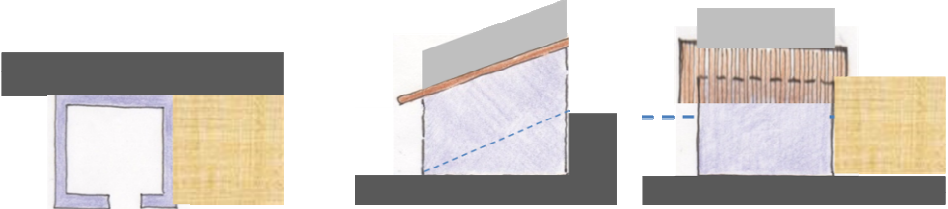
Schema approssimativo dell'ampliamento compatibile				
			Sopraelevazione in muratura pietra a vista e Sopraelevazione in muratura pietra a vista e trave di banchina. ampliamento laterale,	
Misure approssimative eventuale ampliamento		Altezza	Larg.	Lung.
		3 m	4 m	4 m
Sopraelevazione eventuale massima	1 m	Superficie utile abitativa temporanea massima		30 mq

Comune di Cavedine	Provincia Autonoma di Trento	Scheda
CC Laguna Mustè	P.ed 319	33 A

Tipologia	Epoca di costruzione	Uso attuale	Posizione
Baito 2 livelli 2 falde	Fra il 1850 e il 1920	Agricolo	Isolato

Documentazione fotografica



Estratto carta tecnica Estratto catasto 1850

Lat. 46°0'40.95"N	Long. 10°57'29.54"E	Non Inserito
--------------------------	----------------------------	---------------------

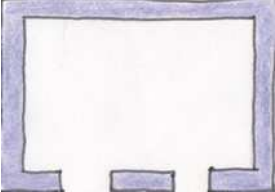

Volume – Pianta attuale		
Definire pianta in scala 1 :200 rilevata in sede di progetto edilizio  105 mc	Usi originari	Agricolo
	Modifiche successive	Aggiunta deposito interrato R
	Usi attuali	Agricolo
	Uso consentito	Agricolo e abitazione temporanea
	Materiali ed elementi costruttivi da usare sull'elemento PEAM	Pietra a vista, tavolato in legno, manto di copertura in cotto, ante in legno,
	Elementi costruttivi per l'ampliamento	Pietra a vista, tavolato in legno, manto di copertura in cotto, ante in legno, , intonaco

Categoria di intervento	RISTRUTTURAZIONE INTERNA CON AMPLIAMENTO
--------------------------------	---

Struttura originaria dell'elemento del patrimonio edilizio agro-montano misure indicative stimate a vista	Altezza	Larg.	Lung.
	6 m	3,5 m	5 m
			
Note: La finalità è conservare o ripristinare le forme e gli elementi della costruzione e favorirne l'uso moderno migliorando condizioni d'uso e abitabilità in relazione alle nuove esigenze igienico-sanitarie e produttive			

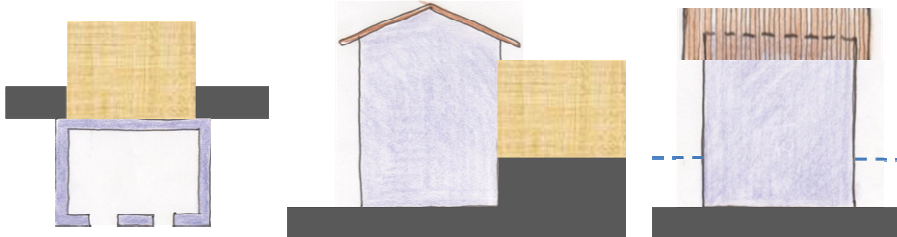
Schema approssimativo dell'ampliamento compatibile			
			
Sopraelevazione in muratura pietra a vista e Sopraelevazione in muratura pietra a vista e trave di banchina. ampliamento laterale,			
Misure approssimative eventuale ampliamento	Altezza	Larg.	Lung.
	3 m	3,5 m	4,5 m

Sopraelevazione eventuale massima	1 m	Superficie utile abitativa temporanea massima	30 mq
--	-----	--	-------

Comune di Cavedine	Provincia Autonoma di Trento	Scheda
CC Laguna Mustè	P. ed. 318	34 A

Tipologia	Epoca di costruzione	Uso attuale	Posizione
Baito 1 livello 1 falda	fra il 1920 ed il 1991	Agricolo	Isolato

Documentazione fotografica



Estratto carta tecnica Estratto catasto 1850

Lat. 46°0'39.98"N	Long. 10°57'30.21"E	Non Inserito
--------------------------	----------------------------	---------------------

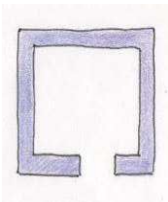

Volume – Pianta attuale		
Definire pianta in scala 1 :200 rilevata in sede di progetto edilizio 61 mc 	Usi originari	Agricolo
	Modifiche successive	Consistenti rimaneggiamenti
	Usi attuali	Agricolo
	Uso consentito	Agricolo e abitazione temporanea
	Materiali ed elementi costruttivi da usare sull'elemento PEAM	Pietra a vista, tavolato in legno, manto di copertura in cotto, ante in legno,
	Elementi costruttivi per l'ampliamento	Pietra a vista, tavolato in legno, manto di copertura in cotto, ante in legno, , intonaco

Categoria di intervento	RISTRUTTURAZIONE TOTALE
--------------------------------	--------------------------------

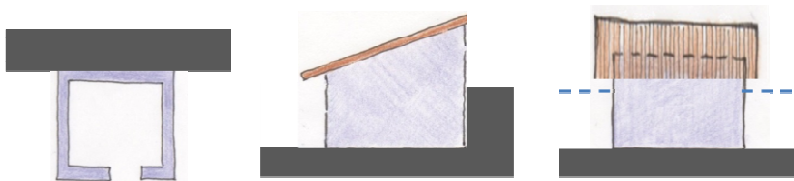
Struttura originaria dell'elemento del patrimonio edilizio agro-montano misure indicative stimate a vista	Altezza	Larg.	Lung.
	3 m	4,5 m	4,5 m
 <div data-bbox="970 1025 1436 1276"> <p>Note: La finalità è conservare o ripristinare le forme e gli elementi della costruzione e favorirne l'uso moderno migliorando condizioni d'uso e abitabilità in relazione alle nuove esigenze igienico-sanitarie e produttive</p> </div>			

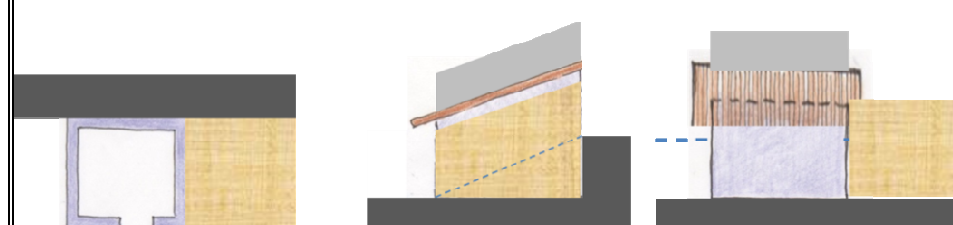
Schema approssimativo dell'ampliamento compatibile			
 <div data-bbox="1125 1422 1444 1747"> <p>Sopraelevazione in muratura pietra a vista e Sopraelevazione in muratura pietra a vista e trave di banchina. ampliamento laterale,</p> </div>			
Misure approssimative eventuale ampliamento	Altezza	Larg.	Lung.
	2,5 m	5 m	2,5 m

Sopraelevazione eventuale massima	1 m	Superficie utile abitativa temporanea massima	30 mq
--	-----	--	-------

Comune di Cavedine		Provincia Autonoma di Trento	Scheda
CC Laguna Mustè		P.ed 350/1-350/2	35 A
Tipologia	Epoca di costruzione	Uso attuale	Posizione
Baito 1 livello 1 falda	fra il 1920 ed 1991	nessuno	Isolato

Documentazione fotografica



Estratto carta tecnica Estratto catasto 1850

Lat. 46°00'37,19"N	Long. 10°57'47,62"E	Non Inserito
---------------------------	----------------------------	--------------

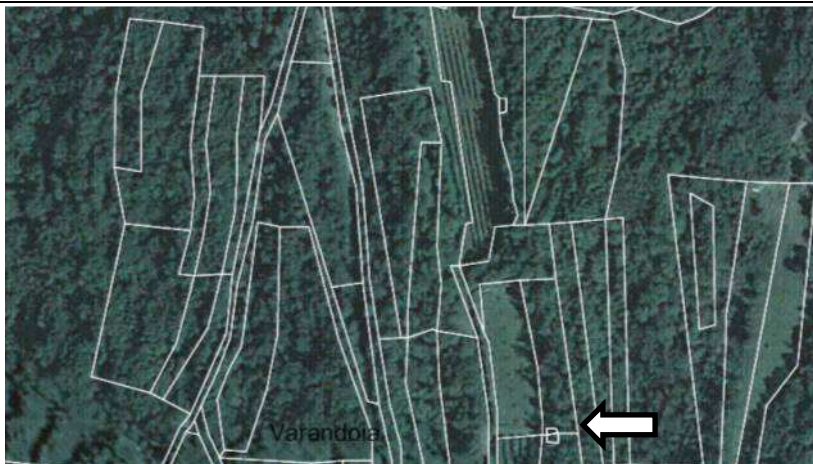

Volume – Pianta attuale

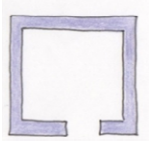
Definire pianta in scala 1 :200 rilievata in sede di progetto edilizio 75 mc 	Usi originari	Agricolo
	Modifiche successive	
	Usi attuali	Agricolo
	Uso consentito	Agricolo e abitazione temporanea
	Materiali ed elementi costruttivi da usare sull'elemento PEAM	Pietra a vista, tavolato in legno, manto di copertura in cotto, ante in legno,
	Elementi costruttivi per l'ampliamento	Pietra a vista, tavolato in legno, manto di copertura in cotto, ante in legno, , intonaco

Categoria di intervento	RISTRUTTURAZIONE TOTALE
--------------------------------	--------------------------------

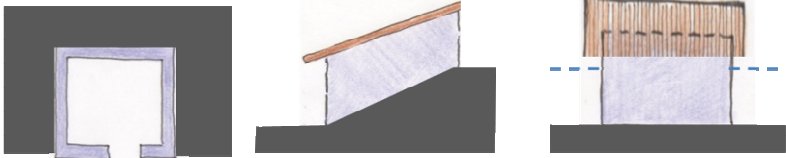
Struttura originaria dell'elemento del patrimonio edilizio agro-montano misure indicative stimate a vista	Altezza	Larg.	Lung.
	2,5 m	6 m	5 m
 <p>Note: La finalità è conservare o ripristinare le forme e gli elementi della costruzione e favorirne l'uso moderno migliorando condizioni d'uso e abitabilità in relazione alle nuove esigenze igienico-sanitarie e produttive</p>			

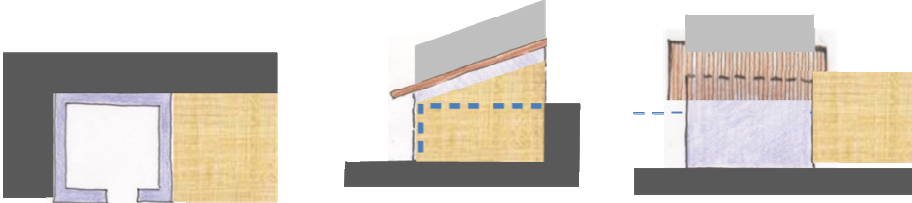
Schema approssimativo dell'ampliamento compatibile			
			<p>Sopraelevazione in muratura pietra a vista e Sopraelevazione in muratura pietra a vista e trave di banchina.</p> <p>ampliamento laterale,</p>
Misure approssimative eventuale ampliamento	Altezza	Larg.	Lung.
	3,5 m	4 m	4 m

Sopraelevazione eventuale massima	1 m	Superficie utile abitativa temporanea massima	30 mq
--	-----	--	-------

Comune di Cavedine	Provincia Autonoma di Trento	Scheda
CC Laguna Mustè	P. f 1903 1904	36 A

Tipologia	Epoca di costruzione	Uso attuale	Posizione
1 piano 1 falda	Fra 1920 e 1991	deposito	isolato

Documentazione fotografica

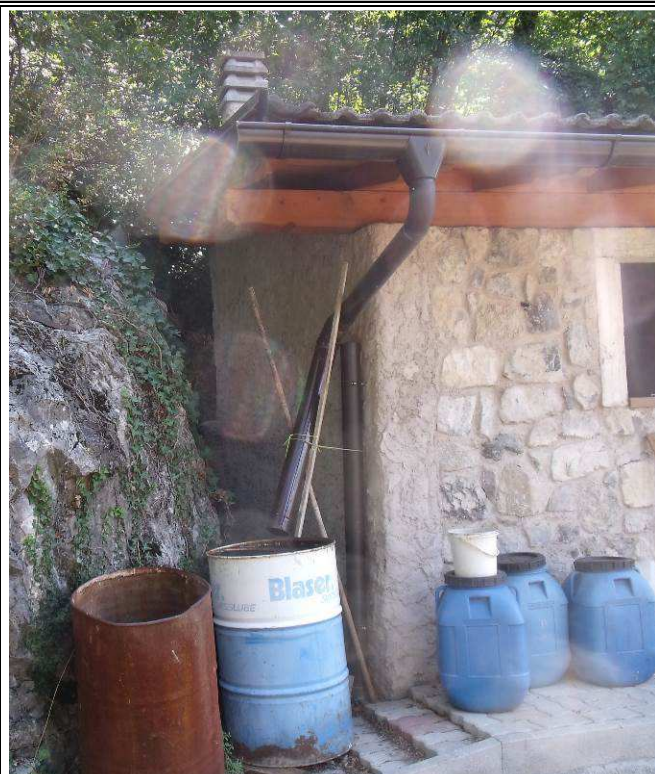

Estratto carta tecnica Estratto catasto 1850

Lat.46°0'34,71"N	Long.10°57'38,99"E	Non presente
-------------------------	---------------------------	---------------------

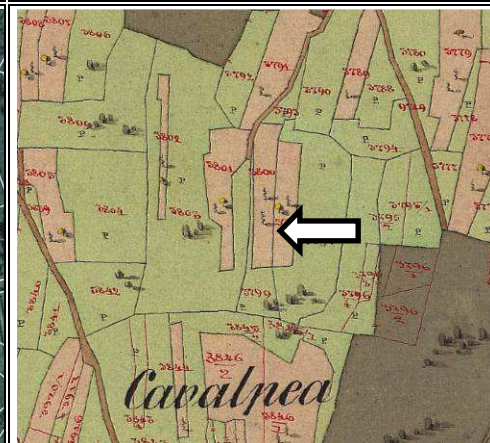

Volume – Pianta attuale

Definire pianta in scala 1 :200 rilievata in sede di progetto edilizio	Usi originari	DEPOSITO AGRICOLO
	Modifiche successive	RECUPERO RECENTE
	Usi attuali	DEPOSITO AGRICOLO
	Uso consentito	DEPOSITO AGRICOLO - ABITAZIONE TEMPORANEA
	Materiali ed elementi costruttivi da usare sull'elemento PEAM	MURATURA PIETRA VISTA, LEGNO COPERTURA IN COTTO NATURALE
	Elementi costruttivi per l'ampliamento	MURATURA PIETRA VISTA, LEGNO COPERTURA IN COTTO NATURALE

Categoria di intervento	RISANAMENTO CONSERVATIVO CON AUMENTO DI VOLUME
--------------------------------	---

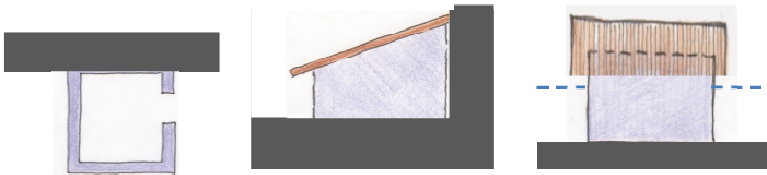
Struttura originaria dell'elemento del patrimonio edilizio agro-montano -misure medie indicative stimate a vista	Altezza	Larg .	Lung.
	2,5 m	2,5 m	4 m
			
Note La finalità è conservare o ripristinare le forme e gli elementi della costruzione e favorirne l'uso moderno migliorando condizioni d'uso e abitabilità in relazione alle nuove esigenze igienico-sanitarie e produttive.			

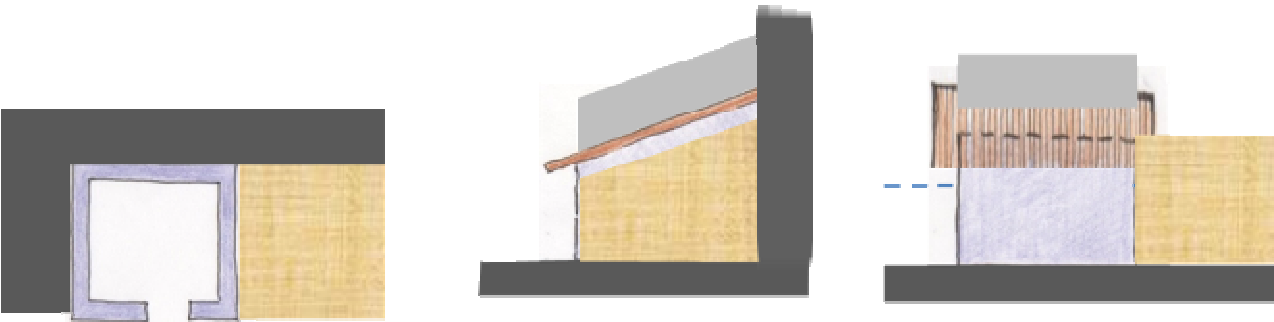
Schema approssimativo dell'ampliamento compatibile			
			
Misure approssimative eventuale ampliamento - Nord	Altezza	Larg.	Lung.
	2,5 m	2,5 m	2,5 m

Sopraelevazione eventuale massima	1m	Superficie utile abitativa temporanea massima	½ sup totale
--	----	--	--------------

Comune di Cavedine	Provincia Autonoma di Trento	Scheda
CC Laguna Mustè	P.ed 336	37 A

Tipologia	Epoca di costruzione	Uso attuale	Posizione
Baito 3 livelli 2 falde	Prima del 1850	Agricolo	Isolato

Documentazione fotografica



Estratto carta tecnica Estratto catasto 1850

Lat. 46°0'36.07"N	Long. 10°57'20.69"E	Inserito
--------------------------	----------------------------	----------

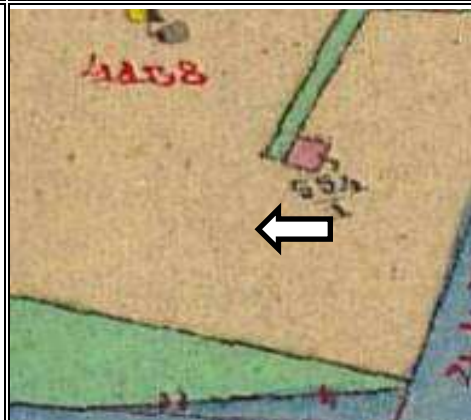

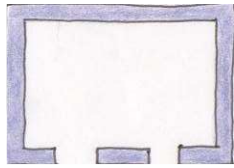
Volume – Pianta attuale		
Definire pianta in scala 1 :200 rilevata in sede di progetto edilizio  162 mc	Usi originari	Agricolo
	Modifiche successive	
	Usi attuali	Agricolo
	Uso consentito	Agricolo e abitazione temporanea
	Materiali ed elementi costruttivi da usare sull'elemento PEAM	Pietra a vista, tavolato in legno, manto di copertura in cotto, ante in legno, contorni in pietra
	Elementi costruttivi per l'ampliamento	Pietra a vista, tavolato in legno, manto di copertura in cotto, ante in legno, , intonaco

Categoria di intervento	RISANAMENTO CON AMPLIAMENTO
--------------------------------	------------------------------------

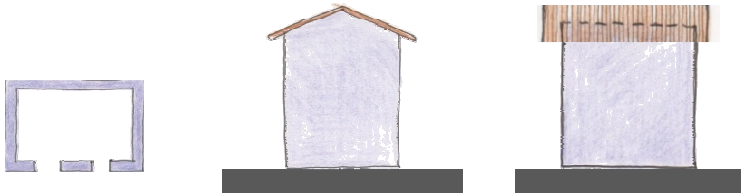
Struttura originaria dell'elemento del patrimonio edilizio agro-montano misure indicative stimate a vista	Altezza	Larg.	Lung.
	8 m	4,5 m	4,5 m
 <div> <p>Note: La finalità è conservare o ripristinare le forme e gli elementi della costruzione e favorirne l'uso moderno migliorando condizioni d'uso e abitabilità in relazione alle nuove esigenze igienico-sanitarie e produttive</p> </div>			

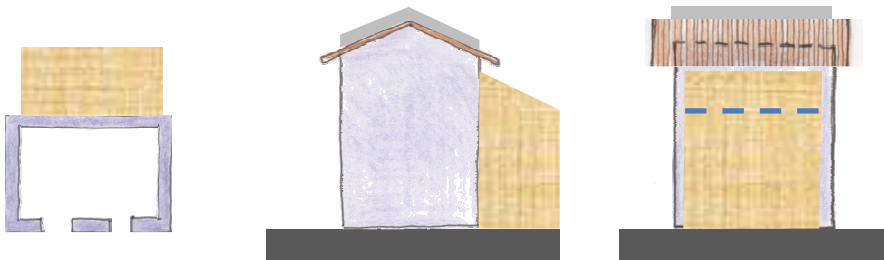
Schema approssimativo dell'ampliamento compatibile			
 <div> <p>Sopraelevazione in muratura pietra a vista e trave di banchina.</p> <p>ampliamento laterale, sup a vista. in legno, sul fronte nord</p> </div>			
Misure approssimative eventuale ampliamento	Altezza	Larg.	Lung.

Sopraelevazione eventuale massima	1 m	Superficie utile abitativa temporanea massima	45 mq
--	-----	--	-------

Comune di Cavedine		Provincia Autonoma di Trento		Scheda
CC Laguna Mustè		P. ed 646		38 A
Tipologia	Epoca di costruzione	Uso attuale	Posizione	
Baito 1 livello interrato	1920 ed il 1991	Agricolo	isolato	

Documentazione fotografica



Estratto carta tecnica Estratto catasto 1850

Lat. 46°0' 33.98"N	Long. 10°57'33.43"E	Non Inserito
---------------------------	----------------------------	--------------

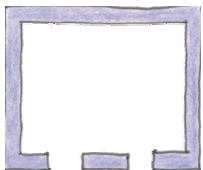

Volume – Pianta attuale

Definire pianta in scala 1 :200 rilievo in sede di progetto edilizio 158 mc 	Usi originari	Agricolo
	Modifiche successive	Ampliamento in corso
	Usi attuali	Agricolo
	Uso consentito	Agricolo e ab temporanea
	Materiali ed elementi costruttivi da usare sull'elemento PEAM	Pietra a vista raso sasso, tavolato in legno, manto di copertura in cotto, ante in legno,
	Elementi costruttivi per l'ampliamento	Raso sasso, tavolato in legno, manto di copertura in cotto, ante in legno, , intonaco

Categoria di intervento	RISTRUTTURAZIONE INTERNA senza ampliamenti
--------------------------------	---

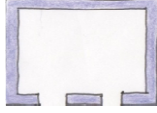
Struttura originaria dell'elemento del patrimonio edilizio agro-montano misure indicative stimate a vista	Altezza	Larg.	Lung.
	Note: volume come da concessione superficie abitativa temporanea non superiore alla metà della superficie calpestabile		

Schema approssimativo dell'ampliamento compatibile			
Misure approssimative eventuale ampliamento	Altezza	Larg.	Lung.

Sopraelevazione eventuale massima		Superficie utile abitativa temporanea massima	30 mq
--	--	--	-------

Comune di Cavedine		Provincia Autonoma di Trento		Scheda
CC Laguna Mustè		P.ed 530		39 A
Tipologia	Epoca di costruzione	Uso attuale	Posizione	
1 livello 1 falda	fra il 1920 ed il 1991	promiscuo	Isolato	

Documentazione fotografica



Estratto carta tecnica Estratto catasto 1850

Lat. 46° 0'30.91"N	Long. 10°57'41.84"E	Non presente
---------------------------	----------------------------	---------------------

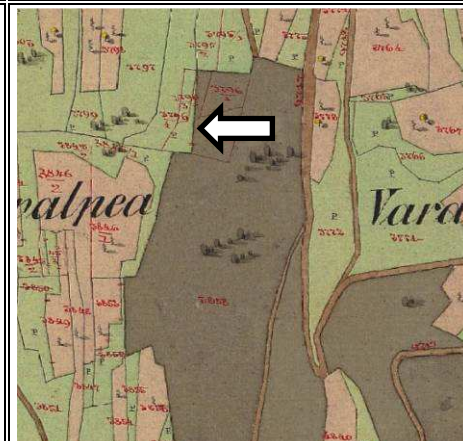

Volume – Pianta attuale

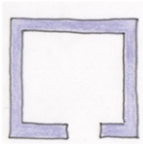
Definire pianta in scala 1 :200 rilievata in sede di progetto edilizio 50 mc struttura originaria 200 mc ampliamento 	Usi originari	Deposito agricolo
	Modifiche successive	Ampliamento R
	Usi attuali	Deposito agricolo
	Uso consentito	Deposito agricolo, locali di servizio anche per abitazione temporanea
	Materiali ed elementi costruttivi da usare sull'elemento PEAM	Regole PRG per CS risanamento e ristrutturazione
	Elementi costruttivi per l'ampliamento	Muratura legno e copertura in lamiera

Categoria di intervento	Ristrutturazione
--------------------------------	------------------

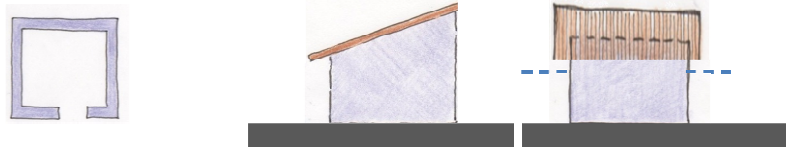
Struttura originaria dell'elemento del patrimonio edilizio agro-montano misure indicative stimate a vista	Altezza	Larg.	Lung.
	3 m	3,5 m	4,5 m
			
Note: La finalità è conservare o ripristinare le forme e gli elementi della costruzione e favorirne l'uso moderno migliorando condizioni d'uso e abitabilità in relazione alle nuove esigenze igienico-sanitarie e produttive			

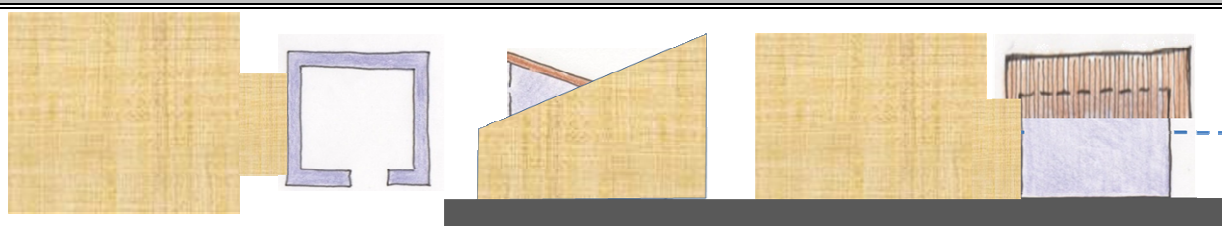
Schema approssimativo dell'ampliamento eseguito dopo il 1991				
				
Misure approssimative ampliamento		Altezza	Larg.	Lung.
		3 m	7 m	10 m
Sopraelevazione eventuale massima		Superficie utile abitativa temporanea massima		45 mq

Comune di Cavedine	Provincia Autonoma di Trento	Scheda
CC Laguna Mustè	P. ed. 1949	40 A

Tipologia	Epoca di costruzione	Uso attuale	Posizione
Baito 1 livello 1 falda	Fra il 1920 ed il 1991 R	Agricolo	Isolato

Documentazione fotografica



Estratto carta tecnica Estratto catasto 1850

Lat. 46°0'30.43"N	Long. 10°57'39.03"E	Non Inserito
--------------------------	----------------------------	---------------------

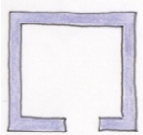

Volume – Pianta attuale		
Definire pianta in scala 1 :200 rilevata in sede di progetto edilizio  appare realizzato di recente come accessorio alla Ped 475 Laguna Mustè	Usi originari	Agricolo
	Modifiche successive	
	Usi attuali	Agricolo
	Uso consentito	Agricolo
	Materiali ed elementi costruttivi da usare sull'elemento PEAM	Pietra a vista, tavolato in legno, manto di copertura in cotto, ante in legno,
	Elementi costruttivi per l'ampliamento	Pietra a vista, tavolato in legno, manto di copertura in cotto, ante in legno, , intonaco

Categoria di intervento	RISTRUTTURAZIONE TOTALE CON AMPLIAMENTO
--------------------------------	--

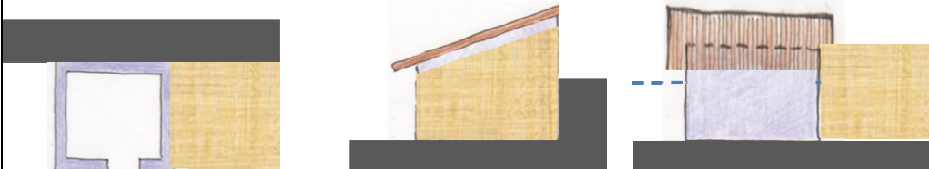

Struttura originaria dell'elemento del patrimonio edilizio agro-montano	Altezza	Larg.	Lung.
	3 m	5 m	7 m
	Note: La finalità è conservare o ripristinare le forme e gli elementi della costruzione e favorirne l'uso moderno migliorando condizioni d'uso in relazione alle nuove esigenze produttive		



Schema approssimativo dell'ampliamento compatibile			
			ampliamento laterale, superficie a vista. in legno,
Misure approssimative eventuale ampliamento	Altezza	Larg.	Lung.
	3 m	5 m	4 m

Sopraelevazione eventuale massima	1 m	Superficie utile abitativa temporanea massima	
--	-----	--	--

Comune di Cavedine	Provincia Autonoma di Trento	Scheda
CC Laguna Mustè	P.ed 316 porzione nord	41 A

Tipologia	Epoca di costruzione	Uso attuale	Posizione
Baito 3 livelli 2 falde	Prima del 1850	nessuno	Isolato

Documentazione fotografica	
  	  <div data-bbox="1182 1093 1442 1384"> <p>Note: presenti scritte relative a frequentazioni e tracce di passaggio datate sul fronte A</p> </div>

Estratto carta tecnica		Estratto catasto 1850
Lat. 46°0'30.18"N	Long. 10°57'28.26"E	Inserito
		

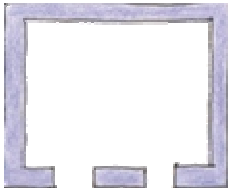
Volume – Pianta attuale		
Definire pianta in scala 1 :200 rilevata in sede di progetto edilizio 224 mc 	Usi originari	Agricolo e abitativo
	Modifiche successive	
	Usi attuali	Agricolo e abitativo
	Uso consentito	Agricolo e abitazione temporanea
	Materiali ed elementi costruttivi da usare sull'elemento PEAM	Pietra a vista, tavolato in legno, manto di copertura in cotto, ante in legno, contorni in pietra
	Elementi costruttivi per l'ampliamento	

Categoria di intervento	RISANAMENTO CONSERVATIVO RUDERE RECUPERABILE
--------------------------------	---



Struttura originaria dell'elemento del patrimonio edilizio agro-montano	Altezza	Larg.	Lung.
	8 m	4 m	7 m
			
Note: La finalità è conservare o ripristinare le forme e gli elementi della costruzione e favorirne l'uso moderno migliorando condizioni d'uso e abitabilità in relazione alle nuove esigenze igienico-sanitarie e produttive			



Schema del volume recuperabile			
			
Misure approssimative eventuale ampliamento	Altezza	Larg.	Lung.

Sopraelevazione eventuale massima		Superficie utile abitativa temporanea massima	45 mq
--	--	--	-------

Comune di Cavedine	Provincia Autonoma di Trento	Scheda
CC Laguna Mustè	P.ed 536	42 A

Tipologia	Epoca di costruzione	Uso attuale	Posizione
Baito 2 livelli 1 falda	fra il 1920 ed il 1991	Agricolo e abitativo	Isolato

Documentazione fotografica	
	

Estratto carta tecnica		Estratto catasto 1850
Lat. 46°0'29.71"N	Long. 10°57'45.33"E	Non Inserito
		

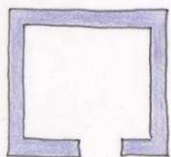
Volume – Pianta attuale		
Definire pianta in scala 1 :200 rilevata in sede di progetto edilizio  Mc 91	Usi originari	Agricolo
	Modifiche successive	Ampliamento laterale modifica del tetto R
	Usi attuali	Agricolo
	Uso consentito	Agricolo e abitazione temporanea
	Materiali ed elementi costruttivi da usare sull'elemento PEAM	Pietra a vista, tavolato in legno, manto di copertura in cotto, ante in legno,
	Elementi costruttivi per l'ampliamento	Pietra a vista, tavolato in legno, manto di copertura in cotto, ante in legno, contorni in pietra, intonaco

Categoria di intervento	RISANAMENTO CON AMPLIAMENTO
--------------------------------	------------------------------------

Struttura originaria dell'elemento del patrimonio edilizio agro-montano misure indicative stimate a vista	Altezza	Larg.	Lung.
	4,5 m	4,5 m	4,5 m
			
Note: La finalità è conservare o ripristinare le forme e gli elementi della costruzione e favorirne l'uso moderno migliorando condizioni d'uso e abitabilità in relazione alle nuove esigenze igienico-sanitarie e produttive			

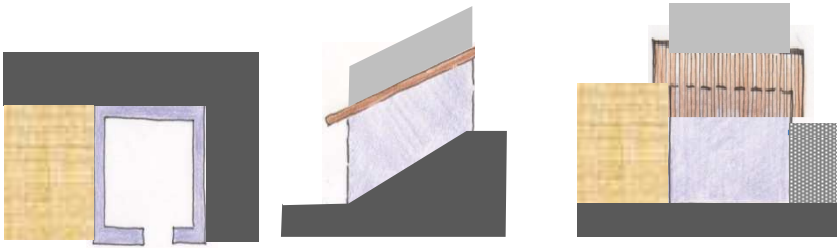
Schema approssimativo dell'ampliamento compatibile			
			Sopraelevazione in muratura pietra a vista e trave di banchina. Ampliamento laterale, superficie a vista. in legno
Nell'eventuale rifacimento del tetto vs realizzata una gronda non piana			
Misure approssimative eventuale ampliamento	Altezza	Larg.	Lung.
	3 m	4,5 m	5 m

Sopraelevazione eventuale massima	1,5 m	Superficie utile abitativa temporanea massima	30 mq
--	-------	--	-------

Comune di Cavedine	Provincia Autonoma di Trento	Scheda
CC Laguna Mustè	P.ed 316 porzione sud	43 A

Tipologia	Epoca di costruzione	Uso attuale	Posizione
Baito 2 livelli 2 falde	Prima del 1850	nessuno	Isolato

Documentazione fotografica		
		
Estratto carta tecnica		Estratto catasto 1850
Lat. 46°0'29.65"N	Long. 10°57'27.97"E	Non Inserito
		

Volume – Pianta attuale		
Definire pianta in scala 1 :200 rilievata in sede di progetto edilizio 440 mc	Usi originari	Agricolo
	Modifiche successive	Riduzione a rudere recuperabile
	Usi attuali	Agricolo
	Uso consentito	Agricolo e abitazione temporanea
	Materiali ed elementi costruttivi da usare sull'elemento PEAM	Pietra a vista, tavolato in legno, manto di copertura in cotto, ante in legno, contorni in pietra
	Elementi costruttivi per l'ampliamento	

Categoria di intervento	RISTRUTTURAZIONE RUDERE RECUPERABILE
--------------------------------	---



Struttura originaria dell'elemento del patrimonio edilizio agro-montano misure indicative stimate a vista	Altezza	Larg.	Lung.
	7 m	6 m	10,5 m
 <p>Note: La finalità è conservare o ripristinare le forme e gli elementi della costruzione e favorirne l'uso moderno migliorando condizioni d'uso e abitabilità in relazione alle nuove esigenze igienico-sanitarie e produttive</p>			

Schema del volume recuperabile			
			
Misure approssimative eventuale ampliamento	Altezza	Larg.	Lung.

Sopraelevazione eventuale massima		Superficie utile abitativa temporanea massima	45 mq
--	--	--	-------

Comune di Cavedine	Provincia Autonoma di Trento	Scheda
CC Laguna Mustè	P.ed 1814 -1815	46 A

Tipologia	Epoca di costruzione	Uso attuale	Posizione
Baito 1 livello 1 falda	fra il 1920 ed il 1991	Agricolo	Isolato

Documentazione fotografica		
		
Estratto carta tecnica		Estratto catasto 1850
Lat. 46°0'28.55"N	Long. 10°57'52.18"E	Non Inserito
		

Volume – Pianta attuale		
Definire pianta in scala 1 :200 rilevata in sede di progetto edilizio 63 mc	Usi originari	Agricolo
	Modifiche successive	
	Usi attuali	Agricolo
	Uso consentito	Agricolo e abitazione temporanea
	Materiali ed elementi costruttivi da usare sull'elemento PEAM	Pietra a vista, tavolato in legno, manto di copertura in cotto, ante in legno,
	Elementi costruttivi per l'ampliamento	Pietra a vista, tavolato in legno, manto di copertura in cotto, ante in legno, , intonaco

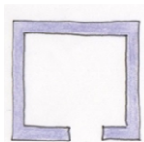

Categoria di intervento	RISTRUTTURAZIONE INTERNA CON AMPLIAMENTO
--------------------------------	---

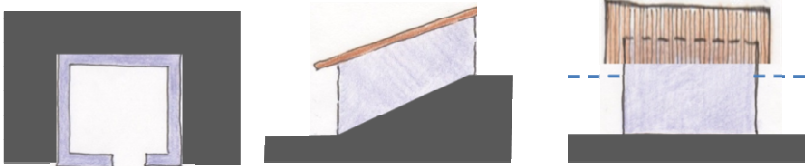
Struttura originaria dell'elemento del patrimonio edilizio agro-montano misure indicative stimate a vista	Altezza	Larg.	Lung.
	3,5	4 m	4,5 m
 <div> <p>Note: La finalità è conservare o ripristinare le forme e gli elementi della costruzione e favorirne l'uso moderno migliorando condizioni d'uso e abitabilità in relazione alle nuove esigenze igienico-sanitarie e produttive</p> </div>			

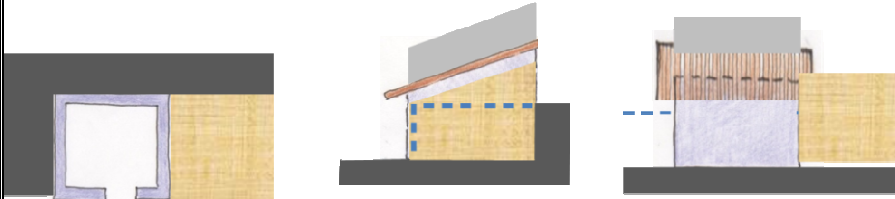
Schema approssimativo dell'ampliamento compatibile			
 <div> <p>Sopraelevazione in muratura pietra a vista e trave di banchina.</p> <p>ampliamento laterale, sup a vista. in legno,</p> </div>			
Misure approssimative eventuale ampliamento	Altezza	Larg.	Lung.
	3,5 m	4 m	4 m

Sopraelevazione eventuale massima	1 m	Superficie utile abitativa temporanea massima	30 mq
--	-----	--	-------

Comune di Cavedine	Provincia Autonoma di Trento	Scheda
CC Laguna Mustè	P.f. 1968	47 A

Tipologia	Epoca di costruzione	Uso attuale	Posizione
Baito 1 livello 1 falda	Fra il 1920 ed il 1991	Agricolo	Isolato

Documentazione fotografica



Estratto carta tecnica Estratto catasto 1850

Lat. 46°0' 25.02"N	Long. 10°57'42.49"E	Non Inserito
---------------------------	----------------------------	---------------------

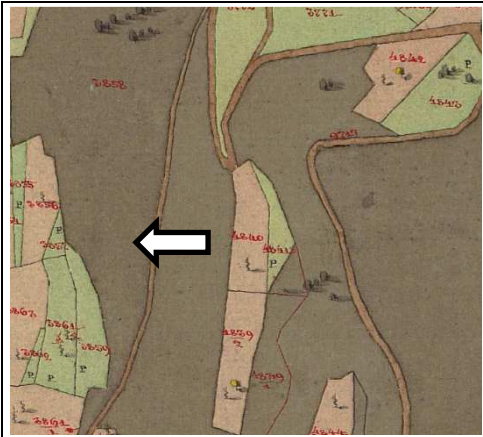

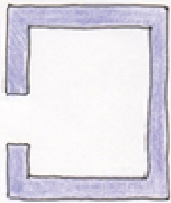
Volume – Pianta attuale		
Definire pianta in scala 1 :200 rilevata in sede di progetto edilizio 	Usi originari	Agricolo
	Modifiche successive	
	Usi attuali	Agricolo
	Uso consentito	Agricolo e abitazione temporanea
	Materiali ed elementi costruttivi da usare sull'elemento PEAM	Pietra a vista, tavolato in legno, manto di copertura in cotto, ante in legno,
	Elementi costruttivi per l'ampliamento	Pietra a vista, tavolato in legno, manto di copertura in cotto, ante in legno, , intonaco

Categoria di intervento	RISTRUTTURAZIONE TOTALE CON AMPLIAMENTO
--------------------------------	--

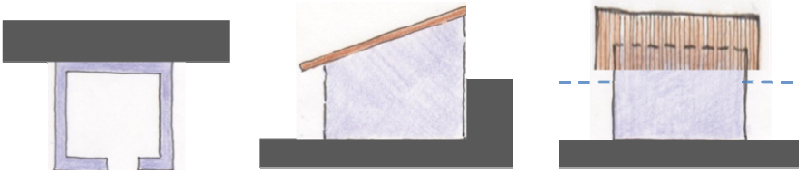
Struttura originaria dell'elemento del patrimonio edilizio agro-montano misure indicative stimate a vista	Altezza	Larg.	Lung.
	2,5 m	3,5 m	5 m
 <div style="float: right; width: 30%;"> Note: La finalità è conservare o ripristinare le forme e gli elementi della costruzione e favorirne l'uso moderno migliorando condizioni d'uso e abitabilità in relazione alle nuove esigenze igienico-sanitarie e produttive. </div>			

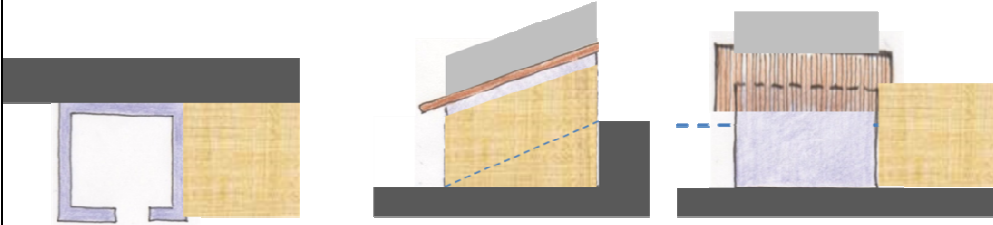
Schema approssimativo dell'ampliamento compatibile			
			
Misure approssimative eventuale ampliamento	Altezza	Larg.	Lung.
	2,5 m	3,5	4 m

Sopraelevazione eventuale massima	2.5 ml	Superficie utile abitativa temporanea massima	30 mq
--	--------	--	-------

Comune di Cavedine	Provincia Autonoma di Trento	Scheda
CC Laguna Mustè	P.ed 534	48 A

Tipologia	Epoca di costruzione	Uso attuale	Posizione
Baito 1 livello 1 falda	fra il 1920 ed il 1991	Agricolo	Isolato

Documentazione fotografica	
	

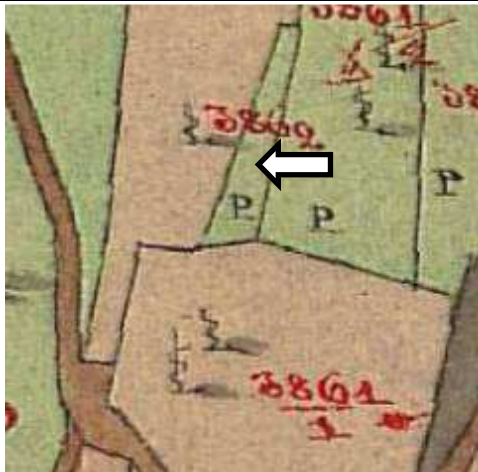
Estratto carta tecnica		Estratto catasto 1850
Lat. 46°0'22.96"N	Long. 10°57'39.71"E	Non Inserito
		

Volume – Pianta attuale

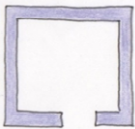
Definire pianta in scala 1 :200 rilievata in sede di progetto edilizio 45 mc 	Usi originari	Agricolo
	Modifiche successive	
	Usi attuali	Agricolo
	Uso consentito	Agricolo e abitazione temporanea
	Materiali ed elementi costruttivi da usare sull'elemento PEAM	Pietra a vista, tavolato in legno, manto di copertura in cotto, ante in legno,
	Elementi costruttivi per l'ampliamento	Pietra a vista, tavolato in legno, manto di copertura in cotto, ante in legno, , intonaco

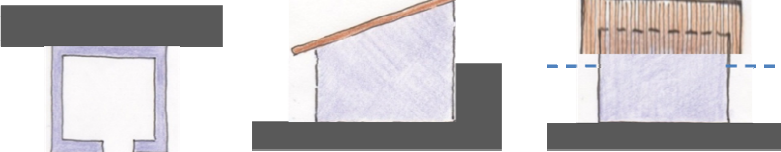

Categoria di intervento	RISTRUTTURAZIONE TOTALE
--------------------------------	--------------------------------

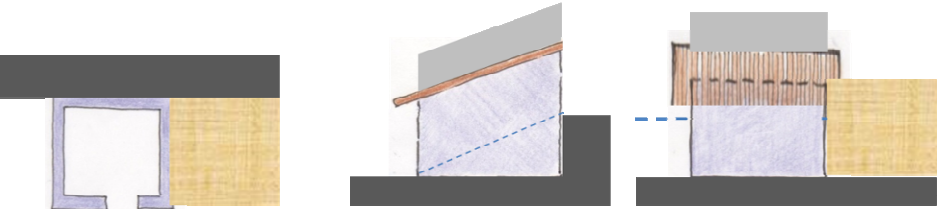
Struttura originaria dell'elemento del patrimonio edilizio agro-montano misure indicative stimate a vista	Altezza	Larg.	Lung.
	2.5	3 m	6 m
 <p>Note: La finalità è conservare o ripristinare le forme e gli elementi della costruzione e favorirne l'uso moderno migliorando condizioni d'uso e abitabilità in relazione alle nuove esigenze igienico-sanitarie e produttive</p>			

Schema approssimativo dell'ampliamento compatibile					
			<div>Sopraelevazione in muratura pietra a vista e trave di banchina.</div> <div>ampliamento laterale, sup a vista. in legno</div>		
Misure approssimative eventuale ampliamento			Altezza	Larg.	Lung.
			3,5 m	3 m	4 m
Sopraelevazione eventuale massima	1.5 m	Superficie utile abitativa temporanea massima		30 mq	

Comune di Cavedine	Provincia Autonoma di Trento	Scheda
CC Laguna Mustè	P.ed 615	51 A

Tipologia	Epoca di costruzione	Uso attuale	Posizione
Rudere	fra il 1920 ed il 1991	nessuno	Isolato

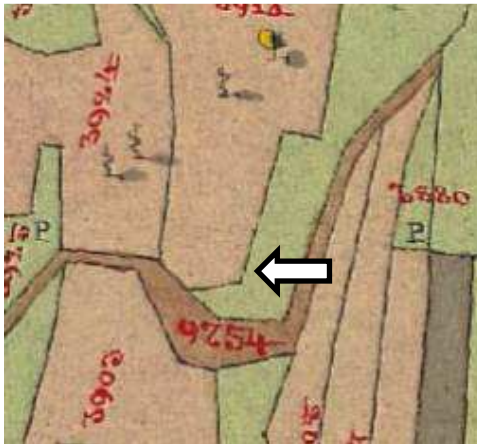
Documentazione fotografica		
		
Estratto carta tecnica		Estratto catasto 1850
Lat. 46°0'21.85"N	Long. 10°57'33.24"E	Non Inserito
		

Volume – Pianta attuale		
Definire pianta in scala 1 :200 rilievata in sede di progetto edilizio	Usi originari	Agricolo e abitativo
	Modifiche successive	Riduzione a rudere
	Usi attuali	Agricolo e abitativo
	Uso consentito	Agricolo e abitazione temporanea
	Materiali ed elementi costruttivi da usare sull'elemento PEAM	Pietra a vista, tavolato in legno, manto di copertura in cotto, ante in legno, contorni in pietra
	Elementi costruttivi per l'ampliamento	Pietra a vista, tavolato in legno, manto di copertura in cotto, ante in legno, contorni in pietra, intonaco

Categoria di intervento	RISTRUTTURAZIONE TOTALE RUDERE RECUPERABILE
--------------------------------	--

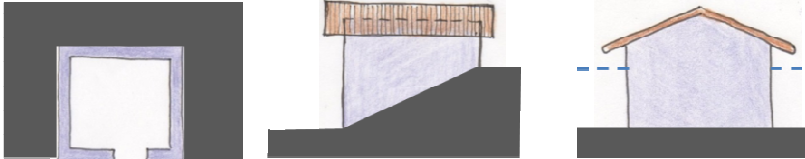
Struttura originaria dell'elemento del patrimonio edilizio agro-montano misure indicative stimate a vista	Altezza	Larg.	Lung.
	3,5	5 m	5,5 m
			
Note: La finalità è conservare o ripristinare le forme e gli elementi della costruzione e favorirne l'uso moderno migliorando condizioni d'uso e abitabilità in relazione alle nuove esigenze igienico-sanitarie e produttive			

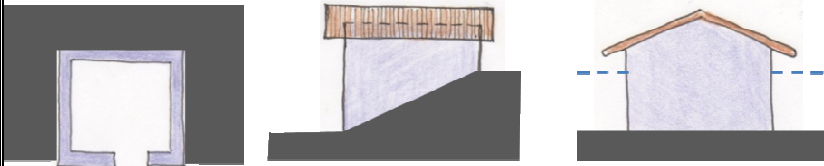
Schema del volume recuperabile			
			
Misure approssimative eventuale ampliamento	Altezza	Larg.	Lung.

Sopraelevazione eventuale massima		Superficie utile abitativa temporanea massima	30 mq
--	--	--	-------

Comune di Cavedine		Provincia Autonoma di Trento		Scheda
CC Laguna Mustè		P.ed 622		52 A
Tipologia	Epoca di costruzione	Uso attuale	Posizione	
2 livelli 2 falde	Fra il 1920 ed il 1991	Deposito	Isolato	

Documentazione fotografica





Estratto carta tecnica Estratto catasto 1850

Lat. 46°0'20.91"N	Long. 10°57'28.23"E	Non Inserito
--------------------------	----------------------------	--------------

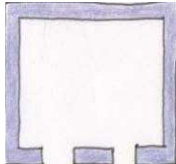

Volume – Pianta attuale

Definire pianta in scala 1 :200 rilievata in sede di progetto edilizio  96 mc	Usi originari	Agricolo
	Modifiche successive	Tagliato con tetto piano
	Usi attuali	Agricolo
	Uso consentito	Agricolo e abitazione temporanea
	Materiali ed elementi costruttivi da usare sull'elemento PEAM	Pietra a vista, tavolato in legno, manto di copertura in cotto, ante in legno,
	Elementi costruttivi per l'ampliamento	Pietra a vista, tavolato in legno, manto di copertura in cotto, ante in legno, , intonaco
Categoria di intervento	Ristrutturazione con ampliamento	

Struttura originaria dell'elemento del patrimonio edilizio agro-montano misure indicative stimate a vista	Altezza	Larg.	Lung.
	6 m	4 m	4 m
 <p>Danneggiato è stato colpito da un mezzo di trasporto</p>			
Note: data la necessità di allargamento della strada comunale, è necessario proporre l'allontanamento del fabbricato dallo spazio pubblico, mantenendo la muratura laterale, residua del fronte nord.			

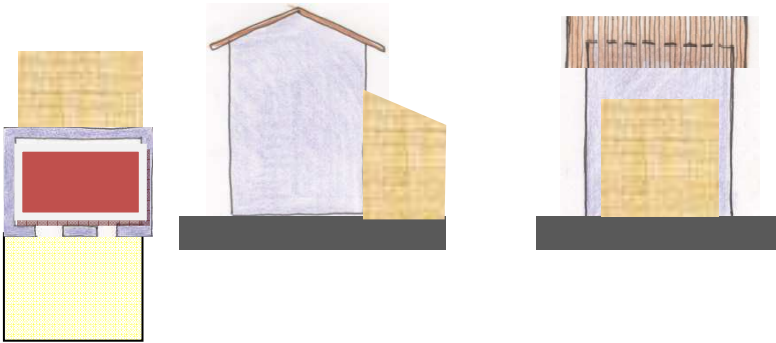
Schema approssimativo dell'ampliamento compatibile			
			
Misure approssimative eventuale ampliamento		Altezza	Larg.
Sopraelevazione eventuale massima	1 m	Superficie utile abitativa temporanea massima	
		30 mq	

Comune di Cavedine	Provincia Autonoma di Trento	Scheda
CC Laguna Mustè	P. ed. 549	53 A

Tipologia	Epoca di costruzione	Uso attuale	Posizione
Baito 2 livelli 1 falda	fra il 1920 ed il 1991	Agricolo	Isolato

Documentazione fotografica



Estratto carta tecnica	Estratto catasto 1850
------------------------	-----------------------

Lat. 46°0'20.70"N	Long. 10°57'47.68"E	Non Inserito
--------------------------	----------------------------	--------------

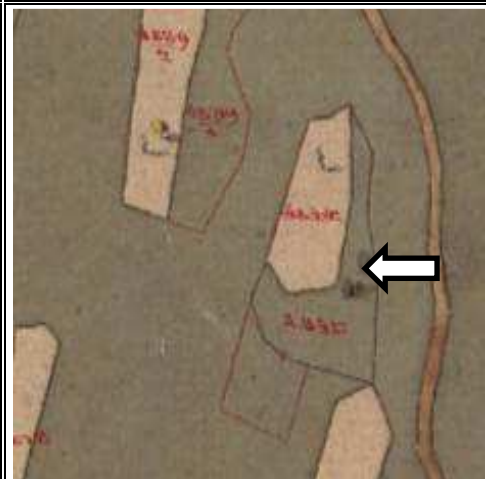

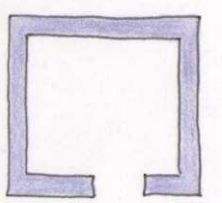
Volume – Pianta attuale		
Definire pianta in scala 1 :200 rilevata in sede di progetto edilizio  112 mc	Usi originari	Agricolo
	Modifiche successive	Sistemazione a tetto piano
	Usi attuali	Agricolo
	Uso consentito	Agricolo e abitazione temporanea
	Materiali ed elementi costruttivi da usare sull'elemento PEAM	Pietra a vista, tavolato in legno, manto di copertura in cotto, ante in legno,
	Elementi costruttivi per l'ampliamento	Pietra a vista, tavolato in legno, manto di copertura in cotto, ante in legno, , intonaco

Categoria di intervento	RISANAMENTO CON AMPLIAMENTO
--------------------------------	------------------------------------

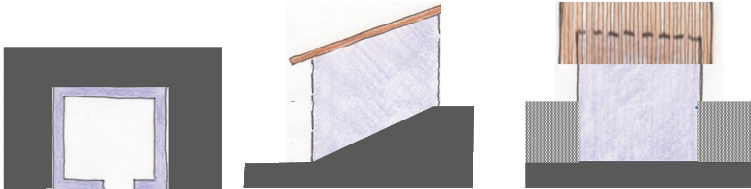
Struttura originaria dell'elemento del patrimonio edilizio agro-montano misure indicative stimate a vista	Altezza	Larg.	Lung.
	5 m	5 m,	4,5m
			
Note: La finalità è conservare o ripristinare le forme e gli elementi della costruzione e favorirne l'uso moderno migliorando condizioni d'uso e abitabilità in relazione alle nuove esigenze igienico-sanitarie e produttive			

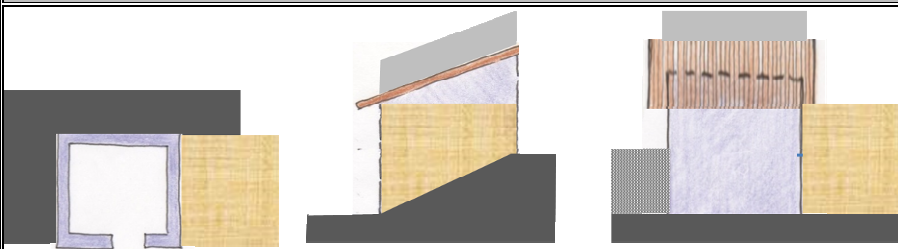
Schema approssimativo dell'ampliamento compatibile			
			
Sopraelevazione in muratura pietra a vista e trave di banchina. Ampliamento laterale, superficie a vista. in legno			
è stata realizzata in tempi recenti una copertura piana atipic			
Misure approssimative eventuale ampliamento	Altezza	Larg.	Lung.
	3 m	4,5 m	5 m

Sopraelevazione eventuale massima	2,5 ml	Superficie utile abitativa temporanea massima	30 mq
--	--------	--	-------

Comune di Cavedine	Provincia Autonoma di Trento	Scheda
CC Laguna Mustè	P.ed 648	55 A

Tipologia	Epoca di costruzione	Uso attuale	Posizione
Baito 1 livello 1 falda	Fra il 1920 ed il 1991	Agricolo	Isolato

Documentazione fotografica



Estratto carta tecnica Estratto catasto 1850

Lat. 46°0'17.64"N	Long. 10°57'47.95"E	Non Inserito
--------------------------	----------------------------	---------------------

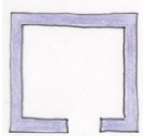

Volume – Pianta attuale		
Definire pianta in scala 1 :200 rilevata in sede di progetto edilizio 	Usi originari	Agricolo
	Modifiche successive	
	Usi attuali	Agricolo
	Uso consentito	Agricolo e abitazione temporanea
	Materiali ed elementi costruttivi da usare sull'elemento PEAM	Pietra a vista, tavolato in legno, manto di copertura in cotto, ante in legno,
	Elementi costruttivi per l'ampliamento	Pietra a vista, tavolato in legno, manto di copertura in cotto, ante in legno, , intonaco

Categoria di intervento	RISTRUTTURAZIONE TOTALE CON AMPLIAMENTO
--------------------------------	--

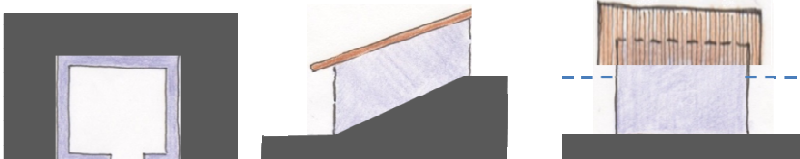
Struttura originaria dell'elemento del patrimonio edilizio agro-montano	Altezza	Larg.	Lung.
	2,5 m	4 m	4,5 m
 <div> Note: La finalità è conservare o ripristinare le forme e gli elementi della costruzione e favorirne l'uso moderno migliorando condizioni d'uso e abitabilità in relazione alle nuove esigenze igienico-sanitarie e produttive </div>			

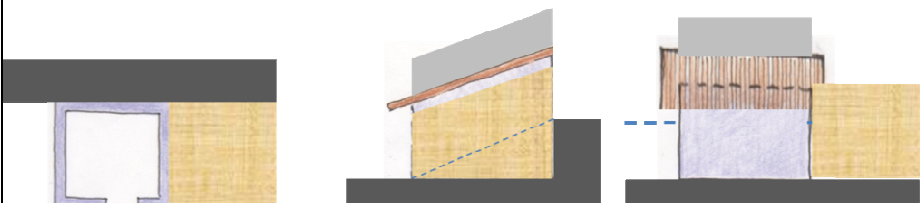
Schema approssimativo dell'ampliamento compatibile			
 <div> Sopraelevazione in muratura pietra a vista e trave di banchina. ampliamento laterale, sup a vista. in legno, </div>			
Misure approssimative eventuale ampliamento	Altezza	Larg.	Lung.
	2,5 m	4 m	4 m

Sopraelevazione eventuale massima	1.5 m	Superficie utile abitativa temporanea massima	30 mq
--	-------	--	-------

Comune di Cavedine	Provincia Autonoma di Trento	Scheda
CC Laguna Mustè	P.ed 691 pf 2785	56 A

Tipologia	Epoca di costruzione	Uso attuale	Posizione
Baito 2 livelli 1 falda	Fra il 1920 ed il 1991	Agricolo e abitativo	Isolato

Documentazione fotografica



Estratto carta tecnica Estratto catasto 1850

Lat. 46°0'15.10"N	Long. 10°57'47.88"E	Non Inserito
--------------------------	----------------------------	--------------

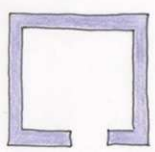

Volume – Pianta attuale		
Definire pianta in scala 1 :200 rilevata in sede di progetto edilizio  99 mc	Usi originari	Agricolo
	Modifiche successive	Lavori di sistemazione e adattamento R
	Usi attuali	Agricolo e abitativo
	Uso consentito	Agricolo e abitazione temporanea
	Materiali ed elementi costruttivi da usare sull'elemento PEAM	Pietra a vista, tavolato in legno, manto di copertura in cotto, ante in legno
	Elementi costruttivi per l'ampliamento	Pietra a vista, tavolato in legno, manto di copertura in cotto, ante in legno, intonaco

Categoria di intervento	Risanamento edilizio con ampliamento
--------------------------------	--------------------------------------

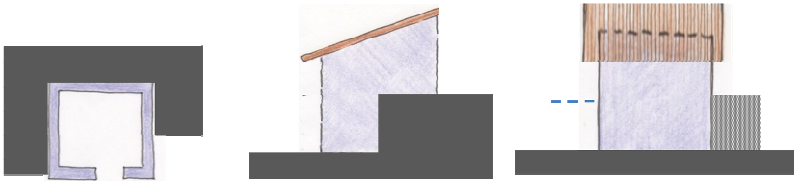

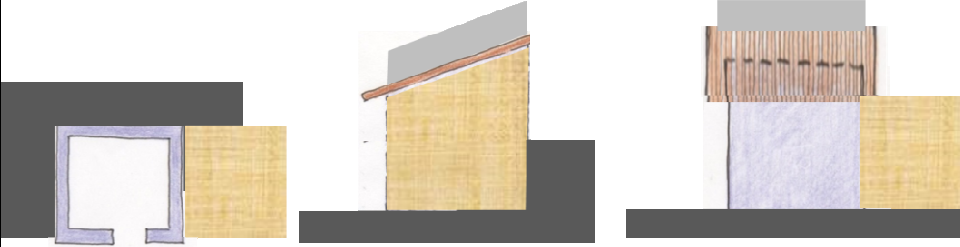

Struttura originaria dell'elemento del patrimonio edilizio agro-montano misure indicative stimate a vista	Altezza	Larg.	Lung.
	5,5 m	4 m	4,5
 <div style="float: right; width: 30%;"> Note: La finalità è conservare o ripristinare le forme e gli elementi della costruzione e favorirne l'uso moderno migliorando condizioni d'uso e abitabilità in relazione alle nuove esigenze igienico-sanitarie e produttive </div>			

Schema approssimativo dell'ampliamento compatibile			
 <div style="float: right; width: 25%; border: 1px solid black; padding: 5px;"> Sopraelevazione in muratura pietra a vista e trave di banchina. Ampliamento laterale, superficie a vista. in legno e pietra </div>			
Misure approssimative eventuale ampliamento	Altezza	Larg.	Lung.
	5 m	4 m	5 m

Sopraelevazione eventuale massima	1,5 m	Superficie utile abitativa temporanea massima	45 mq
--	-------	--	-------

Comune di Cavedine	Provincia Autonoma di Trento	Scheda
CC Laguna Mustè	Pff 2422- 2432	58 A

Tipologia	Epoca di costruzione	Uso attuale	Posizione
Baito 2 livelli 1 falda	fra il 1920 ed il 1991	Agricolo e abitativo	Isolato

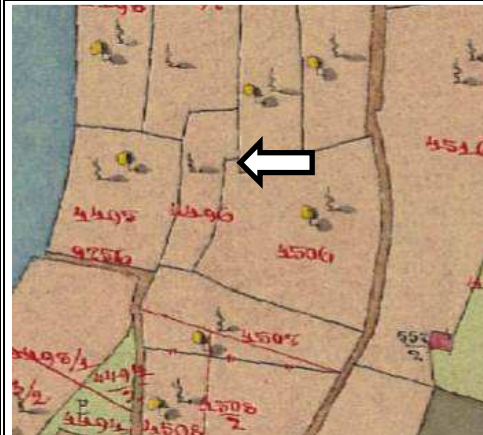
Documentazione fotografica		
		
		
Estratto carta tecnica		Estratto catasto 1850
Lat. 46°0'15.07"N	Long. 10°57'23.54"E	Non Inserito
		

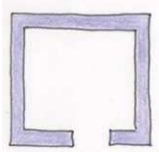
Volume – Pianta attuale		
Definire pianta in scala 1 :200 rilevata in sede di progetto edilizio  56 mc	Usi originari	Agricolo
	Modifiche successive	Tagliato con copertura piana
	Usi attuali	Agricolo
	Uso consentito	Agricolo e abitazione temporanea
	Materiali ed elementi costruttivi da usare sull'elemento PEAM	Pietra a vista, tavolato in legno, manto di copertura in cotto, ante in legno,
	Elementi costruttivi per l'ampliamento	Pietra a vista, tavolato in legno, manto di copertura in cotto, ante in legno, intonaco

Categoria di intervento	Risanamento edilizio con ampliamento
--------------------------------	--------------------------------------

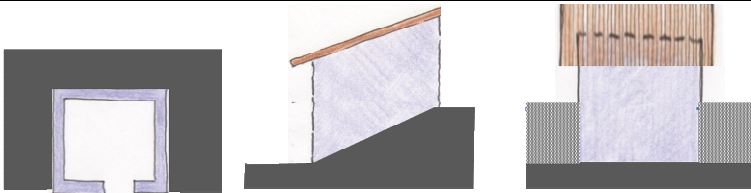
Struttura originaria dell'elemento del patrimonio edilizio agro-montano misure indicative stimate a vista	Altezza	Larg.	Lung.
	4 m	4 m	3, 5 m
			
Note: La finalità è conservare o ripristinare le forme e gli elementi della costruzione e favorirne l'uso moderno migliorando condizioni d'uso e abitabilità in relazione alle nuove esigenze igienico-sanitarie e produttive			

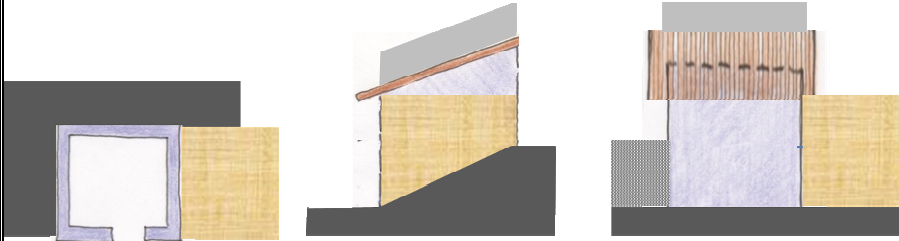
Schema approssimativo dell'ampliamento compatibile			
 <p>è stato risistemato con una soletta orizzontale di copertura atipica</p> <div style="border: 1px solid black; padding: 5px; margin-top: 10px;"> <p>Sopraelevazione in muratura pietra a vista e trave di banchina.</p> <p>Ampliamento laterale, superficie a vista. in legno</p> </div>			
Misure approssimative eventuale ampliamento	Altezza	Larg.	Lung.
	3.5 m	4 m	3,5 m

Sopraelevazione eventuale massima	1,5 m	Superficie utile abitativa temporanea massima	30 mq
--	-------	--	-------

Comune di Cavedine	Provincia Autonoma di Trento	Scheda
CC Laguna Mustè	Pf 2004	59 A

Tipologia	Epoca di costruzione	Uso attuale	Posizione
Baito 1 livello 1 falda	Fra il 1920 ed il 1991	Agricolo e abitativo	Isolato

Documentazione fotografica



Estratto carta tecnica Estratto catasto 1850

Lat. 46°0'14.62"N	Long. 10°57'31.63"E	Non Inserito
--------------------------	----------------------------	---------------------

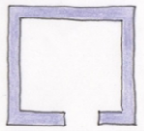

Volume – Pianta attuale		
Definire pianta in scala 1 :200 rilevata in sede di progetto edilizio 118 mc 	Usi originari	Agricolo
	Modifiche successive	
	Usi attuali	Agricolo
	Uso consentito	Agricolo e abitazione temporanea
	Materiali ed elementi costruttivi da usare sull'elemento PEAM	Pietra a vista, tavolato in legno, manto di copertura in cotto, ante in legno,
	Elementi costruttivi per l'ampliamento	Pietra a vista, tavolato in legno, manto di copertura in cotto, ante in legno, intonaco

Categoria di intervento	RISANAMENTO CON AMPLIAMENTO
--------------------------------	------------------------------------

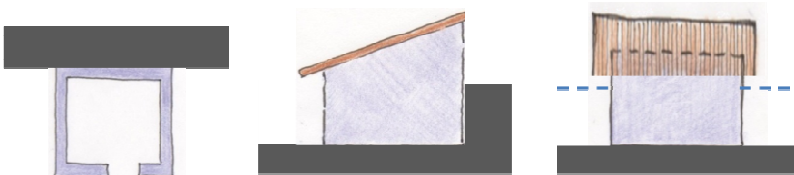
Struttura originaria dell'elemento del patrimonio edilizio agro-montano misure indicative stimate a vista	Altezza	Larg.	Lung.
	3,5 m	4,5 m	7,5 m
 <div style="float: right; width: 30%;"> Note: La finalità è conservare o ripristinare le forme e gli elementi della costruzione e favorirne l'uso moderno migliorando condizioni d'uso e abitabilità in relazione alle nuove esigenze igienico-sanitarie e produttive </div>			

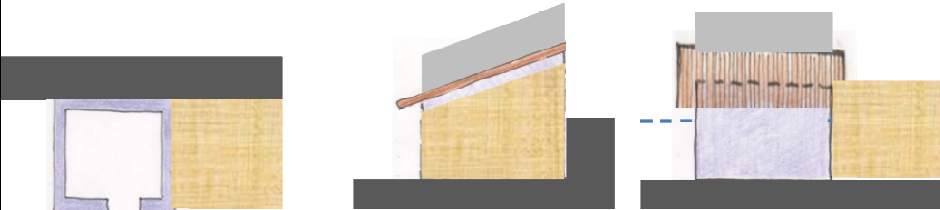
Schema approssimativo dell'ampliamento compatibile			
 <div style="float: right; width: 20%; border: 1px solid black; padding: 5px;"> Sopraelevazione in muratura pietra a vista e trave di banchina. ampliamento laterale, sup a vista. in legno, </div>			
Misure approssimative eventuale ampliamento	Altezza	Larg.	Lung.
	3,5 m	4,5 m	2,5 m

Sopraelevazione eventuale massima	2.5 ml	Superficie utile abitativa temporanea massima	30 mq 45 mq
--	--------	--	----------------

Comune di Cavedine	Provincia Autonoma di Trento	Scheda
CC Laguna Mustè	P.ed 512	60 A

Tipologia	Epoca di costruzione	Uso attuale	Posizione
Baito 2 livelli 1 falda	Fra il 1920 ed il 1991	Agricolo e abitativo	Isolato

Documentazione fotografica



Estratto carta tecnica Estratto catasto 1850

Lat. 46°0'13.76"N	Long. 10°57'44.72"E	Non Inserito
--------------------------	----------------------------	---------------------

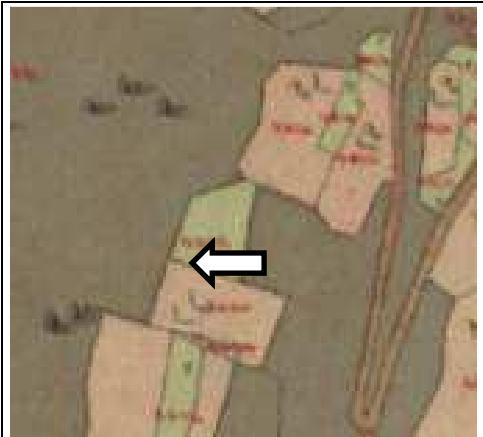

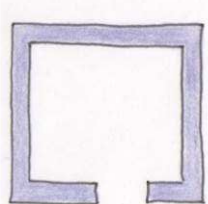
Volume – Pianta attuale		
Definire pianta in scala 1 :200 rilevata in sede di progetto edilizio 112 mc 	Usi originari	Agricolo
	Modifiche successive	Ampliamento laterale – adattamento e sistemazione R
	Usi attuali	Agricolo e abitativo
	Uso consentito	Agricolo e abitazione temporanea
	Materiali ed elementi costruttivi da usare sull'elemento PEAM	Pietra a vista, tavolato in legno, manto di copertura in cotto, ante in legno,
	Elementi costruttivi per l'ampliamento	Pietra a vista, tavolato in legno, manto di copertura in cotto, ante in legno, , intonaco

Categoria di intervento	Risanamento edilizio con ampliamento
--------------------------------	--------------------------------------

Struttura originaria dell'elemento del patrimonio edilizio agro-montano misure indicative stimate a vista	Altezza	Larg.	Lung.
	5,5 m	4.5 m	4,5 m
 <div> Note: La finalità è conservare o ripristinare le forme e gli elementi della costruzione e favorirne l'uso moderno migliorando condizioni d'uso e abitabilità in relazione alle nuove esigenze igienico-sanitarie e produttive </div>			

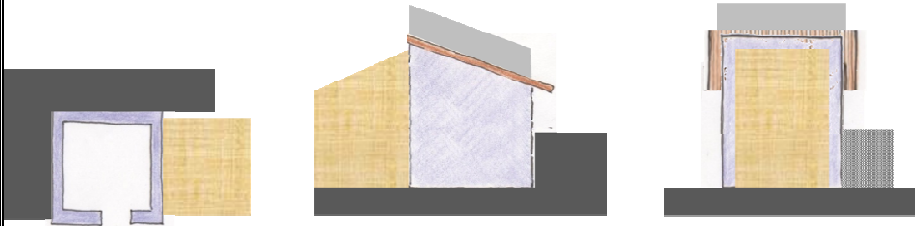
Schema approssimativo dell'ampliamento compatibile			
 <div> Sopraelevazione in muratura pietra a vista e trave di banchina. ampliamento laterale, sup a vista. in legno, </div>			
Misure approssimative eventuale ampliamento	Altezza	Larg.	Lung.
	5,5 m	4 m	4 m

Sopraelevazione eventuale massima	1,5 m	Superficie utile abitativa temporanea massima	45 mq
--	-------	--	-------

Comune di Cavedine		Provincia Autonoma di Trento		Scheda
CC Laguna Mustè		P. ed. su pf 1795		61 A
Tipologia	Epoca di costruzione	Uso attuale	Posizione	
1 piano 1 falda	Fra 1850 e 1991	nullo	isolato	

Documentazione fotografica

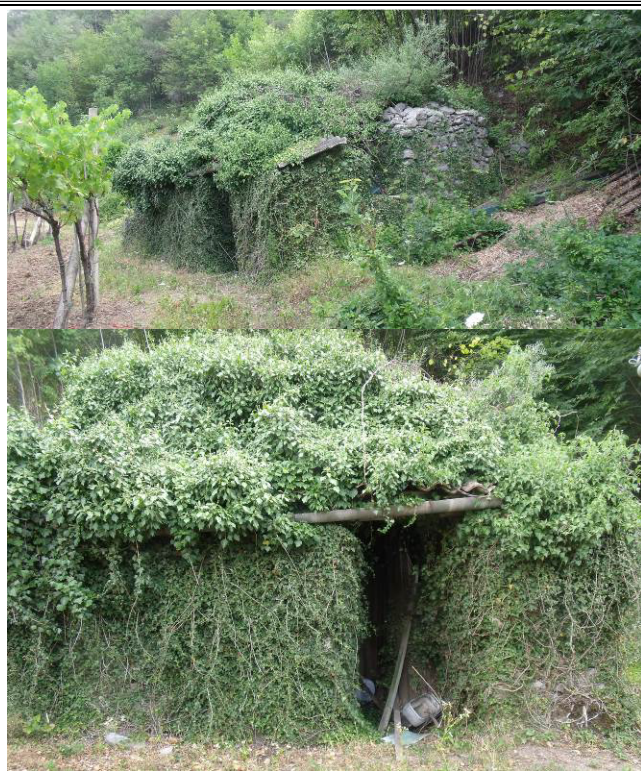

Estratto carta tecnica Estratto catasto 1850

Lat.46°0'13,54"N	Long.10°57'48,73"E	
-------------------------	---------------------------	--

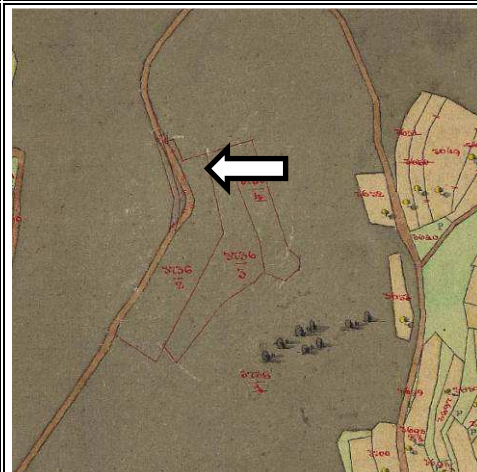

Volume – Pianta attuale

Definire pianta in scala 1 :200 rilievata in sede di progetto edilizio	Usi originari	DEPOSITO AGRICOLO
	Modifiche successive	
	Usi attuali	NESSUNO
	Uso consentito	DEPOSITO AGRICOLO AB. TEMP.
	Materiali ed elementi costruttivi da usare sull'elemento PEAM	Pietra a vista, tavolato in legno, manto di copertura in cotto, ante in legno, contorni in pietra, intonaco
	Elementi costruttivi per l'ampliamento	

Categoria di intervento	Rudere recuperabile
--------------------------------	---------------------

Struttura originaria dell'elemento del patrimonio edilizio agro-montano - misure medie indicative stimate a vista	Altezza	Larg .	Lung.
	3,5	6	4,5
			
Note La finalità è conservare o ripristinare le forme e gli elementi della costruzione e favorirne l'uso moderno migliorando condizioni d'uso e abitabilità in relazione alle nuove esigenze igienico-sanitarie e produttive.			

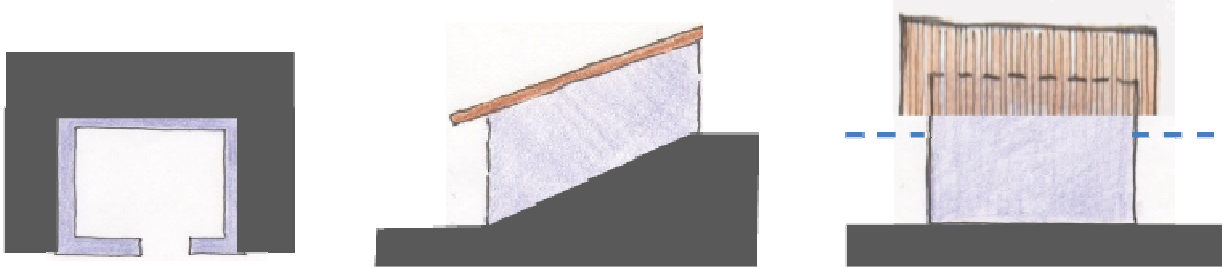
ampliamento non compatibile			
			
Misure approssimative eventuale ampliamento - Nord	Altezza	Larg.	Lung.

Sopraelevazione eventuale massima		Superficie utile abitativa temporanea massima	1/2 della Sup. utile
--	--	--	----------------------

Comune di Cavedine	Provincia Autonoma di Trento	Scheda
CC Laguna Mustè	Pf 2468	65 A

Tipologia	Epoca di costruzione	Uso attuale	Posizione
Baito 2 livelli 2 falde	Fra il1920 ed il 1991	Agricolo	Isolato

Documentazione fotografica



Estratto carta tecnica Estratto catasto 1850

Lat. 46°0'8.37"N	Long. 10°57'22.70"E	Non Inserito
-------------------------	----------------------------	--------------

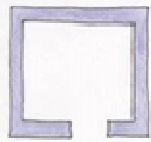

Volume – Pianta attuale		
Definire pianta in scala 1 :200 rilevata in sede di progetto edilizio  mc 56	Usi originari	AGRICOLO
	Modifiche successive	
	Usi attuali	AGRICOLO
	Uso consentito	AGRICOLO E ABITAZIONE TEMPORANEA
	Materiali ed elementi costruttivi da usare sull'elemento PEAM	PIETRA A VISTA, MANTO DI COPERTURA IN COTTO, ANTE IN LEGNO,
	Elementi costruttivi per l'ampliamento	PIETRA A VISTA, TAVOLATO IN LEGNO, MANTO DI COPERTURA IN COTTO, ANTE IN LEGNO,

Categoria di intervento	RISANAMENTO CON AMPLIAMENTO
-------------------------	-----------------------------

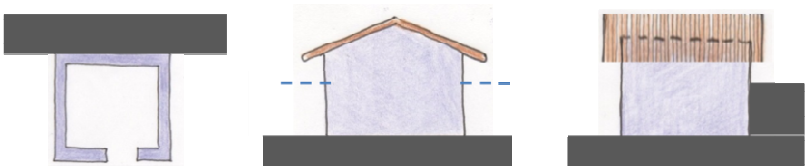
Struttura originaria dell'elemento del patrimonio edilizio agro-montano misure indicative stimate a vista	Altezza	Larg.	Lung.
	4 m	3,5 m	4 m
 <div> <p>Note:</p> <p>La finalità è conservare o ripristinare le forme e gli elementi della costruzione e favorirne l'uso moderno migliorando condizioni d'uso e abitabilità in relazione alle nuove esigenze igienico-sanitarie e produttive.</p> </div>			

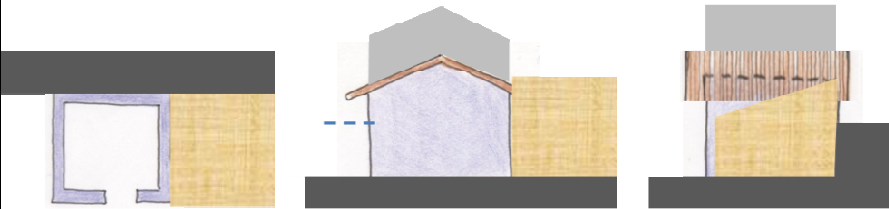
Schema approssimativo dell'ampliamento compatibile			
 <div> <p>Sopraelevazione in muratura pietra a vista e trave di banchina.</p> <p>ampliamento laterale, superficie a vista in legno, sul fronte a destra di A</p> </div>			
Misure approssimative eventuale ampliamento	Altezza	Larg.	Lung.

Sopraelevazione eventuale massima	1,5 m	Superficie utile abitativa temporanea massima	30 mq
-----------------------------------	-------	---	-------

Comune di Cavedine	Provincia Autonoma di Trento	Scheda
CC Laguna Mustè	Pf. 2402/1	66 A

Tipologia	Epoca di costruzione	Uso attuale	Posizione
Baito 2 livelli 2 falde	Fra il 1920 ed il 1991	Deposito agricolo	Isolato

Documentazione fotografica



Estratto carta tecnica Estratto catasto 1850

Lat. 46°0'8.09"N	Long. 10°57'18.82"E	Non Inserito
-------------------------	----------------------------	--------------

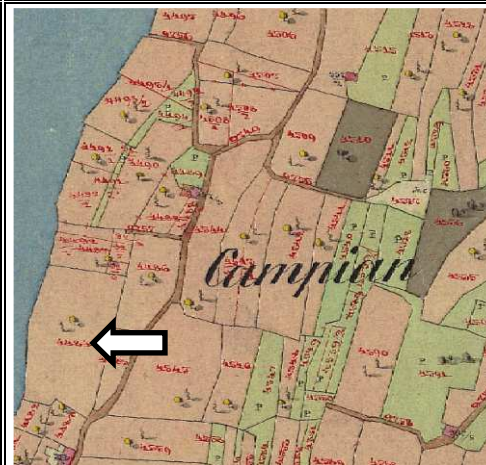
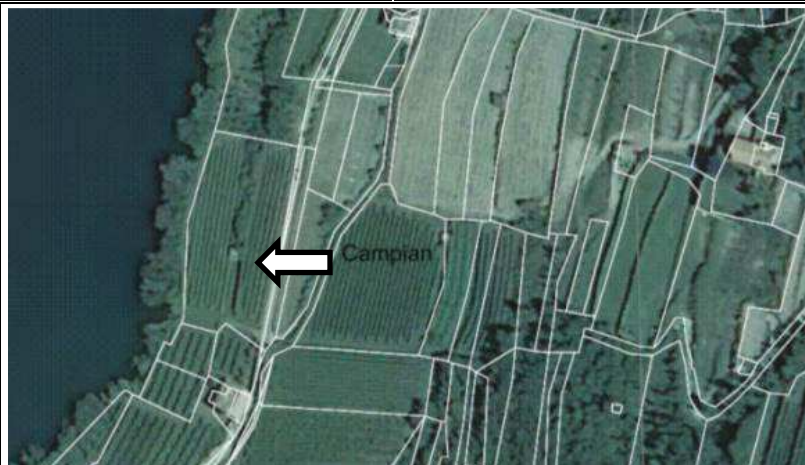

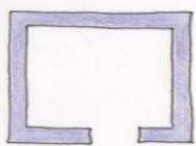
Volume – Pianta attuale		
Definire pianta in scala 1 :200 rilevata in sede di progetto edilizio 	Usi originari	AGRICOLO
	Modifiche successive	REALIZZAZIONE TETTO PIANO
	Usi attuali	AGRICOLO
	Uso consentito	AGRICOLO E ABITAZIONE TEMPORANEA
	Materiali ed elementi costruttivi da usare sull'elemento PEAM	PIETRA A VISTA, RASO SASSO, MANTO DI COPERTURA IN COTTO, ANTE IN LEGNO
	Elementi costruttivi per l'ampliamento	RASO SASSO , TAVOLATO IN LEGNO, MANTO DI COPERTURA IN COTTO, ANTE IN LEGNO,



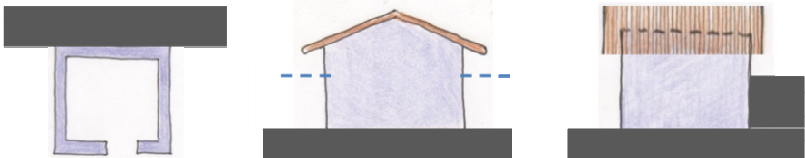

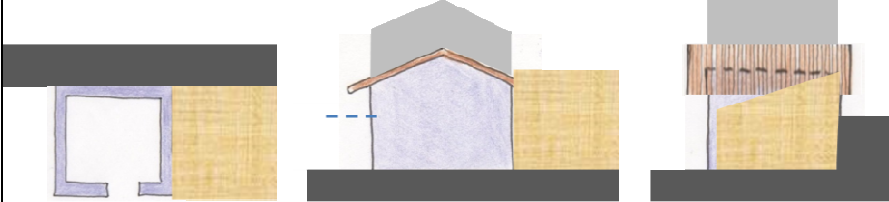
Categoria di intervento	RISANAMENTO CON AMPLIAMENTO
--------------------------------	------------------------------------

Struttura originaria dell'elemento del patrimonio edilizio agro-montano misure indicative stimate a vista	Altezza	Larg.	Lung.
	4 m	3,5 m	3,5 m
 <p>La finalità è conservare o ripristinare le forme e gli elementi della costruzione e favorirne l'uso moderno migliorando condizioni d'uso e abitabilità in relazione alle nuove esigenze igienico-sanitarie e produttive</p>			

Schema approssimativo dell'ampliamento compatibile			
 <p>Sopraelevazione in muratura pietra a vista e trave di banchina.</p> <p>ampliamento laterale, superficie a vista in legno, ante in legno</p>			
Misure approssimative eventuale ampliamento	Altezza	Larg.	Lung.
	3 m	3,5	5

Sopraelevazione eventuale massima	1,5 m	Superficie utile abitativa temporanea massima	30 mq
--	-------	--	-------

Comune di Cavedine		Provincia Autonoma di Trento		Scheda
CC Laguna Mustè		P. ed. 341		67 A
Tipologia	Epoca di costruzione	Uso attuale	Posizione	
Rudere	Prima del 1850	nessuno	Isolato	

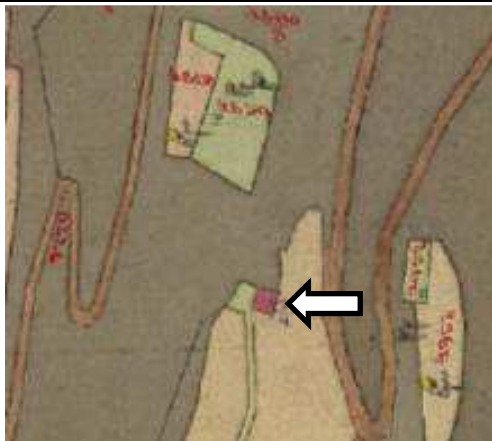
Documentazione fotografica		
		 
Estratto carta tecnica		Estratto catasto 1850
Lat. 46°0'7.02"N	Long. 10°57'48.78"E	presente
		
Volume – Pianta attuale		

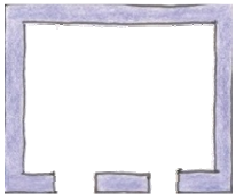
Definire pianta in scala 1 :200 rilievo in sede di progetto edilizio 	Usi originari	Agricolo
	Modifiche successive	Riduzione a rudere
	Usi attuali	nessuno
	Uso consentito	Agricolo e abitazione temporanea
	Materiali ed elementi costruttivi da usare sull'elemento PEAM	Pietra a vista, tavolato in legno, manto di copertura in cotto, ante in legno, contorni in pietra
	Elementi costruttivi per l'ampliamento	

312 mc

Categoria di intervento	rudere recuperabile
--------------------------------	---------------------

Struttura originaria dell'elemento del patrimonio edilizio agro-montano misure indicative stimate a vista	Altezza	Larg.	Lung.
	6	6,5 m	8 m
 <p>Note: La finalità è conservare o ripristinare le forme e gli elementi della costruzione e favorirne l'uso moderno migliorando condizioni d'uso e abitabilità in relazione alle nuove esigenze igienico-sanitarie e produttive.</p>			

Schema approssimativo dell'ampliamento compatibile			
			Parti ricostruite in muratura in pietra a vista e trave di banchina in legno.
Misure approssimative eventuale ampliamento		Altezza	Larg.

Sopraelevazione eventuale massima		Superficie utile abitativa temporanea massima	45 mq
--	--	--	-------

Comune di Cavedine		Provincia Autonoma di Trento	Scheda
CC Laguna Mustè		P. ed 605	68 A
Tipologia	Epoca di costruzione	Uso attuale	Posizione
baito	fra il 1920 ed il 1991	deposito	Isolato

Documentazione fotografica



Estratto carta tecnica Estratto catasto 1850

Lat. 46°0'6,69"N	Long. 10°57'30.17"E	Non Inserito
-------------------------	----------------------------	---------------------

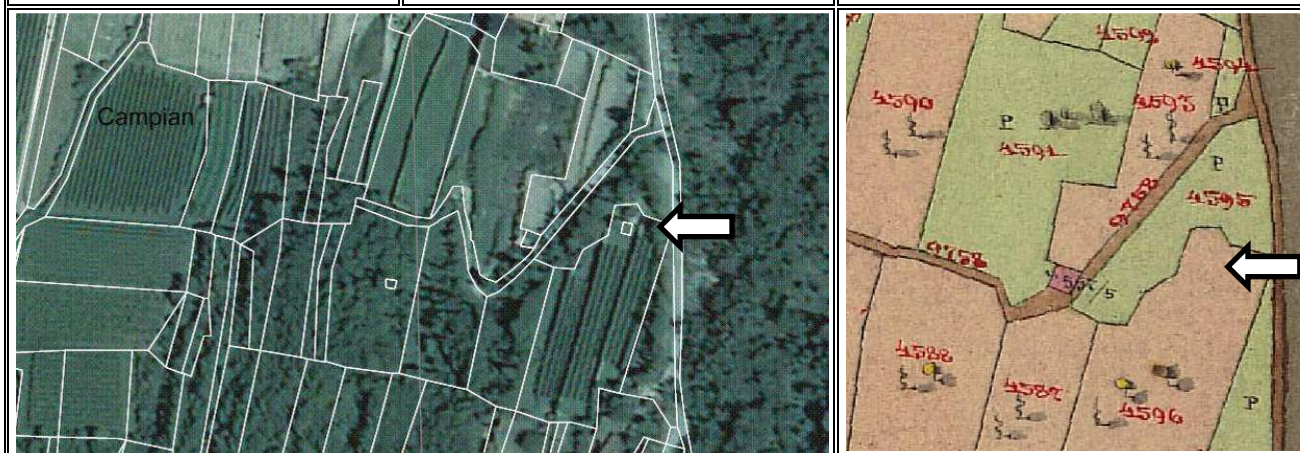

Volume – Pianta attuale

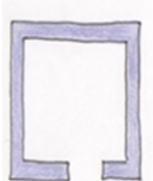
Definire pianta in scala 1 :200 rilievata in sede di progetto edilizio 63 mc 	Usi originari	AGRICOLO
	Modifiche successive	RINNOVAMENTO STRUTTURALE
	Usi attuali	AGRICOLO
	Uso consentito	AGRICOLO E ABITAZIONE TEMPORANEA
	Materiali ed elementi costruttivi da usare sull'elemento PEAM	PIETRA A VISTA, TAVOLATO IN LEGNO, MANTO DI COPERTURA IN COTTO, ANTE IN LEGNO,
	Elementi costruttivi per l'ampliamento	pietra a vista, tavolato in legno, manto di copertura in cotto, ante in legno, contorni in pietra, intonaco

Categoria di intervento	RISTRUTTURAZIONE TOTALE CON AMPLIAMENTO
--------------------------------	--

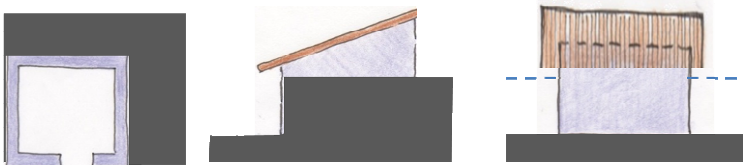

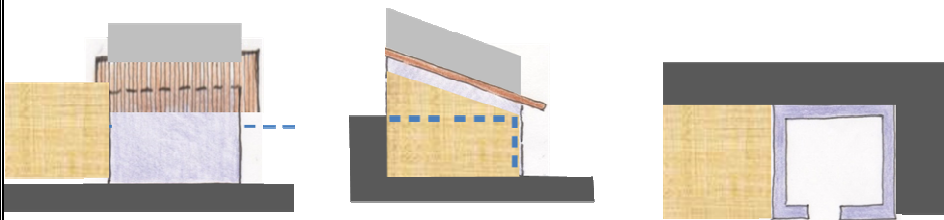
Struttura originaria dell'elemento del patrimonio edilizio agro-montano	Altezza	Larg.	Lung.
	4 m	3,5 m	4,5 m
 <p>Note: La finalità è conservare o ripristinare le forme e gli elementi della costruzione e favorirne l'uso moderno migliorando condizioni d'uso e abitabilità in relazione alle nuove esigenze igienico-sanitarie e produttive</p>			

Schema approssimativo dell'ampliamento compatibile			
 <p>Sopraelevazione in muratura pietra a vista e trave di banchina.</p> <p>ampliamento laterale, superficie a vista in legno, ante in legno</p>			
Misure approssimative eventuale ampliamento	Altezza	Larg.	Lung.
	4 m	3,5 m	4,5 m

Sopraelevazione eventuale massima	2,5 m	Superficie utile abitativa temporanea massima	30 mq
--	-------	--	-------

Comune di Cavedine	Provincia Autonoma di Trento	Scheda
CC Laguna Mustè	P. ed 569	71 A

Tipologia	Epoca di costruzione	Uso attuale	Posizione
Baito 1 livello 1 falda	Fra il 1920 ed il 1991	Deposito agricolo	Isolato

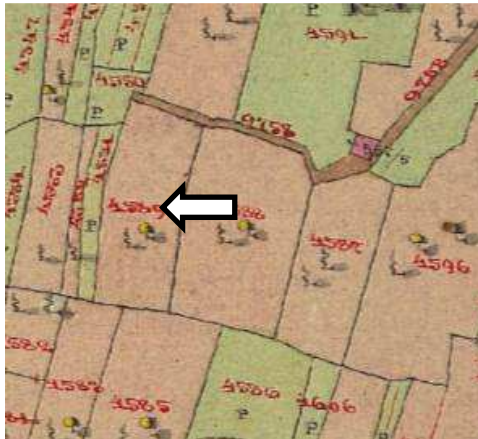
Documentazione fotografica		
		
Estratto carta tecnica		Estratto catasto 1850
Lat. 46°0'6.03"N	Long. 10°57'25.91"E	Non Inserito
		

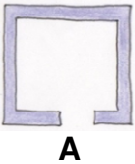
Volume – Pianta attuale		
Definire pianta in scala 1 :200 rilevata in sede di progetto edilizio 37 mc 	Usi originari	Agricolo
	Modifiche successive	
	Usi attuali	Agricolo
	Uso consentito	Agricolo e abitazione temporanea
	Materiali ed elementi costruttivi da usare sull'elemento PEAM	Pietra a vista, tavolato in legno, manto di copertura in cotto, ante in legno,
	Elementi costruttivi per l'ampliamento	Pietra a vista, tavolato in legno, manto di copertura in cotto, ante in legno, intonaco

Categoria di intervento	RISTRUTTURAZIONE INTERNA CON AMPLIAMENTO
--------------------------------	---

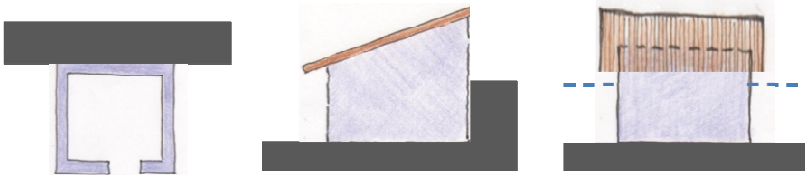
Struttura originaria dell'elemento del patrimonio edilizio agro-montano misure indicative stimate a vista	Altezza	Larg.	Lung.
	3	3,5	3,5
			
Note: La finalità è conservare o ripristinare le forme e gli elementi della costruzione e favorirne l'uso moderno migliorando condizioni d'uso e abitabilità in relazione alle nuove esigenze igienico-sanitarie e produttive			

Schema approssimativo dell'ampliamento compatibile			
			
Sopraelevazione in muratura pietra a vista e Sopraelevazione in muratura pietra a vista e trave di banchina. ampliamento laterale,			
Misure approssimative eventuale ampliamento	Altezza	Larg.	Lung.
	2,5 m	3,5 m	5 m

Sopraelevazione eventuale massima	2,5 m	Superficie utile abitativa temporanea massima	30 mq
--	-------	--	-------

Comune di Cavedine	Provincia Autonoma di Trento	Scheda
CC Laguna Mustè	P.ed 2772/1	72 A

Tipologia	Epoca di costruzione	Uso attuale	Posizione
Un livello 1 falda	Fra il 1920 ed il 1991	Agricolo e abitativo	

Documentazione fotografica

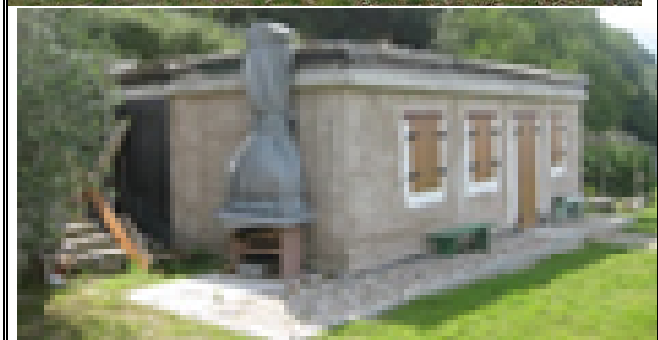

Estratto carta tecnica Estratto catasto 1850

Lat. 46° 0'4.70"N	Long. 10°57'43.67"E	Non presente
--------------------------	----------------------------	---------------------

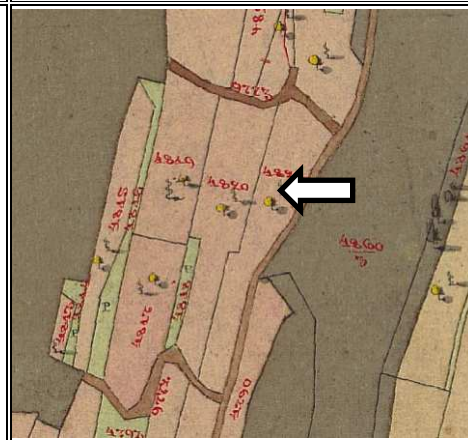

Volume – Pianta attuale

Definire pianta in scala 1 :200	Usi originari	Agricolo
---------------------------------	----------------------	----------

rilievata in sede di progetto edilizio	Modifiche successive	ristrutturazione
	Usi attuali	Agricolo e abitativo
	Uso consentito	Agricolo e abitazione temporanea
	Materiali ed elementi costruttivi da usare sull'elemento PEAM	intonaco, tavolato in legno, se sop cotto, ante in legno,
	Elementi costruttivi per l'ampliamento	tavolato in legno, manto di copert

Categoria di intervento	Ristrutturazione
--------------------------------	-------------------------

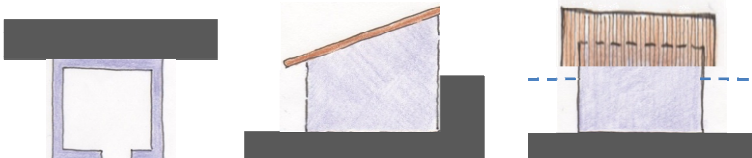
Struttura dell'elemento del patrimonio edilizio agromontano a cui riferirsi misure indicative stimate a vista	Altezza	Larg.	Lung.
	2,5 m	4 m	8 m
 <p>Note: La finalità è conservare o ripristinare le forme e gli elementi della costruzione e favorirne l'uso moderno migliorando condizioni d'uso e abitabilità in relazione alle nuove esigenze igienico-sanitarie e produttive</p>			

Schema approssimativo dell'ampliamento compatibile

 <p>Sopraelevazione in muratura pietra a vista e trave di banchina. ampliamento laterale, sup a vista. in legno Il volume presunto dell'elemento originario a cui riferirsi va considerato con altezza minima media di 2 m e media di 3 e rispetto a questa è possibile sopraelevare per un'altezza di 2 per recuperare superfici e volumi di deposito o altro</p>			
--	--	--	--

Misure approssimative eventuale ampliamento laterale	Altezza		
	Come corpo principale sopraelevato		
		Larg.	Lung.
		4 m	6 m
Massima sopraelevazione media	2 m	Superficie utile abitativa temporanea massima	
		30 mq	

Comune di Cavedine	Provincia Autonoma di Trento	Scheda
CC Laguna Mustè	Pf 2759	74 A

Tipologia	Epoca di costruzione	Uso attuale	Posizione
Baito 1 livello 2 falde	Fra il 1920 ed il 1991	nessuno	Isolato

Documentazione fotografica



Estratto carta tecnica Estratto catasto 1850

Lat. 46°0'2.44"N	Long. 10°57'34.90"E	Non Inserito
-------------------------	----------------------------	--------------

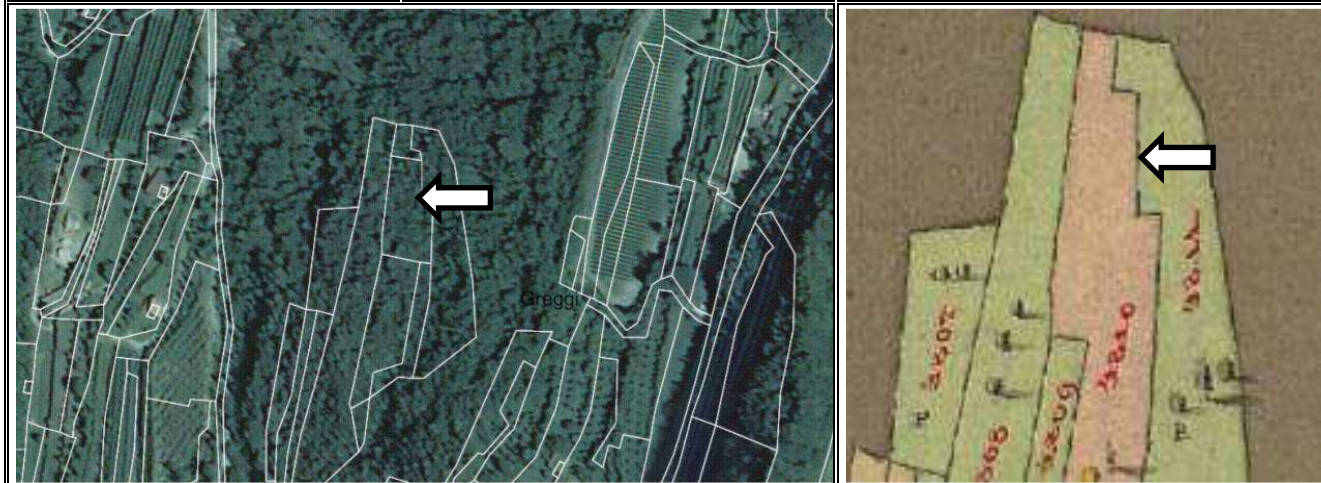

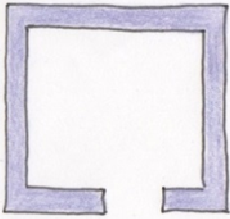
Volume – Pianta attuale		
Definire pianta in scala 1 :200 rilevata in sede di progetto edilizio 	Usi originari	Agricolo
	Modifiche successive	Riduzione a rudere
	Usi attuali	nessuno
	Uso consentito	Agricolo e abitazione temporanea
	Materiali ed elementi costruttivi da usare sull'elemento PEAM	Pietra a vista, tavolato in legno, manto di copertura in cotto, ante in legno,
	Elementi costruttivi per l'ampliamento	Pietra a vista, tavolato in legno, manto di copertura in cotto, ante in legno, , intonaco

Categoria di intervento	RISTRUTTURAZIONE TOTALE RUDERE RECUPERABILE
--------------------------------	--

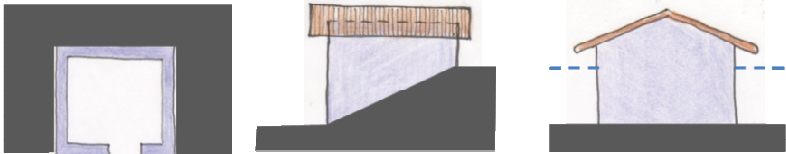
Struttura originaria dell'elemento del patrimonio edilizio agro-montano misure indicative stimate a vista	Altezza	Larg.	Lung.
	2,5	4 m	6.,5 m
			
Note: La finalità è conservare o ripristinare le forme e gli elementi della costruzione e favorirne l'uso moderno migliorando condizioni d'uso e abitabilità in relazione alle nuove esigenze igienico-sanitarie e produttive			

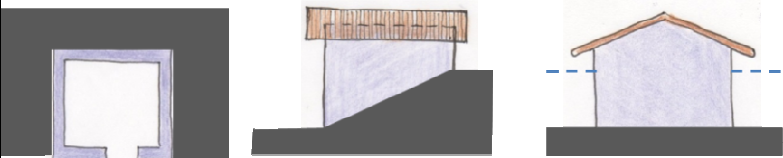
Schema del volume recuperabile			
			
Misure approssimative eventuale ampliamento	Altezza	Larg.	Lung.

Sopraelevazione eventuale massima		Superficie utile abitativa temporanea massima	Sup.. di spiccato
--	--	--	-------------------

Comune di Cavedine		Provincia Autonoma di Trento		Scheda
CC Laguna Mustè		P.ed 2497		76 A
Tipologia	Epoca di costruzione	Uso attuale	Posizione	
Rudere	Fra il 1920 ed il 1991	nessuno	Isolato	

Documentazione fotografica



Estratto carta tecnica

Lat. 46°0'0.85"N

Long. 10°57'18.55"E

Estratto catasto 1850

Non presente

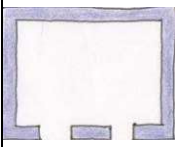

Volume – Pianta attuale

Definire pianta in scala 1 :200 rilevata in sede di progetto edilizio 	Usi originari	Agricolo e abitativo
	Modifiche successive	Riduzione a rudere recuperabile
	Usi attuali	Agricolo e abitativo
	Uso consentito	Agricolo e abitazione temporanea
	Materiali ed elementi costruttivi da usare sull'elemento PEAM	Pietra a vista, tavolato in legno, manto di copertura in cotto, ante in legno, contorni in pietra
	Elementi costruttivi per l'ampliamento	



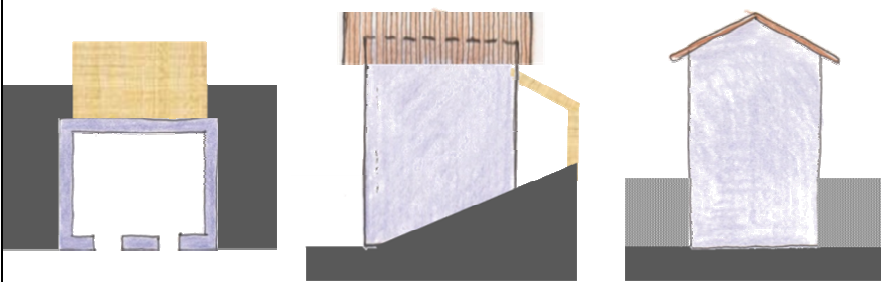

Categoria di intervento	rudere recuperabile CON RISTRUTTURAZIONE E RISANAMENTO PORZIONE ESISTENTE
--------------------------------	--

Struttura originaria dell'elemento del patrimonio edilizio agro-montano misure indicative stimate a vista	Altezza	Larg.	Lung.
	8 m	4,5 m	6 m
			
Note: La finalità è conservare o ripristinare le forme e gli elementi della costruzione e favorirne l'uso moderno migliorando condizioni d'uso e abitabilità in relazione alle nuove esigenze igienico-sanitarie e produttive			

Schema del volume recuperabile			
			Realizzazione tettoia aperta sul lato a monte
Misure approssimative eventuale ampliamento	Altezza	Larg.	Lung.

Sopraelevazione eventuale massima		Superficie utile abitativa temporanea massima	45 mq
--	--	--	-------

Comune di Cavedine		Provincia Autonoma di Trento		Scheda
CC Laguna Mustè		Pf 2546		82 A
Tipologia	Epoca di costruzione	Uso attuale	Posizione	
1 livello 1 falda	Fra 1850 e 1991	deposito	isolata	

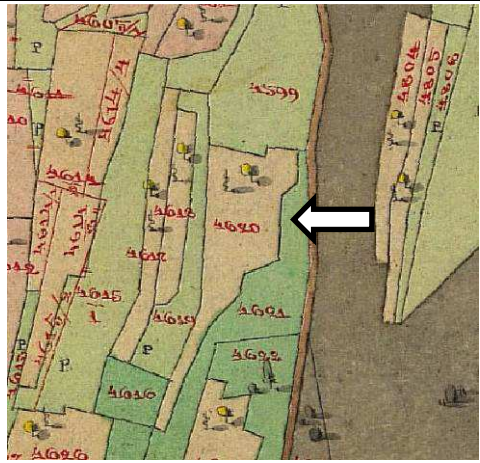
Documentazione fotografica		
		
		
Estratto carta tecnica		Estratto catasto 1850
Lat.46°00'00,30"N	Long.10°57'30,83"E	Non presente
		

Volume – Pianta attuale		
Definire pianta in scala 1 :200 rilevata in sede di progetto edilizio Vicino ai cavi alta tensione Ricostruito in buona parte di recente probabilmente sopra resti molto ridotti Murature con pezzatura piccola (non tradizionale)	Usi originari	DEPOSITO AGRICOLO
	Modifiche successive	RECENTI SISTEMAZIONI
	Usi attuali	DEPOSITO AGRICOLO
	Uso consentito	DEPOSITO AGRICOLO
	Materiali ed elementi costruttivi da usare sull'elemento PEAM	Pietra a vista, tavolato in legno, manto di copertura in cotto, ante in legno,
	Elementi costruttivi per l'ampliamento	Pietra a vista, tavolato in legno, manto di copertura in cotto, ante in legno,

Categoria di intervento	Ristrutturazione con ampliamento
--------------------------------	----------------------------------

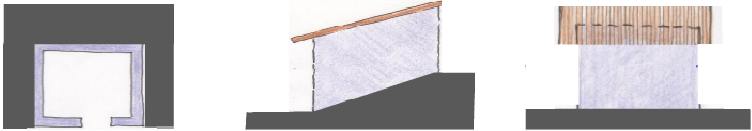
Struttura originaria dell'elemento del patrimonio edilizio agro-montano -misure medie indicative stimate a vista	Altezza	Larg .	Lung.
	2,5 m	4,5 m	3,5 m
			
Note La finalità è conservare o ripristinare le forme e gli elementi della costruzione e favorirne l'uso moderno migliorando condizioni d'uso e abitabilità in relazione alle nuove esigenze igienico-sanitarie e produttive.			

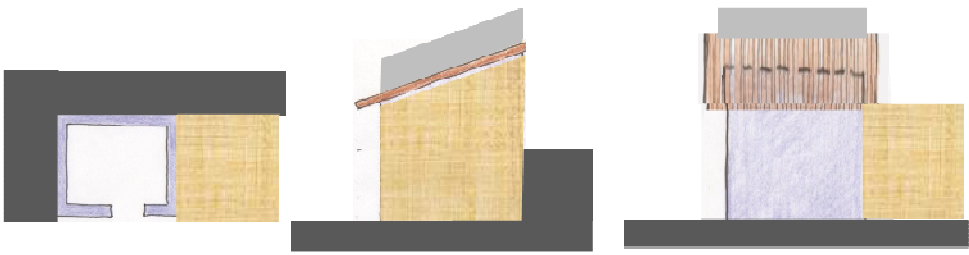
Schema approssimativo dell'ampliamento compatibile			
			
Sopraelevazione in muratura pietra a vista e trave di banchina. ampliamento laterale, superficie a vista in legno, ante in legno			
Misure approssimative eventuale ampliamento - Nord	Altezza	Larg.	Lung.
	2,5 m	4,5 m	3,5 m

Sopraelevazione eventuale massima	2 m	Superficie utile abitativa temporanea massima	½ sup utile
--	-----	--	-------------

Comune di Cavedine		Provincia Autonoma di Trento		Scheda
CC Laguna Mustè		P.ed 657		84 A
Tipologia	Epoca di costruzione	Uso attuale	Posizione	
Baito 1 livello 1 falda	fra il 1920 ed il 1991	Agricolo	Isolato	

Documentazione fotografica



Estratto carta tecnica Estratto catasto 1850

Lat. 45°59'59.45"N	Long. 10°57'26.31"E	Non presente
---------------------------	----------------------------	---------------------

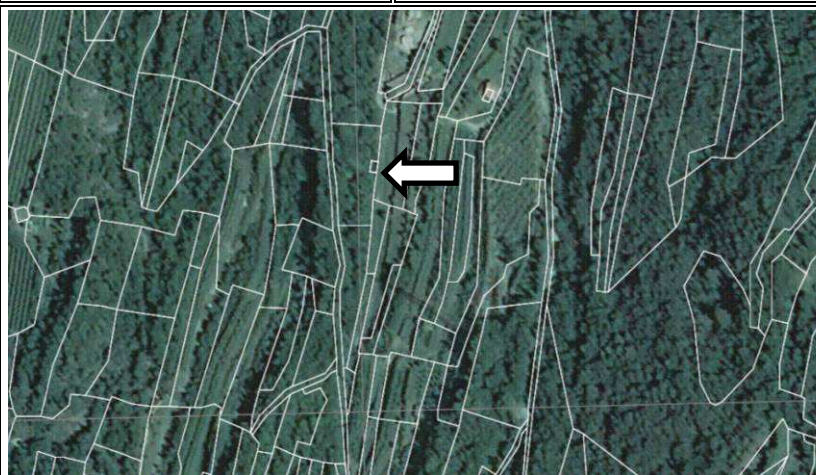

Volume – Pianta attuale

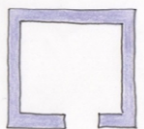
Definire pianta in scala 1 :200 rilievata in sede di progetto edilizio 	Usi originari	Agricolo
	Modifiche successive	
	Usi attuali	Agricolo
	Uso consentito	Agricolo e abitazione temporanea
	Materiali ed elementi costruttivi da usare sull'elemento PEAM	Pietra a vista, tavolato in legno, manto di copertura in cotto, ante in legno,
	Elementi costruttivi per l'ampliamento	Pietra a vista, tavolato in legno, manto di copertura in cotto, ante in legno, , intonaco

Categoria di intervento	RISTRUTTURAZIONE TOTALE
--------------------------------	--------------------------------

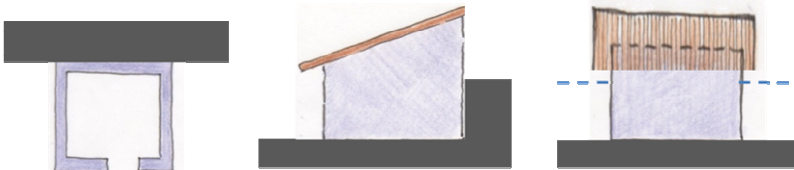

Struttura originaria dell'elemento del patrimonio edilizio agro-montano misure indicative stimate a vista	Altezza	Larg.	Lung.
	3 m	3,5 m	5,5 m
 <p>Note: La finalità è conservare o ripristinare le forme e gli elementi della costruzione e favorirne l'uso moderno migliorando condizioni d'uso e abitabilità in relazione alle nuove esigenze igienico-sanitarie e produttive</p>			

Schema approssimativo dell'ampliamento compatibile			
 <div style="border: 1px solid black; padding: 10px; margin-top: 10px;"> <p>Sopraelevazione in muratura pietra a vista e trave di banchina.</p> <p>ampliamento laterale, sup a vista. in legno,</p> </div>			
Misure approssimative eventuale ampliamento	Altezza	Larg.	Lung.
	del corpo originario sopraelevato	3,5	4 m

Sopraelevazione eventuale massima	2,5 m	Superficie utile abitativa temporanea massima	30 mq
--	-------	--	-------

Comune di Cavedine	Provincia Autonoma di Trento	Scheda
CC Laguna Mustè	P.ed 578	85 A

Tipologia	Epoca di costruzione	Uso attuale	Posizione
Rudere	Fra il 1920 ed il 1991	nessuno	Isolato

Documentazione fotografica	
	

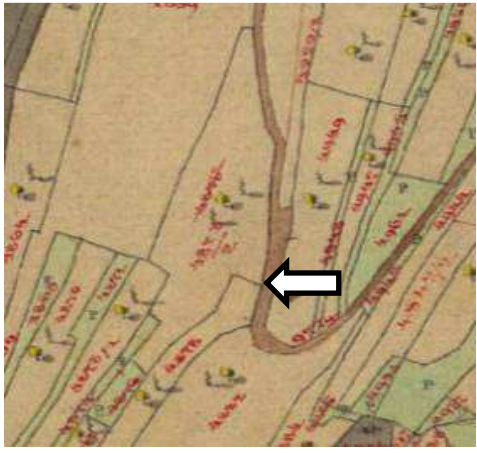
Estratto carta tecnica		Estratto catasto 1850
Lat. 45°59'59.27"N	Long. 10°57'49.34"E	Non Inserito
		

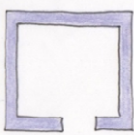
Volume – Pianta attuale		
Definire pianta in scala 1 :200 rilevata in sede di progetto edilizio 26 mc 	Usi originari	Agricolo
	Modifiche successive	Riduzione a rudere recuperabile
	Usi attuali	nessuno
	Uso consentito	Agricolo e abitazione temporanea
	Materiali ed elementi costruttivi da usare sull'elemento PEAM	Pietra a vista, tavolato in legno, manto di copertura in cotto, ante in legno,
	Elementi costruttivi per l'ampliamento	

Categoria di intervento	RISTRUTTURAZIONE RUDERE RECUPERABILE
--------------------------------	---

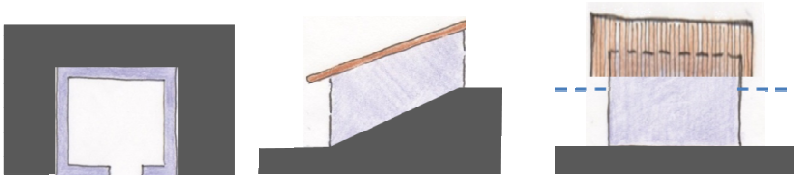
Struttura originaria dell'elemento del patrimonio edilizio agro-montano misure indicative stimate a vista	Altezza	Larg.	Lung.
	2,5	3 m	3,5 m
			
Note: La finalità è conservare o ripristinare le forme e gli elementi della costruzione e favorirne l'uso moderno migliorando condizioni d'uso e abitabilità in relazione alle nuove esigenze igienico-sanitarie e produttive			

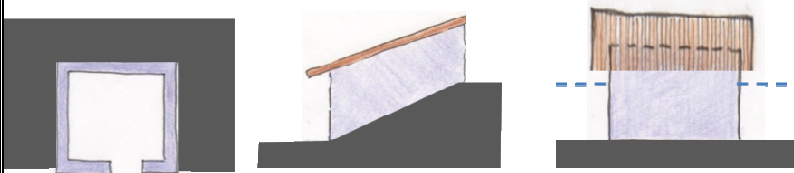
Schema del volume recuperabile			
			
Misure approssimative eventuale ampliamento	Altezza	Larg.	Lung.

Sopraelevazione eventuale massima		Superficie utile abitativa temporanea massima	Sup. di sedime
--	--	--	-----------------------

Comune di Cavedine	Provincia Autonoma di Trento	Scheda
CC Laguna Mustè	P.ed 576	86 A

Tipologia	Epoca di costruzione	Uso attuale	Posizione
Baito 1 livello 1 falda	Fra il 1920 ed il 1991	Agricolo	Isolato

Documentazione fotografica



Estratto carta tecnica Estratto catasto 1850

Lat. 45°59'58.86"N	Long. 10°57'38.54"E	Non Inserito
---------------------------	----------------------------	--------------

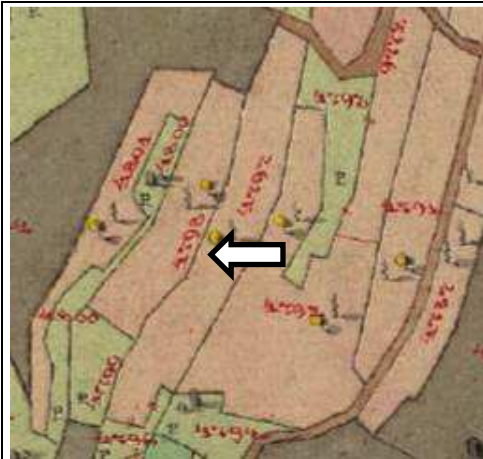

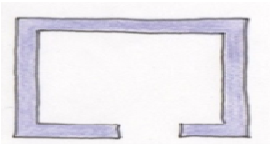
Volume – Pianta attuale		
Definire pianta in scala 1 :200 rilevata in sede di progetto edilizio 69 mc 	Usi originari	Agricolo
	Modifiche successive	Lavori di adattamento e sistemazione R
	Usi attuali	Agricolo e abitativo
	Uso consentito	Agricolo e abitazione temporanea
	Materiali ed elementi costruttivi da usare sull'elemento PEAM	Pietra a vista, tavolato in legno, manto di copertura in cotto, ante in legno,
	Elementi costruttivi per l'ampliamento	Pietra a vista, tavolato in legno, manto di copertura in cotto, ante in legno, , intonaco

Categoria di intervento	RISTRUTTURAZIONE CON AMLIAMENTO
--------------------------------	--

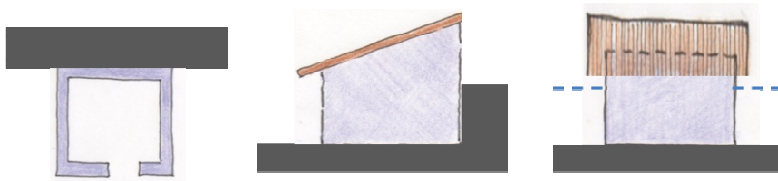
Struttura originaria dell'elemento del patrimonio edilizio agro-montano	Altezza	Larg.	Lung.
	3 m	3 m	7,5 m
 <div> Note: La finalità è conservare o ripristinare le forme e gli elementi della costruzione e favorirne l'uso moderno migliorando condizioni d'uso e abitabilità in relazione alle nuove esigenze igienico-sanitarie e produttive </div>			

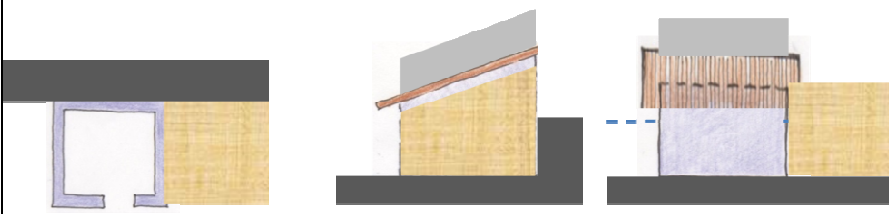
Schema approssimativo dell'ampliamento compatibile			
 <div> Sopraelevazione in muratura pietra a vista e trave di banchina. ampliamento laterale, sup a vista. in legno </div>			
Misure approssimative eventuale ampliamento	Altezza	Larg.	Lung.
	2,5 m	3 m	2,5 m

Sopraelevazione eventuale massima	2,5 m	Superficie utile abitativa temporanea massima	30 mq
--	-------	--	-------

Comune di Cavedine	Provincia Autonoma di Trento	Scheda
CC Laguna Mustè	Pf 2535 – 2540	87 A

Tipologia	Epoca di costruzione	Uso attuale	Posizione
Baito 1 livello 1 falda	Fra il 1920 ed il 1991	Agricolo e abitativo	Isolato

Documentazione fotografica



Estratto carta tecnica Estratto catasto 1850

Lat. 45°59'57.64"N	Long. 10°57'25.68"E	Non Inserito
---------------------------	----------------------------	--------------

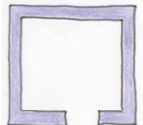

Volume – Pianta attuale		
Definire pianta in scala 1 :200 rilevata in sede di progetto edilizio 23 mc 	Usi originari	Agricolo
	Modifiche successive	
	Usi attuali	Agricolo
	Uso consentito	Agricolo e abitazione temporanea
	Materiali ed elementi costruttivi da usare sull'elemento PEAM	Pietra a vista, tavolato in legno, manto di copertura in cotto, ante in legno,
	Elementi costruttivi per l'ampliamento	Pietra a vista, tavolato in legno, manto di copertura in cotto, ante in legno, , intonaco

Categoria di intervento	Ristrutturazione
--------------------------------	------------------

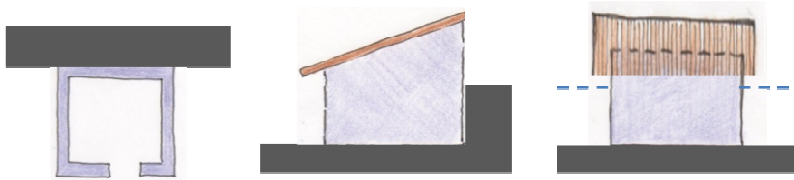
Struttura originaria dell'elemento del patrimonio edilizio agro-montano misure indicative stimate a vista	Altezza	Larg.	Lung.
	2,5 m	3 m	3 m
			
Note: La finalità è conservare o ripristinare le forme e gli elementi della costruzione e favorirne l'uso moderno migliorando condizioni d'uso e abitabilità in relazione alle nuove esigenze igienico-sanitarie e produttive.			

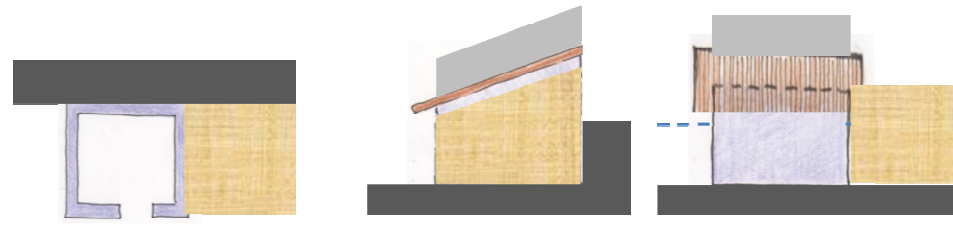
Schema approssimativo dell'ampliamento compatibile			
			
Sopraelevazione in muratura pietra a vista e trave di banchina. ampliamento laterale, superficie a vista in legno,			
Misure approssimative eventuale ampliamento	Altezza	Larg.	Lung.
	2,5 m	3 m	4 m

Sopraelevazione eventuale massima	2,5 m	Superficie utile abitativa temporanea massima	30 mq
--	-------	--	-------

omune di Cavedine		Provincia Autonoma di Trento		Scheda
CC Laguna Mustè		P. ed. Pf 2552		92 A
Tipologia	Epoca di costruzione	Uso attuale	Posizione	
1 livello 1 falda	Fra 1850 e 1991	Deposito	Isolata	

Documentazione fotografica



Estratto carta tecnica Estratto catasto 1850

Lat.45°59'56,16"N	Long.10°57'26,94"E	Non presente
--------------------------	---------------------------	---------------------

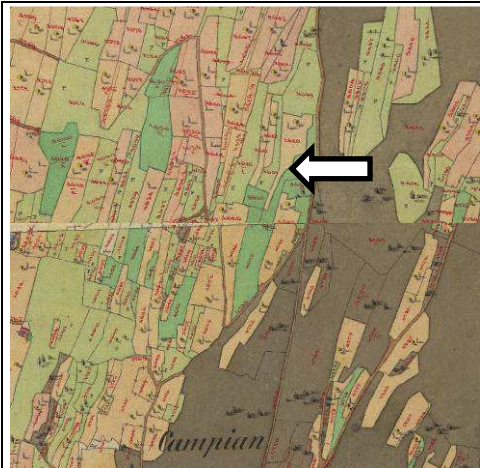

Volume – Pianta attuale

Definire pianta in scala 1 :200 rilievata in sede di progetto edilizio	Usi originari	DEPOSITO AGRICOLO
	Modifiche successive	
	Usi attuali	DEPOSITO AGRICOLO
	Uso consentito	DEPOSITO AGRICOLO – ABITAZIONE TEMPORANEA
	Materiali ed elementi costruttivi da usare sull'elemento PEAM	Pietra a vista, tavolato in legno, manto di copertura in cotto, ante in legno, contorni in pietra, intonaco
	Elementi costruttivi per l'ampliamento	Pietra a vista, tavolato in legno, manto di copertura in cotto, ante in legno, contorni in pietra, intonaco

Categoria di intervento	Ristrutturazione con ampliamento
--------------------------------	----------------------------------

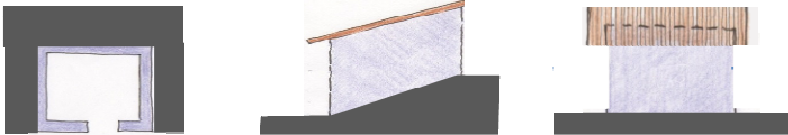
Struttura originaria dell'elemento del patrimonio edilizio agro-montano -misure medie indicative stimate a vista	Altezza	Larg .	Lung.
	3,5 m	5 m	4 m
<p>Cavi alta tensione a circa 10 m</p> 			
<p>Note La finalità è conservare o ripristinare le forme e gli elementi della costruzione e favorirne l'uso moderno migliorando condizioni d'uso e abitabilità in relazione alle nuove esigenze igienico-sanitarie e produttive.</p>			

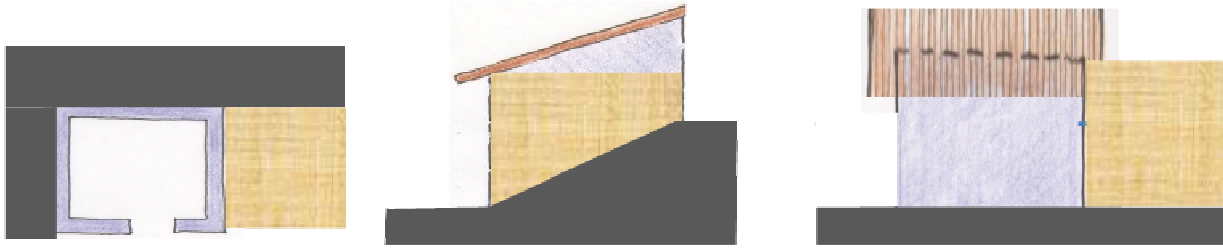
Schema approssimativo dell'ampliamento compatibile			
			
Misure approssimative eventuale ampliamento - Nord	Altezza	Larg.	Lung.
	3.5 m	5 m	4 m

Sopraelevazione eventuale massima		Superficie utile abitativa temporanea massima	20mq e ½ Sup. utile
--	--	--	------------------------

Comune di Cavedine	Provincia Autonoma di Trento	Scheda
CC Laguna Mustè	Pf 2534	94 A

Tipologia	Epoca di costruzione	Uso attuale	Posizione
Baito 1 livello 1 falda	fra il 1920 ed il 1991 R	Agricolo	Isolato

Documentazione fotografica



Estratto carta tecnica Estratto catasto 1850

Lat. 45°59'55.36"N	Long. 10°57' 26.75"E	Non Inserito
---------------------------	-----------------------------	--------------

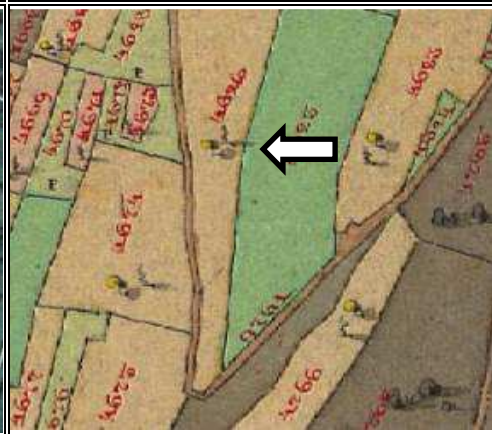

Volume – Pianta attuale		
Definire pianta in scala 1 :200 rilevata in sede di progetto edilizio 63 mc	Usi originari	Agricolo
	Modifiche successive	Sopraelevazione ed allungamento copertura
	Usi attuali	Agricolo
	Uso consentito	Agricolo e abitazione temporanea
	Materiali ed elementi costruttivi da usare sull'elemento PEAM	Pietra a vista, tavolato in legno, manto di copertura in cotto, ante in legno,
	Elementi costruttivi per l'ampliamento	Pietra a vista, tavolato in legno, manto di copertura in cotto, ante in legno, , intonaco

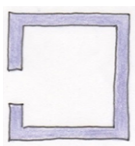

Categoria di intervento	RISTRUTTURAZIONE TOTALE CON AMPLIAMENTO
-------------------------	---

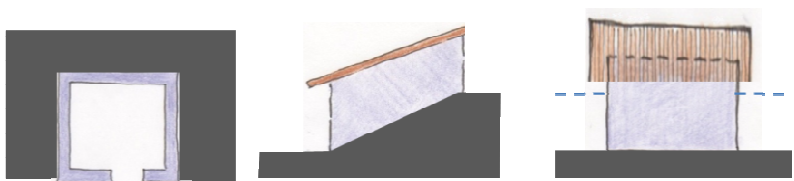
Struttura originaria dell'elemento del patrimonio edilizio agro-montano misure indicative stimate a vista	Altezza	Larg.	Lung.
	3,5 m	4 m	4,5 m
			
Note La finalità è conservare o ripristinare le forme e gli elementi della costruzione e favorirne l'uso moderno migliorando condizioni d'uso e abitabilità in relazione alle nuove esigenze igienico-sanitarie e produttive.			

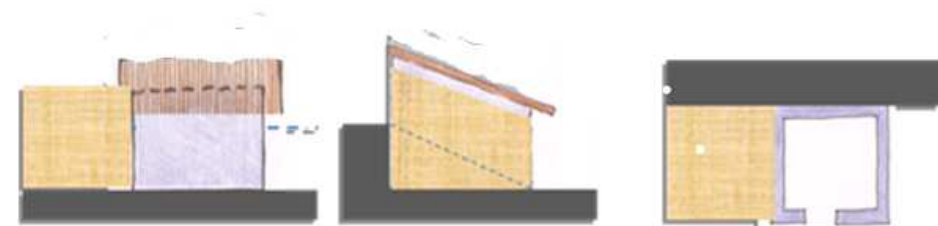
Schema approssimativo dell'ampliamento compatibile			
			
Misure approssimative eventuale ampliamento	Altezza	Larg.	Lung.
	3,5 m	4 m	4 m

Sopraelevazione avvenuta		Superficie utile abitativa temporanea massima	30 mq
--------------------------	--	---	-------

Comune di Cavedine	Provincia Autonoma di Trento	Scheda
CC Laguna Mustè	P.ed 560	95 A

Tipologia	Epoca di costruzione	Uso attuale	Posizione
Baito 1 livello 2 falde	Fra il 1920 ed il 1991	Agricolo	Isolato

Documentazione fotografica

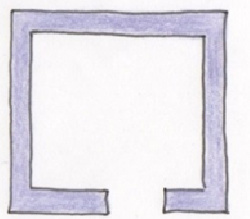

Estratto carta tecnica		Estratto catasto 1850
Lat. 45°59'54.41"N	Long. 10°57'25.01"E	Non Inserito

Volume – Pianta attuale		
Definire pianta in scala 1 :200 rilevata in sede di progetto edilizio  55 mc	Usi originari	Agricolo
	Modifiche successive	
	Usi attuali	Agricolo
	Uso consentito	Agricolo e abitazione temporanea
	Materiali ed elementi costruttivi da usare sull'elemento PEAM	Pietra a vista, tavolato in legno, manto di copertura in cotto, ante in legno,
	Elementi costruttivi per l'ampliamento	Pietra a vista, tavolato in legno, manto di copertura in cotto, ante in legno, intonaco

Categoria di intervento	RISANAMENTO CON AMPLIAMENTO
-------------------------	-----------------------------

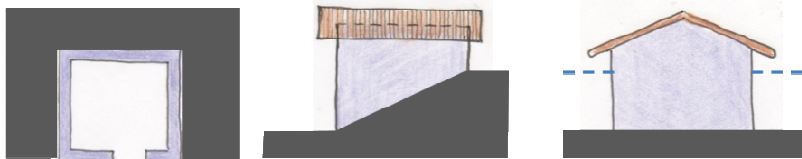
Struttura originaria dell'elemento del patrimonio edilizio agro-montano	Altezza	Larg.	Lung.
	3,5 m	3,5 m,	4,5 m
 <p>Note: La finalità è conservare o ripristinare le forme e gli elementi della costruzione e favorirne l'uso moderno migliorando condizioni d'uso e abitabilità in relazione alle nuove esigenze igienico-sanitarie e produttive.</p>			

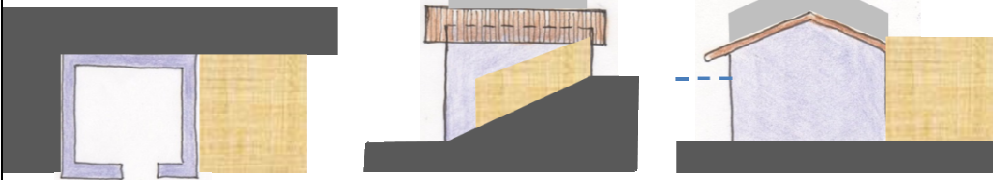
Schema approssimativo dell'ampliamento compatibile			
 <p>Sopraelevazione in muratura pietra a vista e trave di banchina. ampliamento laterale, superficie a vista in legno, sul fronte a</p>			
Misure approssimative eventuale ampliamento	Altezza	Larg.	Lung.
	3,5 m	3 m	4,5

Sopraelevazione eventuale massima	2 m	Superficie utile abitativa temporanea massima	30 mq
-----------------------------------	-----	---	-------

Comune di Cavedine		Provincia Autonoma di Trento		Scheda
CC Laguna Mustè		Pf 2551 2553/2		96 A
Tipologia		Epoca di costruzione	Uso attuale	Posizione
1 livello 1 falda		Non recente	Deposito	isolata

Documentazione fotografica



Cavi alta tensione a 5 m

Estratto carta tecnica Estratto catasto 1850

Lat.45°59'54,31"N	Long.10°57'26,03"E	
--------------------------	---------------------------	--



Volume – Pianta attuale

<p>Definire pianta in scala 1 :200 rilevata in sede di progetto edilizio</p> <p>Non riconoscibile l'andamento del tetto originario se diverso da quello piano esistente è compatibile l'applicazione di una falda a pendenza 30 ° circa senza sopraelevazione a valle,</p>	Usi originari	DEPOSITO AGRICOLO
	Modifiche successive	
	Usi attuali	DEPOSITO AGRICOLO
	Uso consentito	DEPOSITO AGRICOLO
	Materiali ed elementi costruttivi da usare sull'elemento PEAM	Pietra a vista, tavolato in legno, manto di copertura in cotto, ante in legno, contorni in pietra, intonaco
	Elementi costruttivi per l'ampliamento	Pietra a vista, tavolato in legno, manto di copertura in cotto, ante in legno, contorni in pietra, intonaco

Categoria di intervento	Ristrutturazione con ampliamento
--------------------------------	---

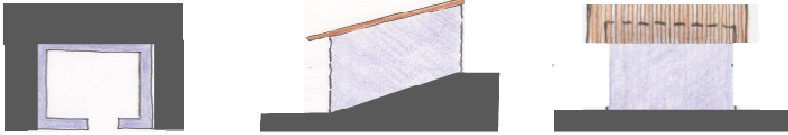
Struttura originaria dell'elemento del patrimonio edilizio agro-montano - misure medie indicative stimate a vista	Altezza	Larg .	Lung.
	2,5 m	3 m	3 m
 <p>Note La finalità è conservare o ripristinare le forme e gli elementi della costruzione e favorirne l'uso moderno migliorando condizioni d'uso e abitabilità in relazione alle nuove esigenze igienico-sanitarie e produttive.</p>			

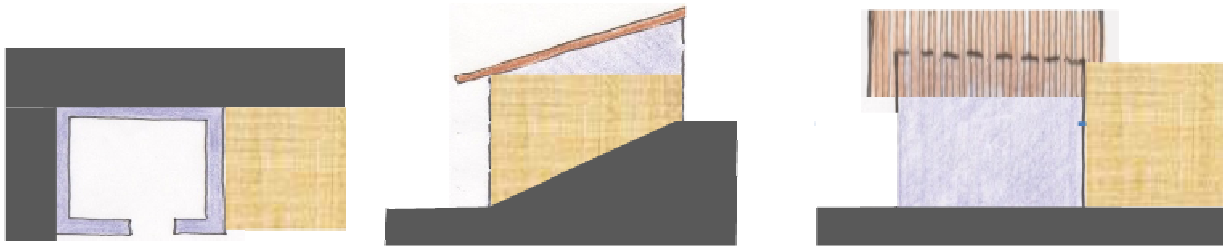
Schema approssimativo dell'ampliamento compatibile			
			
Misure approssimative eventuale ampliamento - Nord	Altezza	Larg.	Lung.
	2.5 m	3 m	3 m

Sopraelevazione eventuale massima		Superficie utile abitativa temporanea massima	
--	--	--	--

Comune di Cavedine		Provincia Autonoma di Trento		Scheda
CC Laguna Mustè		P.ed 626		97 A
Tipologia	Epoca di costruzione	Uso attuale	Posizione	
Baito 1 livello 2 falde	Fra il 1920 ed il 1991	Agricolo	Isolato	

Documentazione fotografica		
		
Estratto carta tecnica		Estratto catasto 1850
Lat. 45°59'53.81"N	Long. 10°57'34.96"E	Non presente
		
Volume – Pianta attuale		

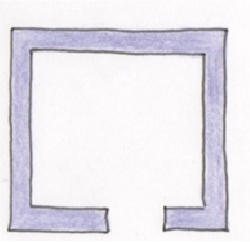
Definire pianta in scala 1 :200 rilievata in sede di progetto edilizio 	Usi originari	Agricolo
	Modifiche successive	
	Usi attuali	Agricolo
	Uso consentito	Agricolo e abitazione temporanea
	Materiali ed elementi costruttivi da usare sull'elemento PEAM	Pietra a vista, tavolato in legno, manto di copertura in cotto, ante in legno,
	Elementi costruttivi per l'ampliamento	Pietra a vista, tavolato in legno, manto di copertura in cotto, ante in legno, intonaco

54 mc

Categoria di intervento	Ristrutturazione
--------------------------------	------------------

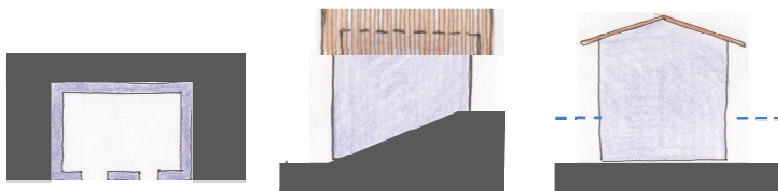
Struttura originaria dell'elemento del patrimonio edilizio agro-montano misure indicative stimate a vista	Altezza	Larg.	Lung.
	3,5 m	4 m	4,5
			
Note: La finalità è conservare o ripristinare le forme e gli elementi della costruzione e favorirne l'uso moderno migliorando condizioni d'uso e abitabilità in relazione alle nuove esigenze igienico-sanitarie e produttive.			

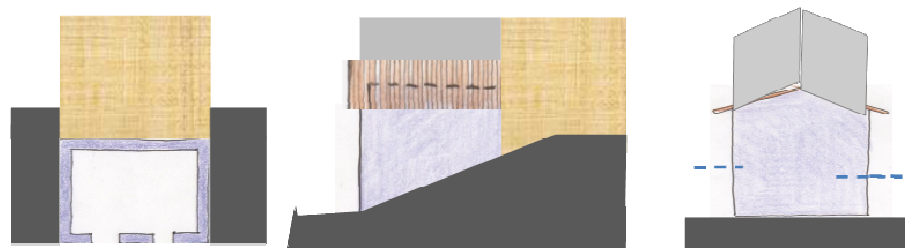
Schema approssimativo dell'ampliamento compatibile					
			<p>Sopraelevazione in muratura pietra a vista e trave di banchina.</p> <p>ampliamento laterale, superficie a vista in legno, manto di copertura in cotto</p>		
Misure approssimative eventuale ampliamento			Altezza	Larg.	Lung.
			3,5 m	3,5 m	5 m
Sopraelevazione eventuale massima	2 m	Superficie utile abitativa temporanea massima		30 mq	

Comune di Cavedine	Provincia Autonoma di Trento	Scheda
CC Laguna Mustè	P.ed 2659	105 A

Tipologia	Epoca di costruzione	Uso attuale	Posizione
Baito 1 livello 1 falda	fra il 1920 ed il 1991	Agricolo	Isolato

Documentazione fotografica

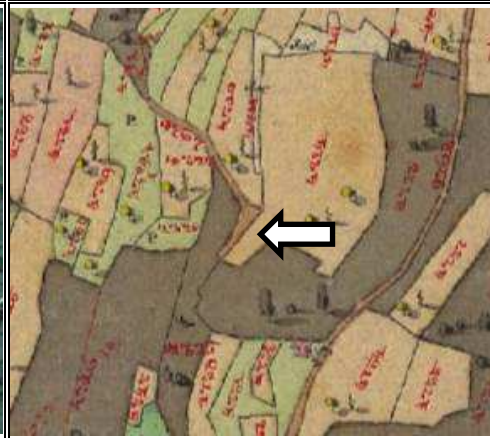

Estratto carta tecnica		Estratto catasto 1850
Lat. 45°59'46.99"N	Long. 10°57'17.80"E	Non Inserito
		

Volume – Pianta attuale		
Definire pianta in scala 1 :200 rilevata in sede di progetto edilizio 108 mc	Usi originari	Agricolo
	Modifiche successive	
	Usi attuali	Agricolo
	Uso consentito	Agricolo e abitazione temporanea
	Materiali ed elementi costruttivi da usare sull'elemento PEAM	Pietra a vista, tavolato in legno, manto di copertura in cotto, ante in legno,
	Elementi costruttivi per l'ampliamento	Pietra a vista, tavolato in legno, manto di copertura in cotto, ante in legno, intonaco

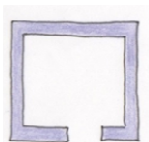



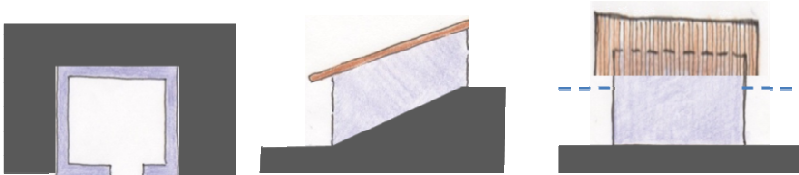

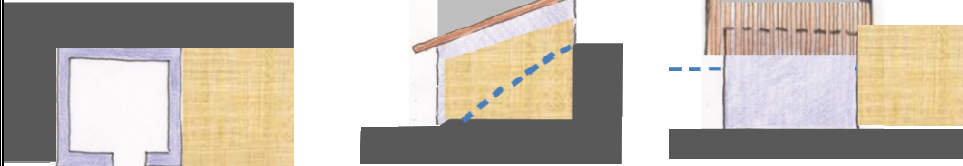
Categoria di intervento	RISTRUTTURAZIONE INTERNA CON AMPLIAMENTO
-------------------------	--

Struttura originaria dell'elemento del patrimonio edilizio agro-montano misure indicative stimate a vista	Altezza	Larg.	Lung.
	3 m	6 m	6 m
 <p>Note: La finalità è conservare o ripristinare le forme e gli elementi della costruzione e favorirne l'uso moderno migliorando condizioni d'uso e abitabilità in relazione alle nuove esigenze igienico-sanitarie e produttive</p>			

Schema approssimativo dell'ampliamento compatibile			
 <p>Sopraelevazione in muratura pietra a vista e trave di banchina. ampliamento laterale, superficie a vista in legno, ante in legno</p>			
Misure approssimative eventuale ampliamento	Altezza	Larg.	Lung.
	3 m	5 m	4 m

Sopraelevazione eventuale massima	2 m	Superficie utile abitativa temporanea massima	30 mq
-----------------------------------	-----	---	-------

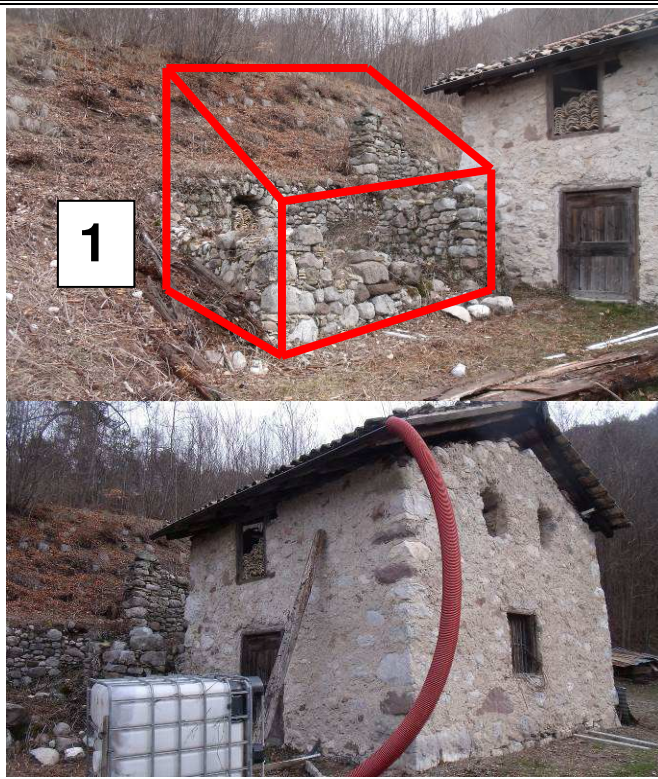
Comune di Cavedine		Provincia Autonoma di Trento		Scheda
CC Laguna Mustè		Ped. 353 - 672		106 A
Tipologia	Epoca di costruzione	Uso attuale	Posizione	
2 baiti aggregati	fra 1920 e 1991	1 rudere; 2 deposito	Isolata	

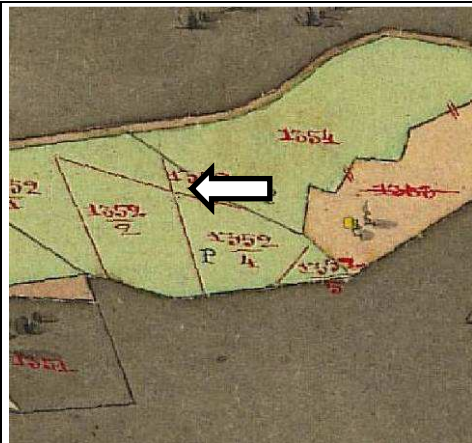
Documentazione fotografica		
		
		
Estratto carta tecnica		Estratto catasto 1850
Lat.45°59'44.74"N	Long.10°59'10.40"E	non presente
		

Volume – Pianta attuale		
<p>Definire pianta in scala 1 :200 rilievata in sede di progetto edilizio</p> <p>porzione 1</p> <p>realizzare i fori secondo tipologia a “Bocher” , non più di uno per facciata</p>	Usi originari	deposito agricolo o stalla
	Modifiche successive	riduzione a rudere
	Usi attuali	nessuno
	Uso consentito	agricolo
	Materiali ed elementi costruttivi da usare sull'elemento PEAM	MURATURA PIETRA VISTA, LEGNO COPERTURA IN COTTO NATURALE
	Elementi costruttivi per l'ampliamento	non ampliabile

Categoria di intervento	rudere recuperabile
-------------------------	---------------------

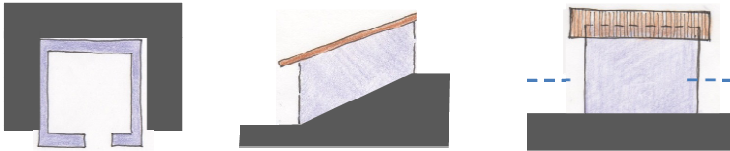
Struttura originaria dell'elemento del patrimonio edilizio agro-montano -misure medie indicative stimate a vista	Altezza	Larg .	Lung.
	3 m	4 m	4 m
 <p>Note La finalità è conservare o ripristinare le forme e gli elementi della costruzione e favorirne l'uso moderno migliorando condizioni d'uso e abitabilità in relazione alle nuove esigenze igienico-sanitarie e produttive.</p>			

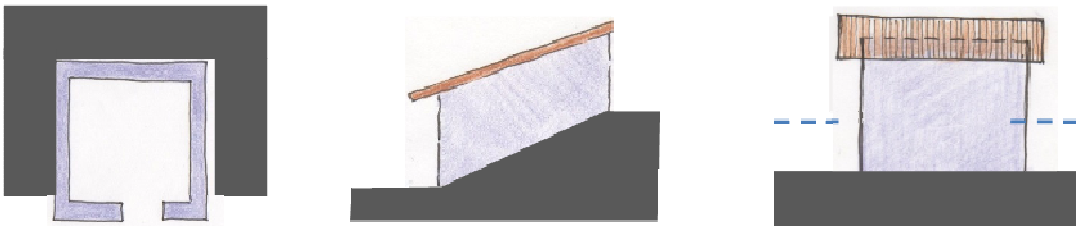
Schema approssimativo del recupero compatibile			
			
non è ammesso ampliamento	Altezza	Larg.	Lung.

Sopraelevazione eventuale massima		Superficie utile abitativa temporanea massima	
-----------------------------------	--	---	--

Volume – Pianta attuale		
<p>Definire pianta in scala 1 :200 rilievata in sede di progetto edilizio</p> <p>porzione 2</p> <p>la costruzione era originariamente lunga 9 m e della porzione a monte rimangono ampie tracce della muratura, dove è opportuno prevedere l'ampliamento del volume attualmente rimasto. Mantenere le forature con ridotti adattamenti sulla parte esistente e realizzare in analogia di disegno quelli su ampliamento</p>	Usi originari	deposito - lavorazione latte
	Modifiche successive	sistemazione del volume a valle
	Usi attuali	deposito
	Uso consentito	deposito abitazione temporanea
	Materiali ed elementi costruttivi da usare sull'elemento PEAM	MURATURA PIETRA VISTA, LEGNO COPERTURA IN COTTO NATURALE
	Elementi costruttivi per l'ampliamento	MURATURA PIETRA VISTA, LEGNO COPERTURA IN COTTO NATURALE

Categoria di intervento	risanamento con ampliamento
--------------------------------	-----------------------------

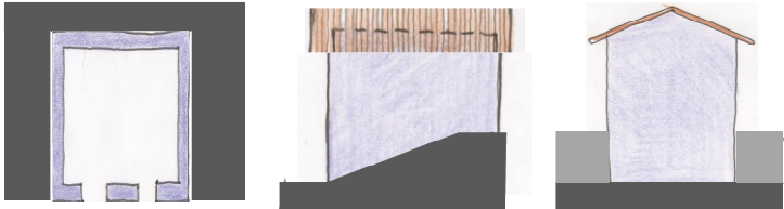
Struttura originaria dell'elemento del patrimonio edilizio agro-montano - misure medie indicative stimate a vista	Altezza	Larg .	Lung.
	5 m	6 m	9 m
 <p>Note La finalità è conservare o ripristinare le forme e gli elementi della costruzione e favorirne l'uso moderno migliorando condizioni d'uso e abitabilità in relazione alle nuove esigenze igienico-sanitarie e produttive.</p>			

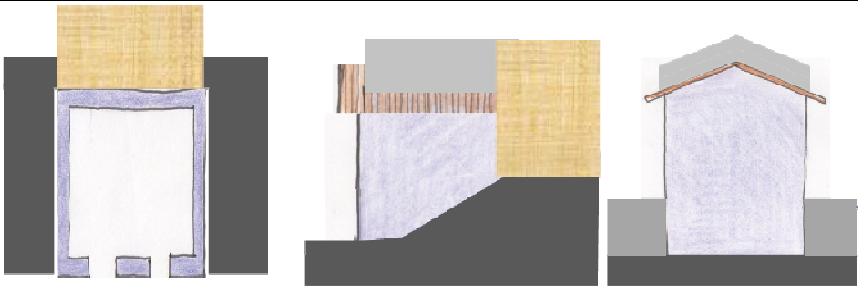
Schema approssimativo dell'ampliamento compatibile			
 <p>Sopraelevazione in muratura pietra a vista e trave di banchina. .ampliamento laterale, sup a vista. in legno e pietra</p>			
Misure approssimative eventuale ampliamento - Nord	Altezza	Larg.	Lung.
	5 m	6 m	3,5 m

Sopraelevazione eventuale massima	1 m	Superficie utile abitativa temporanea massima	45 mq
--	-----	--	-------

Comune di Cavedine	Provincia Autonoma di Trento	Scheda
CC Laguna Mustè	P.ed 3241	109 A

Tipologia	Epoca di costruzione	Uso attuale	Posizione
Baito 1 livello 1 falda	Fra il 1920 ed il 1991	Agricolo e abitativo	Isolato

Documentazione fotografica



Estratto carta tecnica Estratto catasto 1850

Lat. 45°59'40.81"N	Long. 10°57'39.76"E	Non Inserito
---------------------------	----------------------------	--------------

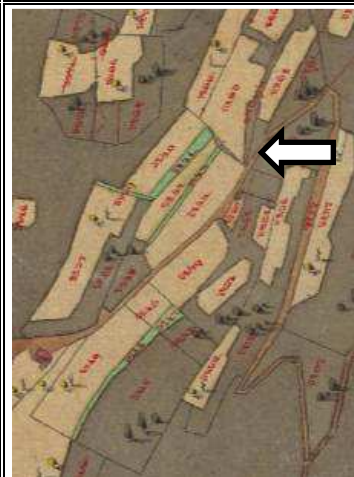

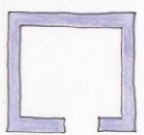
Volume – Pianta attuale		
Definire pianta in scala 1 :200 rilevata in sede di progetto edilizio 35 mc 	Usi originari	Agricolo
	Modifiche successive	Lavori di sistemazione ed adattamento
	Usi attuali	Agricolo e abitativo
	Uso consentito	Agricolo e abitazione temporanea
	Materiali ed elementi costruttivi da usare sull'elemento PEAM	Pietra a vista, tavolato in legno, manto di copertura in cotto, ante in legno,
	Elementi costruttivi per l'ampliamento	Pietra a vista, tavolato in legno, manto di copertura in cotto, ante in legno, intonaco

Categoria di intervento	Ristrutturazione
--------------------------------	------------------

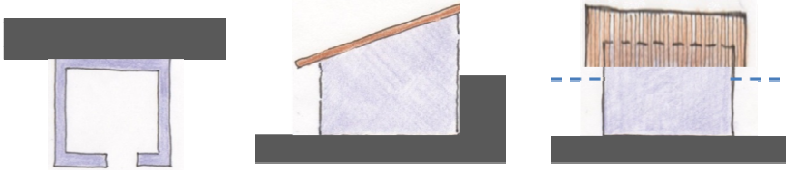
Struttura originaria dell'elemento del patrimonio edilizio agro-montano misure indicative stimate a vista	Altezza	Larg.	Lung.
	2,5 m	4 m	3,5 m
			
Note: La finalità è conservare o ripristinare le forme e gli elementi della costruzione e favorirne l'uso moderno migliorando condizioni d'uso e abitabilità in relazione alle nuove esigenze igienico-sanitarie e produttive.			

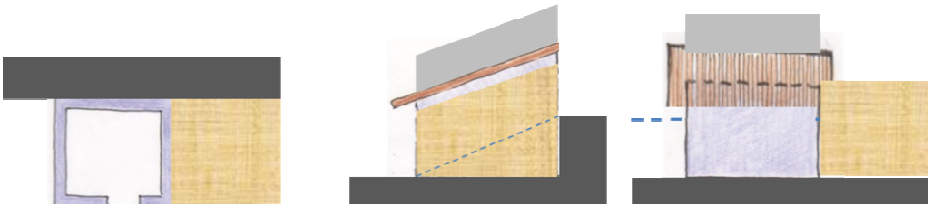
Schema approssimativo dell'ampliamento compatibile			
			
Sopraelevazione in muratura pietra a vista e trave di banchina. ampliamento laterale, superficie a vista in legno, sul fronte di			
Misure approssimative eventuale ampliamento	Altezza	Larg.	Lung.
	2,5 m	4 m	3,5 m

Sopraelevazione eventuale massima	2 m	Superficie utile abitativa temporanea massima	30 mq
--	-----	--	-------

Comune di Cavedine	Provincia Autonoma di Trento	Scheda
CC Laguna Mustè	P.ed 3159	111 A

Tipologia	Epoca di costruzione	Uso attuale	Posizione
Baito 2 livelli 1 falda	fra il 1920 ed il 1991 R	Agricolo e abitativo	Isolato

Documentazione fotografica



Estratto carta tecnica Estratto catasto 1850

Lat. 45°59'38.68"N	Long. 10°57'51.60"E	Non Inserito
---------------------------	----------------------------	--------------

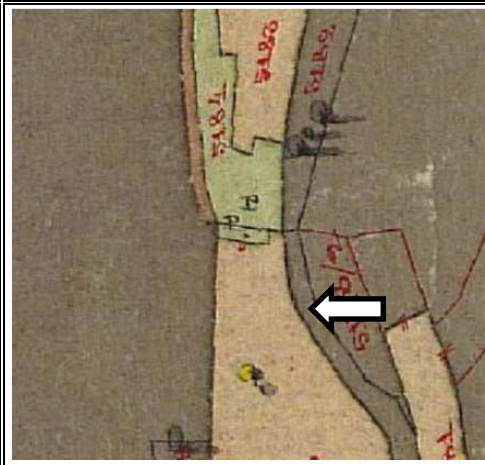

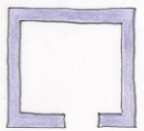
Volume – Pianta attuale		
Definire pianta in scala 1 :200 rilevata in sede di progetto edilizio 60 mc 	Usi originari	Agricolo
	Modifiche successive	Lavori di adattamento
	Usi attuali	Agricolo e abitativo
	Uso consentito	Agricolo e abitazione temporanea
	Materiali ed elementi costruttivi da usare sull'elemento PEAM	Pietra a vista, tavolato in legno, manto di copertura in cotto, ante in legno,
	Elementi costruttivi per l'ampliamento	Pietra a vista, tavolato in legno, manto di copertura in cotto, ante in legno, , intonaco

Categoria di intervento	Ristrutturazione
--------------------------------	------------------

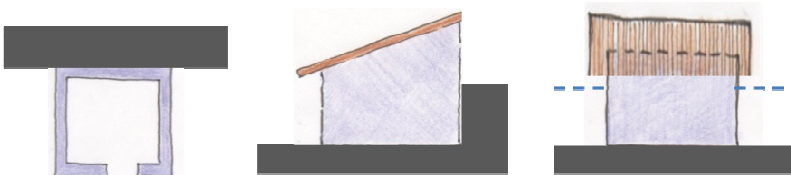
Struttura originaria dell'elemento del patrimonio edilizio agro-montano misure indicative stimate a vista	Altezza	Larg.	Lung.
	3 m	4 m	5 m
			
Note: La finalità è conservare o ripristinare le forme e gli elementi della costruzione e favorirne l'uso moderno migliorando condizioni d'uso e abitabilità in relazione alle nuove esigenze igienico-sanitarie e produttive.			

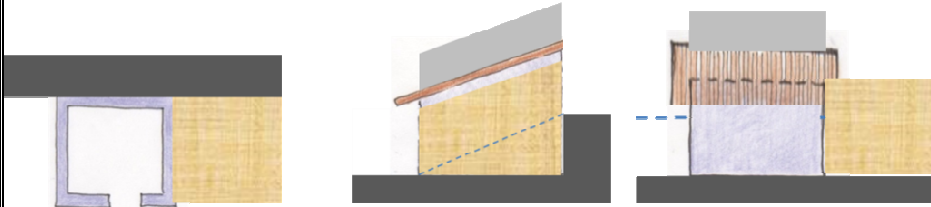
Schema approssimativo dell'ampliamento compatibile			
			
Sopraelevazione in muratura pietra a vista e trave di banchina. ampliamento laterale, superficie a vista in legno, sul fronte a			
Misure approssimative eventuale ampliamento	Altezza	Larg.	Lung.
	3 m	4 m	4 m

Sopraelevazione eventuale massima	2 m	Superficie utile abitativa temporanea massima	30 mq
--	-----	--	-------

Comune di Cavedine	Provincia Autonoma di Trento	Scheda
CC Laguna Mustè	P.ed 349	112 A

Tipologia	Epoca di costruzione	Uso attuale	Posizione
Baito 1 livello 1 falda	fra il 1920 ed il 1991	Agricolo e abitativo	Isolato

Documentazione fotografica



Estratto carta tecnica Estratto catasto 1850

Lat. 45°59'48.53"N	Long. 10°57'45.63"E	Non inserito
---------------------------	----------------------------	--------------

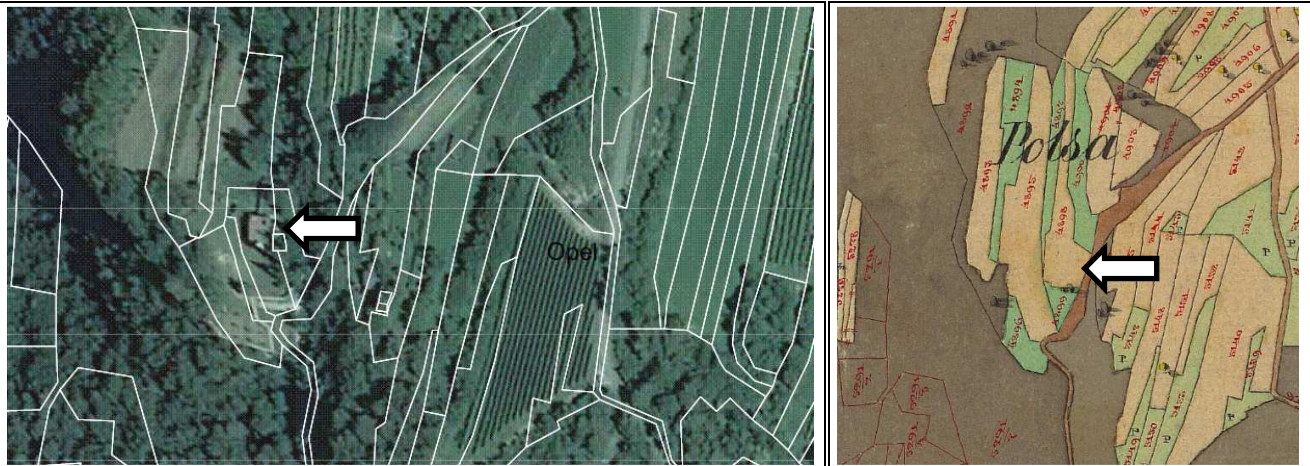

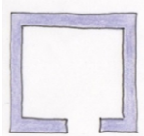
Volume – Pianta attuale		
Definire pianta in scala 1 :200 rilevata in sede di progetto edilizio 192 mc 	Usi originari	Agricolo
	Modifiche successive	Lavori di adattamento
	Usi attuali	Agricolo e abitativo
	Uso consentito	Agricolo e abitazione temporanea
	Materiali ed elementi costruttivi da usare sull'elemento PEAM	Pietra a vista, tavolato in legno, manto di copertura in cotto, ante in legno,
	Elementi costruttivi per l'ampliamento	Pietra a vista, tavolato in legno, manto di copertura in cotto, ante in legno, intonaco

Categoria di intervento	RISTRUTTURAZIONE INTERNA CON AMPLIAMENTO
--------------------------------	---

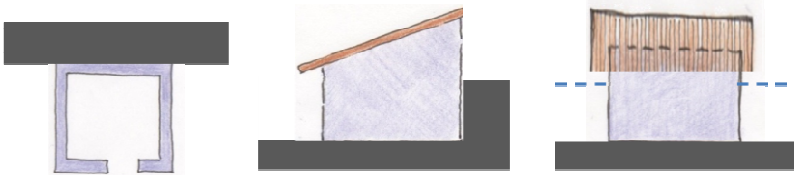
Struttura originaria dell'elemento del patrimonio edilizio agro-montano misure indicative stimate a vista	Altezza	Larg.	Lung.
	4 m	6 m	8 m
 <div style="float: right; width: 30%;"> <p>Note: La finalità è conservare o ripristinare le forme e gli elementi della costruzione e favorirne l'uso moderno migliorando condizioni d'uso e abitabilità in relazione alle nuove esigenze igienico-sanitarie e produttive</p> </div>			

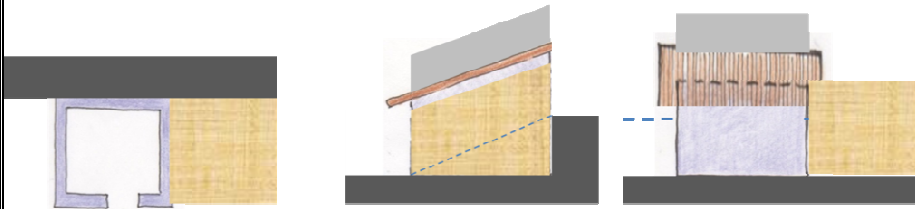
Schema approssimativo dell'ampliamento compatibile			
 <div style="float: right; width: 30%; border: 1px solid black; padding: 5px;"> <p>Sopraelevazione in muratura pietra a vista e trave di banchina. ampliamento laterale, sup a vista. in legno</p> </div>			
Misure approssimative eventuale ampliamento	Altezza	Larg.	Lung.
	3,5 m	4 m	4 m

Sopraelevazione eventuale massima	2 m	Superficie utile abitativa temporanea massima	30 mq
--	-----	--	-------

Comune di Cavedine	Provincia Autonoma di Trento	Scheda
CC Brusino	P.ed 121	114 A

Tipologia	Epoca di costruzione	Uso attuale	Posizione
Rudere 2 livelli	Prima del 1850	nessuno	Isolato

Documentazione fotografica



Estratto carta tecnica Estratto catasto 1850

Lat. 45°59'35.34"N	Long. 10°57'10.93"E	Inserito
---------------------------	----------------------------	----------

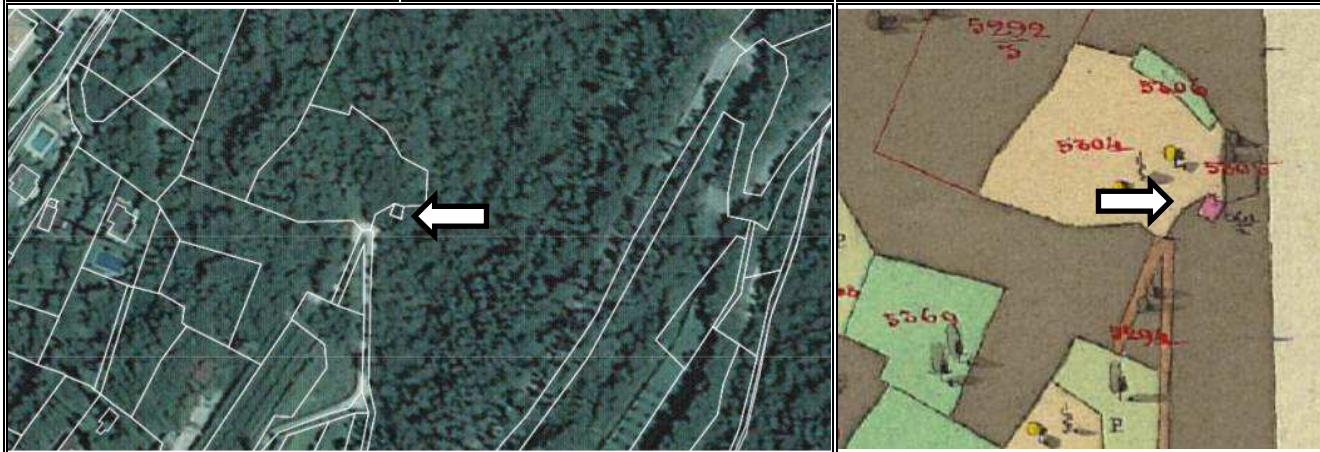

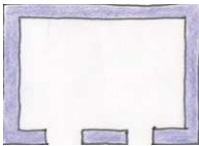
Volume – Pianta attuale		
Definire pianta in scala 1 :200 rilevata in sede di progetto edilizio 124 mc 	Usi originari	Agricolo
	Modifiche successive	Riduzione a rudere recuperabile
	Usi attuali	nessuno
	Uso consentito	Agricolo e abitazione temporanea
	Materiali ed elementi costruttivi da usare sull'elemento PEAM	Pietra a vista, tavolato in legno, manto di copertura in cotto, ante in legno,
	Elementi costruttivi per l'ampliamento	

Categoria di intervento	RICOSTRUZIONE SU RUDERE
--------------------------------	--------------------------------

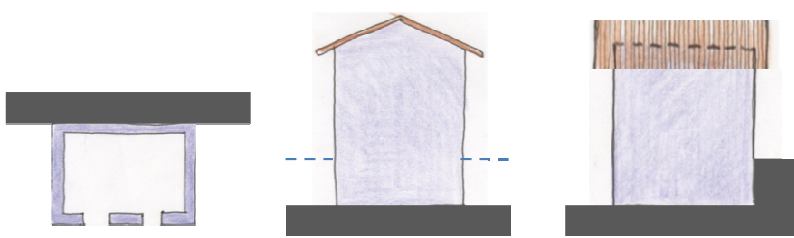
Struttura originaria dell'elemento del patrimonio edilizio agro-montano misure indicative stimate a vista	Altezza	Larg.	Lung.
	5.5 m	5 m	4,5 m
			
Note: La finalità è conservare o ripristinare le forme e gli elementi della costruzione e favorirne l'uso moderno migliorando condizioni d'uso e abitabilità in relazione alle nuove esigenze igienico-sanitarie e produttive.			

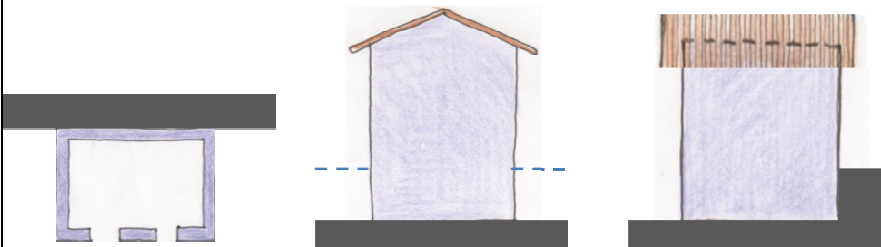
Schema del volume recuperabile			
			
Misure approssimative eventuale ampliamento	Altezza	Larg.	Lung.

Sopraelevazione eventuale massima		Superficie utile abitativa temporanea massima	30 mq
--	--	--	-------

Comune di Cavedine		Provincia Autonoma di Trento		Scheda
CC Laguna Mustè		Pff 3142 – 3143 -3144		115 A
Tipologia	Epoca di costruzione	Uso attuale	Posizione	
Baito1 livello 1 falda	fra il 1920 ed il 1991	nessuno	Isolato	

Documentazione fotografica



Estratto carta tecnica Estratto catasto 1850

Lat. 45°59'34.61"N	Long. 10°58'2.96"E	Non Inserito
---------------------------	---------------------------	--------------

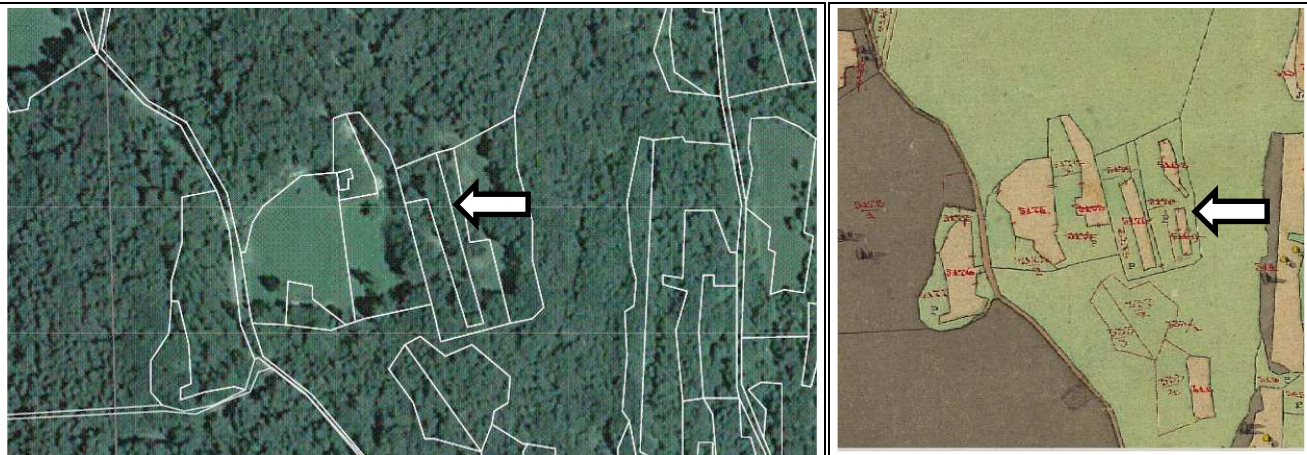

Volume – Pianta attuale

Definire pianta in scala 1 :200 rilevata in sede di progetto edilizio 119 mc	Usi originari	Agricolo
	Modifiche successive	Diroccato per abbandono
	Usi attuali	nessuno
	Uso consentito	Agricolo e abitazione temporanea
	Materiali ed elementi costruttivi da usare sull'elemento PEAM	Pietra a vista, tavolato in legno, manto di copertura in cotto, ante in legno,
	Elementi costruttivi per l'ampliamento	

Categoria di intervento	Rudere recuperabile
--------------------------------	---------------------

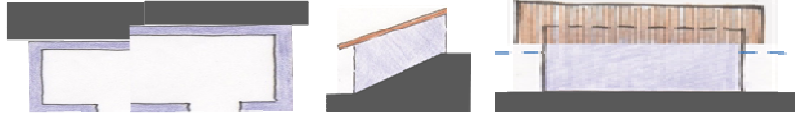
Struttura originaria dell'elemento del patrimonio edilizio agro-montano misure indicative stimate a vista	Altezza	Larg.	Lung.
	2,5 m	3 m /4 m	9,5 m
			
<p>Note: La finalità è conservare o ripristinare le forme e gli elementi della costruzione e favorirne l'uso moderno migliorando condizioni d'uso e abitabilità in relazione alle nuove esigenze igienico-sanitarie e produttive</p>			

Sopraelevazione eventuale massima		Superficie utile abitativa temporanea massima	20 mq
--	--	--	-------

Comune di Cavedine	Provincia Autonoma di Trento	Scheda
CC Brusino	P.ed 131	118 A

Tipologia	Epoca di costruzione	Uso attuale	Posizione
Rudere 2 livelli	fra il 1920 ed il 1991	nessuno	Isolato

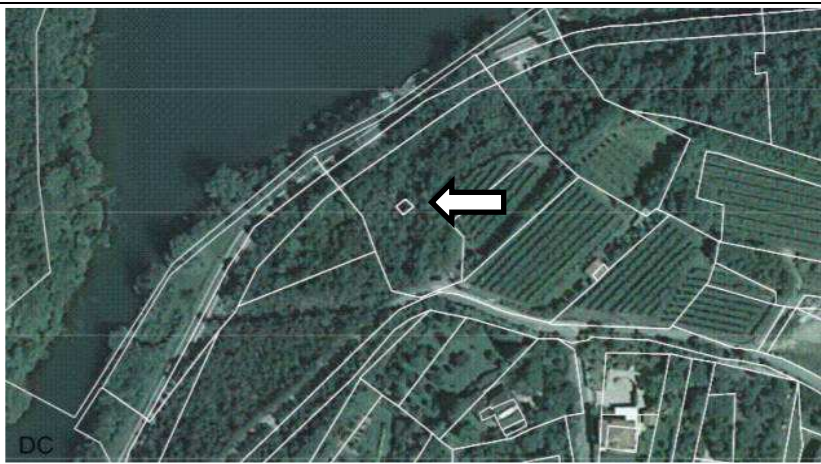
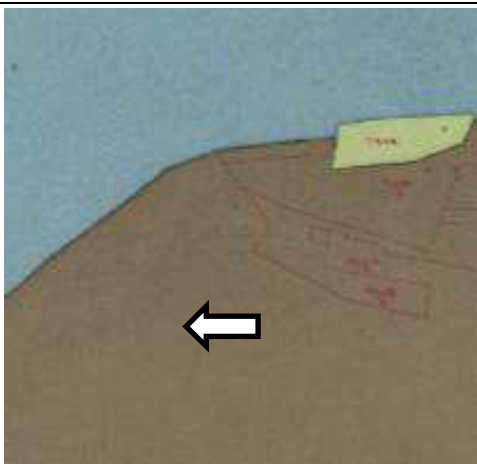
Documentazione fotografica		
		
Estratto carta tecnica		Estratto catasto 1850
Lat. 45°59'32.54"N	Long. 10°56'38.56"E	Non Inserito
		

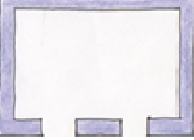
Volume – Pianta attuale		
Definire pianta in scala 1 :200 rilevata in sede di progetto edilizio 120 mc 	Usi originari	Agricolo
	Modifiche successive	Riduzione a rudere recuperabile
	Usi attuali	nessuno
	Uso consentito	Agricolo e abitazione temporanea
	Materiali ed elementi costruttivi da usare sull'elemento PEAM	Pietra a vista, tavolato in legno, manto di copertura in cotto, ante in legno,
	Elementi costruttivi per l'ampliamento	

Categoria di intervento	RUDERE RECUPERABILE
--------------------------------	----------------------------

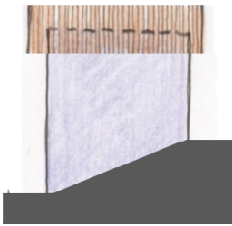
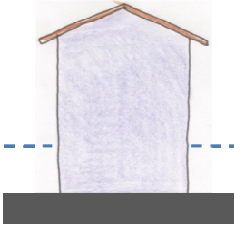

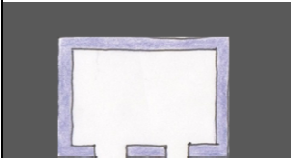
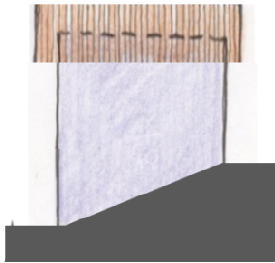
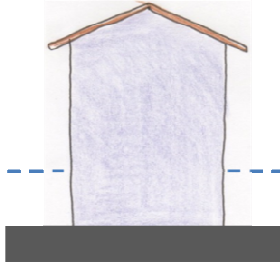
Struttura originaria dell'elemento del patrimonio edilizio agro-montano misure indicative stimate a vista	Altezza	Larg.	Lung.
	6	4 m	5 m
<div>    </div> <p>Note: La finalità è conservare o ripristinare le forme e gli elementi della costruzione e favorirne l'uso moderno migliorando condizioni d'uso e abitabilità in relazione alle nuove esigenze igienico-sanitarie e produttive.</p>			

Schema approssimativo dell'ampliamento compatibile			
<div>    </div>			
Misure approssimative eventuale ampliamento	Altezza	Larg.	Lung.

Sopraelevazione eventuale massima		Superficie utile abitativa temporanea massima	30 mq
--	--	--	-------

Comune di Cavedine	Provincia Autonoma di Trento	Scheda
CC Brusino	Pf 787	120 A

Tipologia	Epoca di costruzione	Uso attuale	Posizione
Baito 1 livello 1 falda	fra il 1920 ed il 1991	Agricolo e abitativo	Isolato

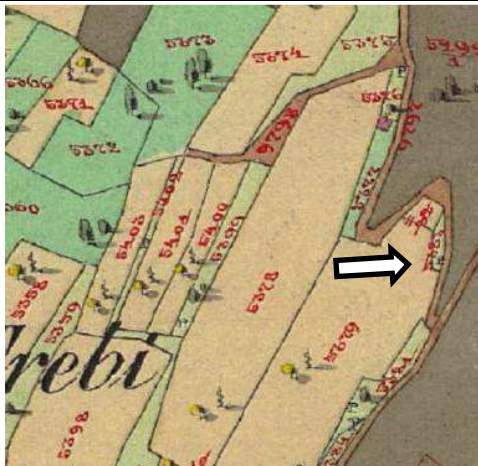
Documentazione fotografica		
		
Estratto carta tecnica		Estratto catasto 1850
Lat. 45°59'31.37"N	Long. 10°57'10.29"E	non Inserito
		

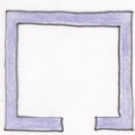
Volume – Pianta attuale		
Definire pianta in scala 1 :200 rilevata in sede di progetto edilizio 88 mc 	Usi originari	Agricolo
	Modifiche successive	Opere di sistemazione R
	Usi attuali	Agricolo e abitativo
	Uso consentito	Agricolo e abitazione temporanea
	Materiali ed elementi costruttivi da usare sull'elemento PEAM	Pietra a vista, tavolato in legno, manto di copertura in cotto, ante in legno,
	Elementi costruttivi per l'ampliamento	Pietra a vista, tavolato in legno, manto di copertura in cotto, ante in legno, intonaco

Categoria di intervento	RISTRUTTURAZIONE TOTALE
--------------------------------	--------------------------------

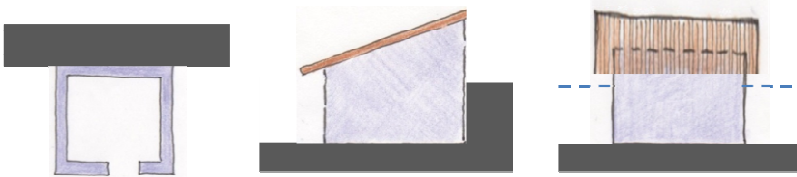
Struttura originaria dell'elemento del patrimonio edilizio agro-montano misure indicative stimate a vista	Altezza	Larg.	Lung.
	2,5	5 m	7 m
			
Note: La finalità è conservare o ripristinare le forme e gli elementi della costruzione e favorirne l'uso moderno migliorando condizioni d'uso e abitabilità in relazione alle nuove esigenze igienico-sanitarie e produttive.			

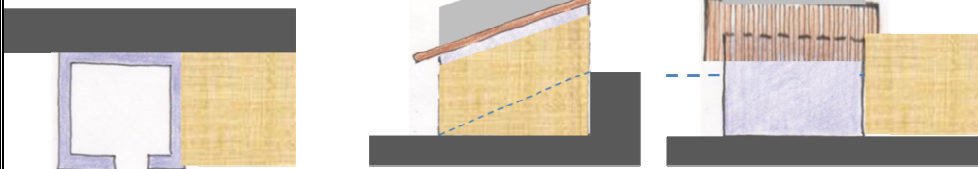
Schema approssimativo dell'ampliamento compatibile			
			
Sopraelevazione in muratura pietra a vista e trave di banchina. ampliamento laterale, superficie a vista in legno, sul fronte di			
Misure approssimative eventuale ampliamento	Altezza	Larg.	Lung.
	2,5 m	4 m	3 m

Sopraelevazione eventuale massima	1 m	Superficie utile abitativa temporanea massima	30 mq
--	-----	--	-------

Comune di Cavedine	Provincia Autonoma di Trento	Scheda
CC Brusino	P.ed 245	123 A

Tipologia	Epoca di costruzione	Uso attuale	Posizione
Baito 1 livello 1 falda	Fra il 1920 ed il 1991	Agricolo abitativo	Isolato

Documentazione fotografica



Estratto carta tecnica		Estratto catasto 1850
Lat. 45°59'30.45"N	Long. 10°57'8.88"E	Non Inserito

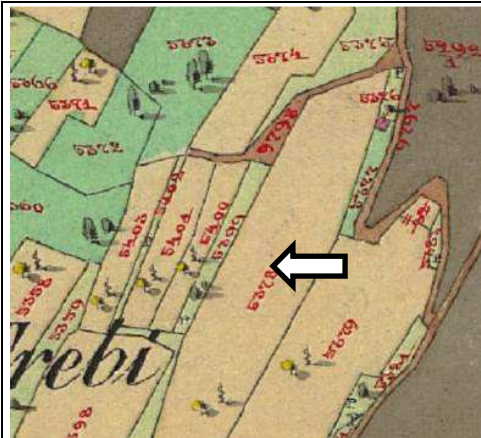

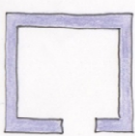
Volume – Pianta attuale		
Definire pianta in scala 1 :200 rilevata in sede di progetto edilizio 90 mc 	Usi originari	Agricolo
	Modifiche successive	Lavori di sistemazione
	Usi attuali	Agricolo e abitativo
	Uso consentito	Agricolo e abitazione temporanea
	Materiali ed elementi costruttivi da usare sull'elemento PEAM	Pietra a vista, tavolato in legno, manto di copertura in cotto, ante in legno,
	Elementi costruttivi per l'ampliamento	Pietra a vista, tavolato in legno, manto di copertura in cotto, ante in legno, intonaco

Categoria di intervento	RISTRUTTURAZIONE TOTALE
--------------------------------	--------------------------------

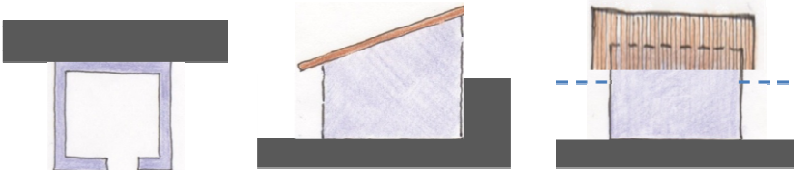
Struttura originaria dell'elemento del patrimonio edilizio agro-montano misure indicative stimate a vista	Altezza	Larg.	Lung.
	2,5 m	4,5 m	8 m
 <div style="float: right; width: 30%;"> Note: La finalità è conservare o ripristinare le forme e gli elementi della costruzione e favorirne l'uso moderno migliorando condizioni d'uso e abitabilità in relazione alle nuove esigenze igienico-sanitarie e produttive </div>			

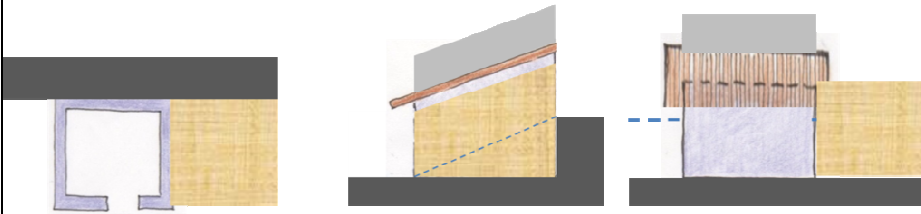
Schema approssimativo dell'ampliamento compatibile			
 <div style="float: right; width: 30%;"> Sopraelevazione in muratura pietra a vista e trave di banchina. ampliamento laterale, superficie a vista in legno, ante in legno </div>			
Misure approssimative eventuale ampliamento	Altezza	Larg.	Lung.
	2,5 m	4,5 m	2 m

Sopraelevazione eventuale massima	2,5 m	Superficie utile abitativa temporanea massima	30 mq
--	-------	--	-------

Comune di Cavedine	Provincia Autonoma di Trento	Scheda
CC Brusino	P.ed 185	126 A

Tipologia	Epoca di costruzione	Uso attuale	Posizione
Baito 1 livello 1 falda	Recente	Agricolo	In nucleo

Documentazione fotografica



Estratto carta tecnica Estratto catasto 1850

Lat. 45°59'28.24"N	Long. 10°57'5.32"E	Non Inserito
---------------------------	---------------------------	---------------------



Volume – Pianta attuale		
Definire pianta in scala 1 :200 rilievata in sede di progetto edilizio	Usi originari	Agricolo
	Modifiche successive	Ampliamento laterale - sopraelevazione R
	Usi attuali	Agricolo
	Uso consentito	Agricolo e abitazione temporanea
	Materiali ed elementi costruttivi da usare sull'elemento PEAM	tavolato in legno, manto di copertura in cotto, ante in legno,
	Elementi costruttivi per l'ampliamento	tavolato in legno, manto di copertura in cotto, ante in legno, intonaco

Categoria di intervento	RISTRUTTURAZIONE INTERNA CON AMPLIAMENTO
--------------------------------	---

Struttura originaria dell'elemento del patrimonio edilizio agro-montano misure indicative stimate a vista	Altezza	Larg.	Lung.
	3 m	5,6 m	10 m
		<p>La finalità è conservare o ripristinare le forme e gli elementi della costruzione e favorirne l'uso moderno migliorando condizioni d'uso e abitabilità in relazione alle nuove esigenze igienico-sanitarie e produttive</p>	

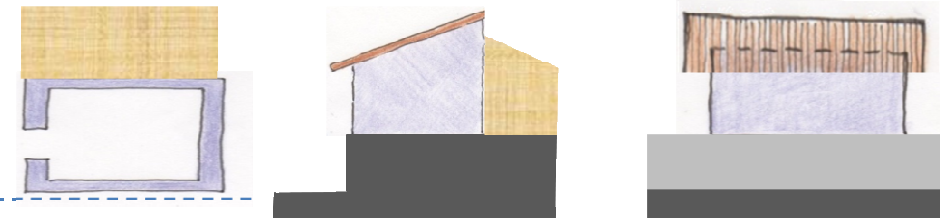
Schema approssimativo dell'ampliamento compatibile			
		<p>Sopraelevazione in muratura pietra a vista e trave di banchina.</p> <p>ampliamento laterale, sup a vista. in legno</p>	
Misure approssimative eventuale ampliamento	Altezza	Larg.	Lung.
	2,5 m	3 m	10 m

Sopraelevazione eventuale massima	1 m	Superficie utile abitativa temporanea massima	30 mq
--	-----	--	-------

Comune di Cavedine	Provincia Autonoma di Trento	Scheda
CC Brusino	P.ed 132	127 A

Tipologia	Epoca di costruzione	Uso attuale	Posizione
Baito 3 livelli 2 falde	Fra il 1920 ed il 1991	Agricolo e abitativo	Isolato

Documentazione fotografica

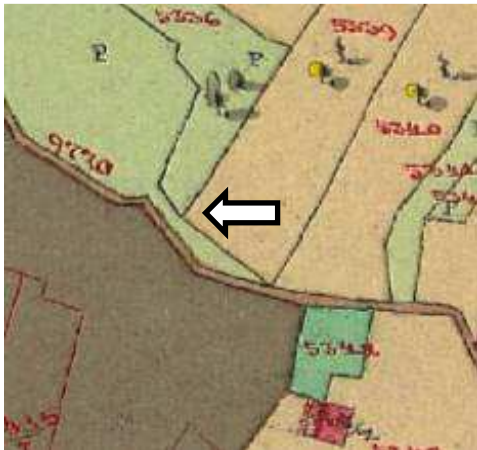

Estratto carta tecnica		Estratto catasto 1850
Lat. 45°59'27.70"N	Long. 10°56'54.68"E	Non Inserito
		

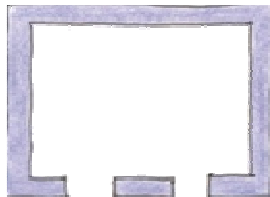
Volume – Pianta attuale		
Definire pianta in scala 1 :200 rilevata in sede di progetto edilizio  160 mc	Usi originari	Agricolo
	Modifiche successive	Lavori di sistemazione tettoia R
	Usi attuali	Agricolo e abitativo
	Uso consentito	Agricolo e abitazione temporanea
	Materiali ed elementi costruttivi da usare sull'elemento PEAM	Pietra a vista, tavolato in legno, manto di copertura in cotto, ante in legno
	Elementi costruttivi per l'ampliamento	Pietra a vista, tavolato in legno, manto di copertura in cotto, ante in legno, , intonaco

Categoria di intervento	RISANAMENTO CON AMPLIAMENTO
--------------------------------	------------------------------------

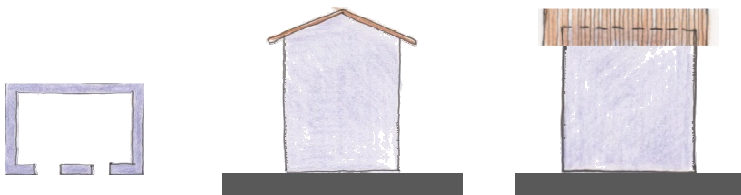
Struttura originaria dell'elemento del patrimonio edilizio agro-montano misure indicative stimate a vista	Altezza	Larg.	Lung.
	8	4 m	5 m
			
Note: La finalità è conservare o ripristinare le forme e gli elementi della costruzione e favorirne l'uso moderno migliorando condizioni d'uso e abitabilità in relazione alle nuove esigenze igienico-sanitarie e produttive			

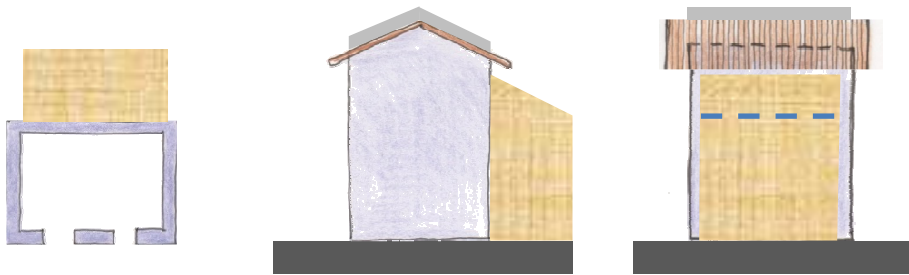
Schema approssimativo dell'ampliamento compatibile			
			
Misure approssimative eventuale ampliamento	Altezza	Larg.	Lung.
	6 m	4 m	3 m

Sopraelevazione eventuale massima	1 m	Superficie utile abitativa temporanea massima	45 mq
--	-----	--	-------

Comune di Cavedine		Provincia Autonoma di Trento		Scheda
CC Brusino		P.ed 226		130 A
Tipologia	Epoca di costruzione	Uso attuale	Posizione	
Baito 1 livello 1 falda	Dopo il 1991	Agricolo	Isolato	

Documentazione fotografica



Estratto carta tecnica Estratto catasto 1850

Lat. 45°59'25.52"N	Long. 10°57'1.72"E	Non Inserito
---------------------------	---------------------------	---------------------

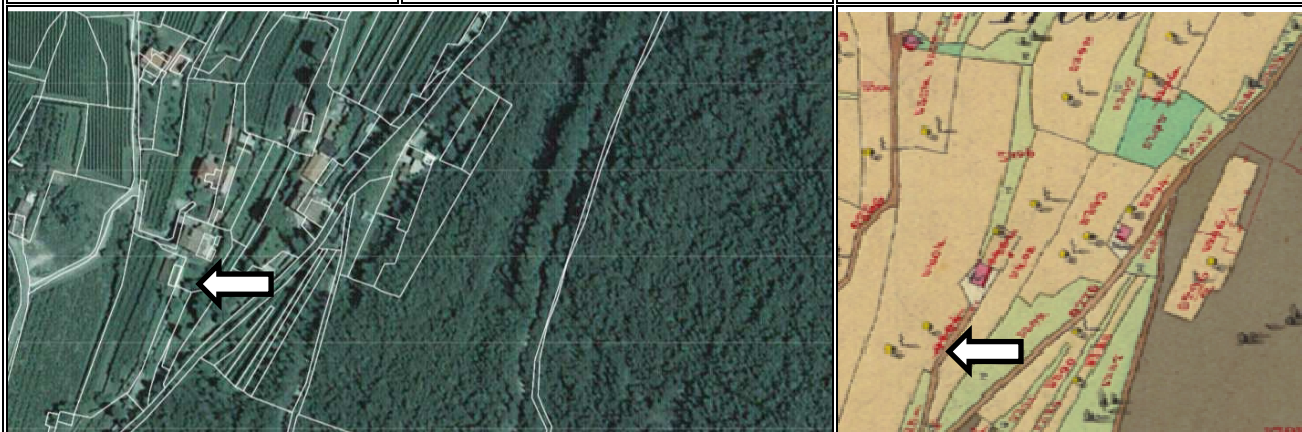

Volume – Pianta attuale		
Definire pianta in scala 1 :200 rilievata in sede di progetto edilizio	Usi originari	Agricolo
	Modifiche successive	Ampliamento laterale - R
	Usi attuali	Agricolo
	Uso consentito	Agricolo e abitazione temporanea
	Materiali ed elementi costruttivi da usare sull'elemento PEAM	, tavolato in legno, manto di copertura tipo cotto, ante in legno,
	Elementi costruttivi per l'ampliamento	tavolato in legno, manto di copertura in cotto, ante in legno, intonaco

Categoria di intervento	RISTRUTTURAZIONE INTERNA CON AMPLIAMENTO
-------------------------	--

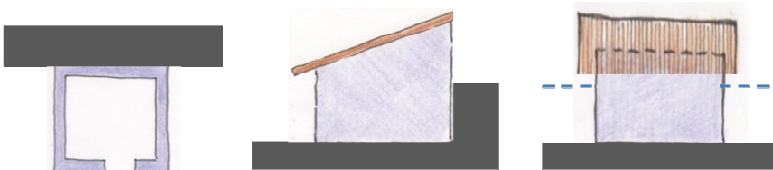

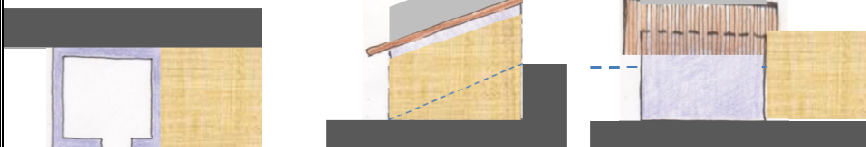
Struttura originaria dell'elemento del patrimonio edilizio agro-montano misure indicative stimate a vista	Altezza	Larg.	Lung.
	3 m	4 m	12 m
 <p>Note: La finalità è conservare o ripristinare le forme e gli elementi della costruzione e favorirne l'uso moderno migliorando condizioni d'uso e abitabilità in relazione alle nuove esigenze igienico-sanitarie e produttive</p>			

Schema approssimativo dell'ampliamento compatibile			
 <div style="border: 1px solid black; padding: 5px; margin-top: 10px;"> <p>Sopraelevazione in muratura pietra a vista e trave di banchina.</p> <p>ampliamento laterale, sup a vista. in legno</p> </div>			
Misure approssimative eventuale ampliamento	Altezza	Larg.	Lung.
	2,5 m	4 m	4 m

Sopraelevazione eventuale massima	1 m	Superficie utile abitativa temporanea massima	30 mq
-----------------------------------	-----	---	-------

Comune di Cavedine	Provincia Autonoma di Trento	Scheda
CC Brusino	P.ed 109	131 A

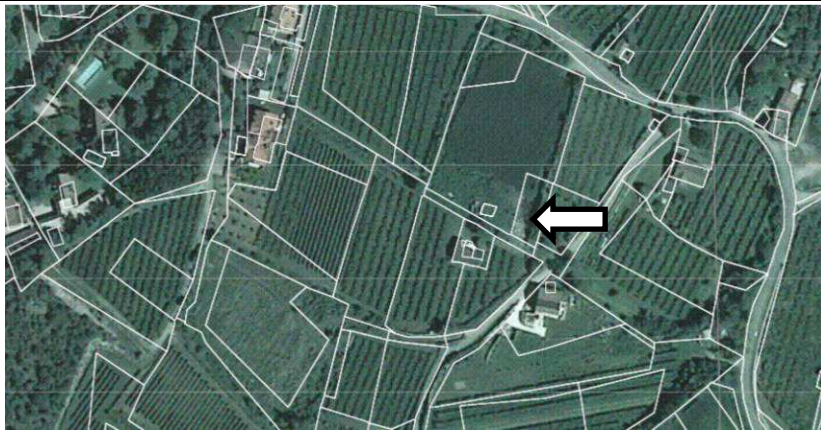
Tipologia	Epoca di costruzione	Uso attuale	Posizione
Rudere 2 livelli	Fra il 1920 e 1991	nessuno	Isolato

Documentazione fotografica		
		
Estratto carta tecnica		Estratto catasto 1850
Lat. 45°59'25.36"N	Long. 10°56'51.54"E	Non Inserito
		

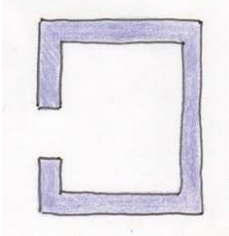
Volume – Pianta attuale		
Definire pianta in scala 1 :200 rilevata in sede di progetto edilizio 	Usi originari	Agricolo
	Modifiche successive	Riduzione a rudere
	Usi attuali	nessuno
	Uso consentito	Agricolo e abitazione temporanea
	Materiali ed elementi costruttivi da usare sull'elemento PEAM	Pietra a vista, tavolato in legno, manto di copertura in cotto, ante in legno,
	Elementi costruttivi per l'ampliamento	Pietra a vista, tavolato in legno, manto di copertura in cotto, ante in legno

Categoria di intervento	rudere recuperabile
--------------------------------	---------------------

Struttura originaria dell'elemento del patrimonio edilizio agro-montano misure indicative stimate a vista	Altezza	Larg.	Lung.
	3 m	4m	4 m
		Note: La finalità è conservare o ripristinare le forme e gli elementi della costruzione e favorirne l'uso moderno migliorando condizioni d'uso e abitabilità in relazione alle nuove esigenze igienico-sanitarie e produttive.	

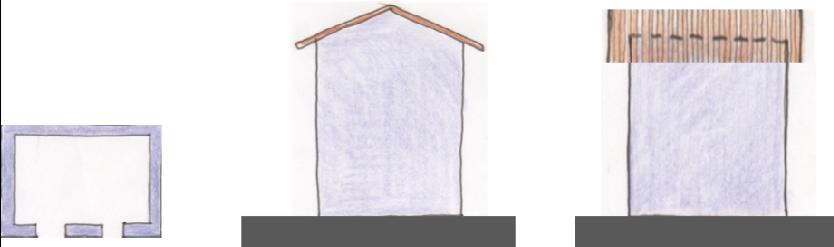
Schema approssimativo dell'ampliamento compatibile			
			
Misure approssimative eventuale ampliamento	Altezza	Larg.	Lung.

Sopraelevazione eventuale massima		Superficie utile abitativa temporanea massima	30 mq
--	--	--	-------

Comune di Cavedine	Provincia Autonoma di Trento	Scheda
CC Stravino	Pf 267	132 A

Tipologia	Epoca di costruzione	Uso attuale	Posizione
Baito 2 livello 2 falde	Fra il 1920 ed il 1991	nessuno	Isolato

Documentazione fotografica



Estratto carta tecnica Estratto catasto 1850

Lat. 45°59'24.96"N	Long. 10°58'14.16"E	Non Inserito
---------------------------	----------------------------	--------------

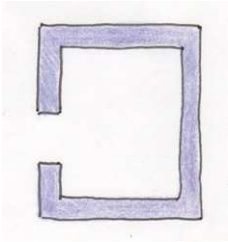

Volume – Pianta attuale		
Definire pianta in scala 1 :200 rilevata in sede di progetto edilizio 80 mc 	Usi originari	Agricolo
	Modifiche successive	Riduzione a rudere
	Usi attuali	Nessuno
	Uso consentito	Agricolo e abitazione temporanea
	Materiali ed elementi costruttivi da usare sull'elemento PEAM	Pietra a vista, tavolato in legno, manto di copertura in cotto, ante in legno,
	Elementi costruttivi per l'ampliamento	Pietra a vista, tavolato in legno, manto di copertura in cotto, ante in legno, contorni in pietra, intonaco

Categoria di intervento	RICOSTRUZIONE SU RUDERE
--------------------------------	-------------------------

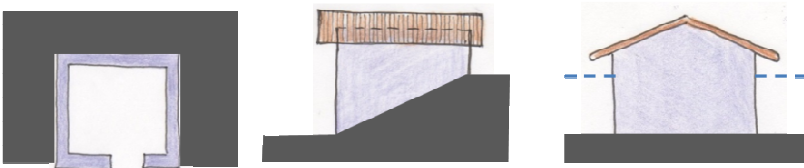
Struttura originaria dell'elemento del patrimonio edilizio agro-montano misure indicative stimate a vista	Altezza	Larg.	Lung.
	5m	4 m	4 m
	Note: La finalità è conservare o ripristinare le forme e gli elementi della costruzione e favorirne l'uso moderno migliorando condizioni d'uso e abitabilità in relazione alle nuove esigenze igienico-sanitarie e produttive.		

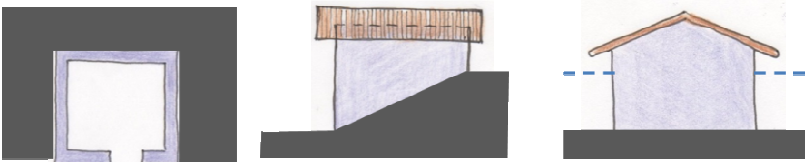
Schema approssimativo dell'ampliamento compatibile			
			
Misure approssimative eventuale ampliamento	Altezza	Larg.	Lung.

Sopraelevazione eventuale massima		Superficie utile abitativa temporanea massima	30 mq
--	--	--	-------

Comune di Cavedine	Provincia Autonoma di Trento	Scheda
CC Brusino	P.ed 836	134 A

Tipologia	Epoca di costruzione	Uso attuale	Posizione
Baito 1 livello 1 falda	Fra il 1920 ed il 1991	Agricolo	Isolato

Documentazione fotografica



Estratto carta tecnica Estratto catasto 1850

Lat. 45°59'23.72"N	Long. 10°56'48.97"E	Non Inserito
---------------------------	----------------------------	--------------

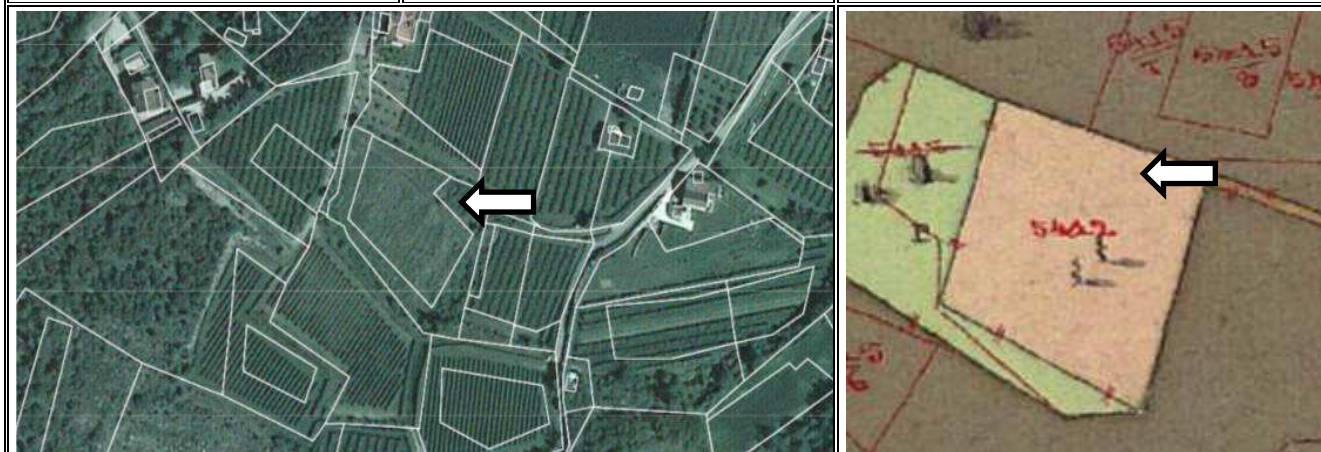

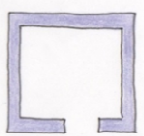
Volume – Pianta attuale		
Definire pianta in scala 1 :200 rilevata in sede di progetto edilizio 79 mc 	Usi originari	Agricolo
	Modifiche successive	
	Usi attuali	Agricolo
	Uso consentito	Agricolo e abitazione temporanea
	Materiali ed elementi costruttivi da usare sull'elemento PEAM	Pietra a vista, tavolato in legno, manto di copertura in cotto, ante in legno, contorni in pietra
	Elementi costruttivi per l'ampliamento	Pietra a vista, tavolato in legno, manto di copertura in cotto, ante in legno, contorni in pietra, intonaco

Categoria di intervento	RISTRUTTURAZIONE INTERNA CON AMPLIAMENTO
--------------------------------	---

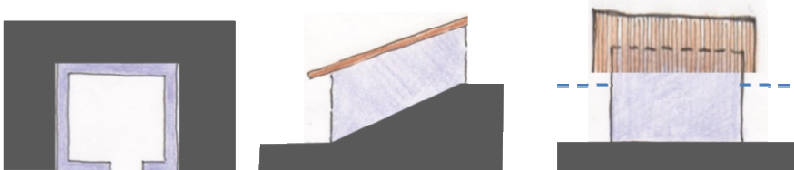

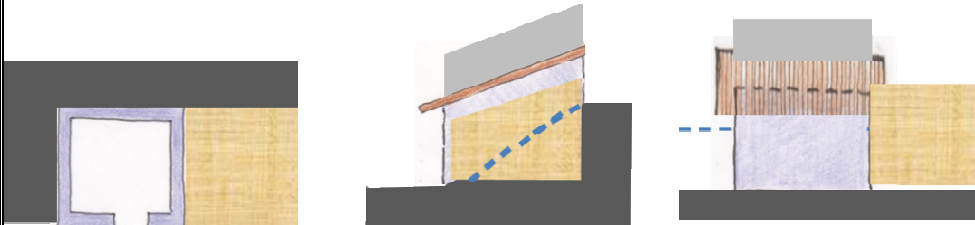
Struttura originaria dell'elemento del patrimonio edilizio agro-montano misure indicative stimate a vista	Altezza	Larg.	Lung.
	3,5 m	4,5 m	5 m
			
Note: La finalità è conservare o ripristinare le forme e gli elementi della costruzione e favorirne l'uso moderno migliorando condizioni d'uso e abitabilità in relazione alle nuove esigenze igienico-sanitarie e produttive.			

Schema approssimativo dell'ampliamento compatibile			
			
Misure approssimative eventuale ampliamento	Altezza	Larg.	Lung.
	3,5 m	4 m	4,5 m

Sopraelevazione eventuale massima	2 m	Superficie utile abitativa temporanea massima	30 mq
--	-----	--	-------

Comune di Cavedine	Provincia Autonoma di Trento	Scheda
CC Brusino	P.ed 113	135 A

Tipologia	Epoca di costruzione	Uso attuale	Posizione
Rudere recuperabile	Prima del 1850	nessuno	Isolato

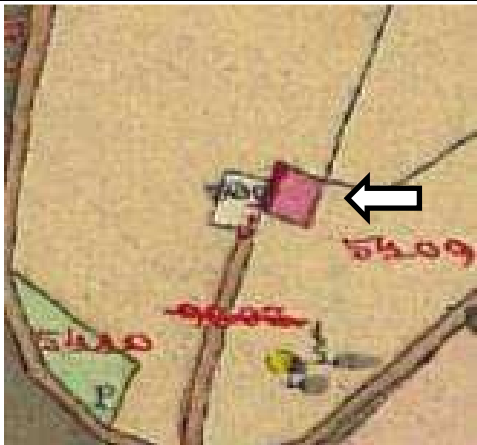
Documentazione fotografica		
		
Estratto carta tecnica		Estratto catasto 1850
Lat. 45°59'22.58"N	Long. 10°56'58.23"E	Inserito
		

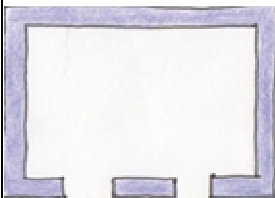
Volume – Pianta attuale		
Definire pianta in scala 1 :200 rilevata in sede di progetto edilizio 342 mc 	Usi originari	Agricolo e abitativo
	Modifiche successive	Ampliamento laterale - sopraelevazione
	Usi attuali	nessuno
	Uso consentito	Agricolo e abitazione temporanea
	Materiali ed elementi costruttivi da usare sull'elemento PEAM	Pietra a vista, tavolato in legno, manto di copertura in cotto, ante in legno, contorni in pietra
	Elementi costruttivi la ricostruzione	Pietra a vista, tavolato in legno, manto di copertura in cotto, ante in legno, contorni in pietra, intonaco

Categoria di intervento	RUDERE RECUPERABILE
--------------------------------	----------------------------

Struttura originaria dell'elemento del patrimonio edilizio agro-montano misure indicative stimate a vista	Altezza	Larg.	Lung.
	7 m	6,5 m	7,5 m
			
Note: La finalità è conservare o ripristinare le forme e gli elementi della costruzione e favorirne l'uso moderno migliorando condizioni d'uso e abitabilità in relazione alle nuove esigenze igienico-sanitarie e produttive.			

Schema del volume recuperabile			
			
		Altezza	Larg.
		Lung.	
Superficie utile abitativa temporanea massima			30 mq

Comune di Cavedine	Provincia Autonoma di Trento	Scheda
CC Brusino	P.ed 216	136 A

Tipologia	Epoca di costruzione	Uso attuale	Posizione
Baito 1 livello 1 falda	Fra il 1920 ed il 1991	Agricolo	Isolato

Documentazione fotografica



Estratto carta tecnica Estratto catasto 1850

Lat. 45°59'21.79"N	Long. 10°56'50.51"E	Non Inserito
---------------------------	----------------------------	--------------

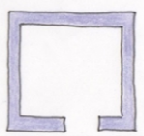

Volume – Pianta attuale		
75 mc 	Usi originari	Agricolo
	Modifiche successive	Lavori di sistemazione R
	Usi attuali	Agricolo
	Uso consentito	Agricolo e abitazione temporanea
	Materiali ed elementi costruttivi da usare sull'elemento PEAM	Pietra a vista, tavolato in legno, manto di copertura in cotto, ante in legno,
	Elementi costruttivi per l'ampliamento	Pietra a vista, tavolato in legno, manto di copertura in cotto, ante in legno, , intonaco

Categoria di intervento	RISTRUTTURAZIONE INTERNA CON AMPLIAMENTO
--------------------------------	---

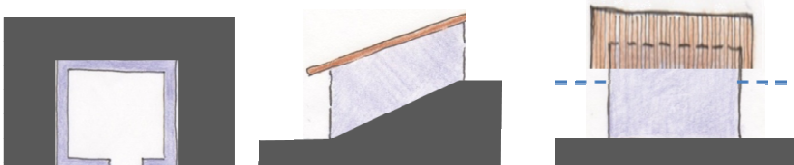

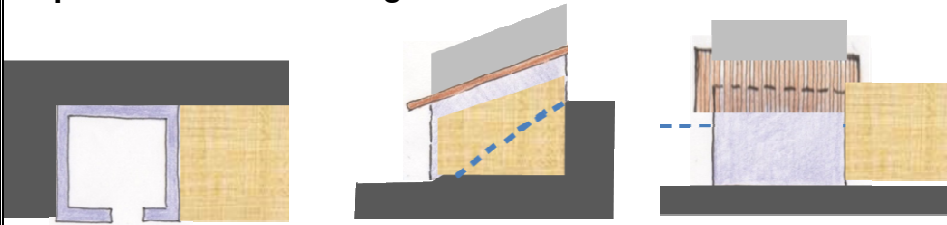
Struttura originaria dell'elemento del patrimonio edilizio agro-montano	Altezza	Larg.	Lung.
	2,5 m	5 m	6 m
			
Note: La finalità è conservare o ripristinare le forme e gli elementi della costruzione e favorirne l'uso moderno migliorando condizioni d'uso e abitabilità in relazione alle nuove esigenze igienico-sanitarie e produttive.			

Schema approssimativo dell'ampliamento compatibile			
procedura di regolarizzazione in corso che definirà le opzioni possibili i valori qui riportati si riferiscono alle possibilità che ci sarebbero state a partire dalla situazione originaria con la sopraelevazione coerente del volume e l'aggiunta di un corpo esternamente in legno			
			
Misure approssimative eventuale ampliamento	Altezza	Larg.	Lung.
	2,5	4 m	4m

Sopraelevazione eventuale massima	1 m	Superficie utile abitativa temporanea massima	30 mq
--	-----	--	-------

Comune di Cavedine	Provincia Autonoma di Trento	Scheda
CC Brusino	P.ed 162	138 A

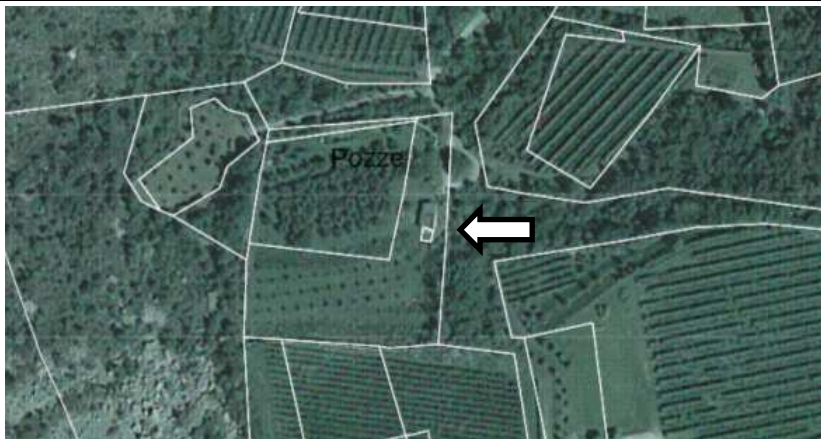
Tipologia	Epoca di costruzione	Uso attuale	Posizione
Baito 1 livello 1 falda	Fra il 1920 ed il 1991	Agricolo	Isolato

Documentazione fotografica		
		
Estratto carta tecnica		Estratto catasto 1850
Lat. 45°59'17.98"N	Long. 10°56'47.68"E	Non Inserito
		

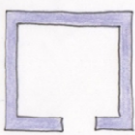
Volume – Pianta attuale		
Definire pianta in scala 1 :200 rilevata in sede di progetto edilizio 40 mc 	Usi originari	Agricolo
	Modifiche successive	
	Usi attuali	Agricolo
	Uso consentito	Agricolo e abitazione temporanea
	Materiali ed elementi costruttivi da usare sull'elemento PEAM	Pietra a vista, tavolato in legno, manto di copertura in cotto, ante in legno,
	Elementi costruttivi per l'ampliamento	Pietra a vista, tavolato in legno, manto di copertura in cotto, ante in legno, , intonaco

Categoria di intervento	RISANAMENTO CON AMPLIAMENTO
--------------------------------	------------------------------------

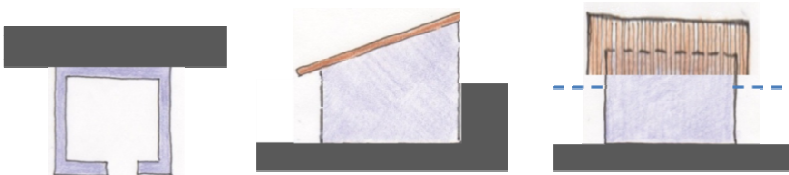
Struttura originaria dell'elemento del patrimonio edilizio agro-montano misure indicative stimate a vista	Altezza	Larg.	Lung.
	2,5 m	4 m	4 m
 <div style="float: right; border: 1px solid black; padding: 5px; width: 300px;"> Note: La finalità è conservare o ripristinare le forme e gli elementi della costruzione e favorirne l'uso moderno migliorando condizioni d'uso e abitabilità in relazione alle nuove esigenze igienico-sanitarie e produttive. </div>			

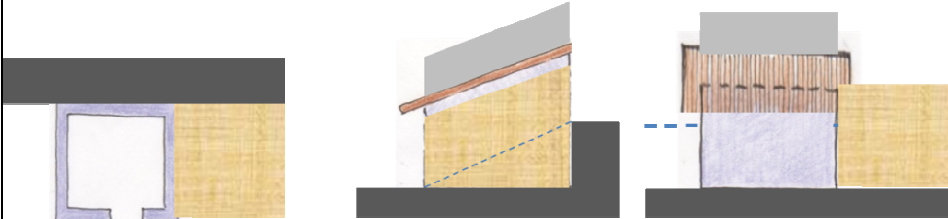
Schema approssimativo dell'ampliamento compatibile			
 <div style="float: right; border: 1px solid black; padding: 5px; width: 200px;"> Sopraelevazione in muratura pietra a vista e trave di banchina. ampliamento laterale, sup a vista. in legno </div>			
Misure approssimative eventuale ampliamento	Altezza	Larg.	Lung.
	2,5 m	4 m	4 m

Sopraelevazione eventuale massima	2,5 m	Superficie utile abitativa temporanea massima	30 mq
--	-------	--	-------

Comune di Cavedine	Provincia Autonoma di Trento	Scheda
CC Brusino	P.ed 106	140 A

Tipologia	Epoca di costruzione	Uso attuale	Posizione
Baito 2 livelli 2 falde	fra il 1920 ed il 1991	Agricolo e abitativo	Isolato

Documentazione fotografica



Estratto carta tecnica Estratto catasto 1850

Lat. 45°59'11.18"N	Long. 10°57'1.83"E	Non Inserito
---------------------------	---------------------------	--------------

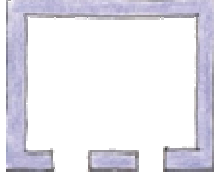

Volume – Pianta attuale		
Definire pianta in scala 1 :200 rilevata in sede di progetto edilizio 215 mc 	Usi originari	Agricolo
	Modifiche successive	
	Usi attuali	Agricolo
	Uso consentito	Agricolo e abitazione temporanea
	Materiali ed elementi costruttivi da usare sull'elemento PEAM	Pietra a vista, tavolato in legno, manto di copertura in cotto, ante in legno,
	Elementi costruttivi per l'ampliamento	Pietra a vista, tavolato in legno, manto di copertura in cotto, ante in legno , intonaco

Categoria di intervento	Ristrutturazione
--------------------------------	------------------

Struttura originaria dell'elemento del patrimonio edilizio agro-montano misure indicative stimate a vista	Altezza	Larg.	Lung.
	6 m	5,5 m	6,5 m
 <div style="float: right; width: 30%;"> Note: La finalità è conservare o ripristinare le forme e gli elementi della costruzione e favorirne l'uso moderno migliorando condizioni d'uso e abitabilità in relazione alle nuove esigenze igienico-sanitarie e produttive. </div>			

Schema approssimativo dell'ampliamento compatibile			
 <div style="float: right; width: 25%; border: 1px solid black; padding: 5px;"> Sopraelevazione in muratura pietra a vista e trave di banchina. ampliamento laterale, sup a vista. in legno </div>			
Misure approssimative eventuale ampliamento	Altezza	Larg.	Lung.
	5 m	4 m	4 m

Sopraelevazione eventuale massima	1 m	Superficie utile abitativa temporanea massima	45 mq
--	-----	--	-------

Comune di Cavedine	Provincia Autonoma di Trento	Scheda
CC Brusino	P.ed 196	143 A

Tipologia	Epoca di costruzione	Uso attuale	Posizione
Baito 1 livello 1 falda	fra il 1920 ed il 1991	Agricolo	Isolato

Documentazione fotografica



Estratto carta tecnica Estratto catasto 1850

Lat. 45°59'7.72"N	Long. 10°56'55.66"E	Non Inserito
--------------------------	----------------------------	--------------

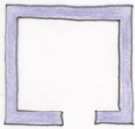

Volume – Pianta attuale		
Definire pianta in scala 1 :200 rilevata in sede di progetto edilizio 60 mc 	Usi originari	Agricolo
	Modifiche successive	Ristrutturazione con tetto piano R
	Usi attuali	Agricolo
	Uso consentito	Agricolo e abitazione temporanea
	Materiali ed elementi costruttivi da usare sull'elemento PEAM	Pietra a vista, tavolato in legno, manto di copertura in cotto, ante in legno,
	Elementi costruttivi per l'ampliamento	Pietra a vista, tavolato in legno, manto di copertura in cotto, ante in legno, , intonaco

Categoria di intervento	RISTRUTTURAZIONE TOTALE
--------------------------------	-------------------------

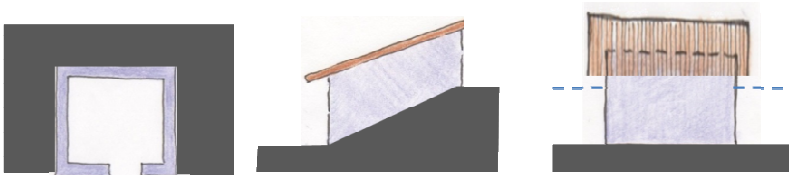

Struttura originaria dell'elemento del patrimonio edilizio agro-montano misure indicative stimate a vista	Altezza	Larg.	Lung.
	3 m	4 m	5 m
 <div> Note: La finalità è conservare o ripristinare le forme e gli elementi della costruzione e favorirne l'uso moderno migliorando condizioni d'uso e abitabilità in relazione alle nuove esigenze igienico-sanitarie e produttive </div>			

Schema approssimativo dell'ampliamento compatibile			
 <div> Sopraelevazione in muratura pietra a vista e trave di banchina. ampliamento laterale, sup a vista. in legno, </div>			
Misure approssimative eventuale ampliamento	Altezza	Larg.	Lung.
	3 m	4 m	4 m

Sopraelevazione eventuale massima	2,5 m	Superficie utile abitativa temporanea massima	30 mq
--	-------	--	-------

Comune di Cavedine	Provincia Autonoma di Trento	Scheda
CC Brusino	P.ed 144	145 A

Tipologia	Epoca di costruzione	Uso attuale	Posizione
Baito 3 livelli 2 falde	Fra il 1920 ed il 1991	Agricolo	Isolato

Documentazione fotografica		
		
Estratto carta tecnica		Estratto catasto 1850
Lat. 45°59'5.15"N	Long. 10°56'54.49"E	Non Inserito
		

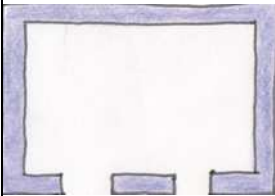
Volume – Pianta attuale		
Definire pianta in scala 1 :200 rilevata in sede di progetto edilizio 	Usi originari	Agricolo
	Modifiche successive	
	Usi attuali	Agricolo
	Uso consentito	Agricolo e abitazione temporanea
	Materiali ed elementi costruttivi da usare sull'elemento PEAM	Pietra a vista, tavolato in legno, manto di copertura in cotto, ante in legno,
	Elementi costruttivi per l'ampliamento	Pietra a vista, tavolato in legno, manto di copertura in cotto, ante in legno, , intonaco
163 mc		

Categoria di intervento	RISANAMENTO CON AMPLIAMENTO
-------------------------	-----------------------------

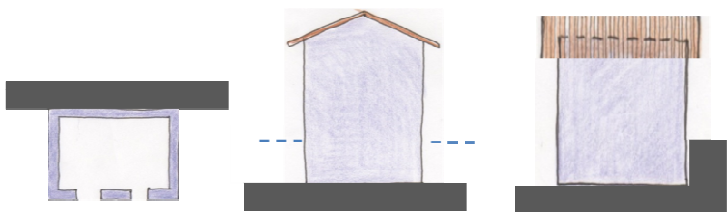
Struttura originaria dell'elemento del patrimonio edilizio agro-montano misure indicative stimate a vista	Altezza	Larg.	Lung.
	6,5 m	5 m	5 m
			
Note: La finalità è conservare o ripristinare le forme e gli elementi della costruzione e favorirne l'uso moderno migliorando condizioni d'uso e abitabilità in relazione alle nuove esigenze igienico-sanitarie e produttive			

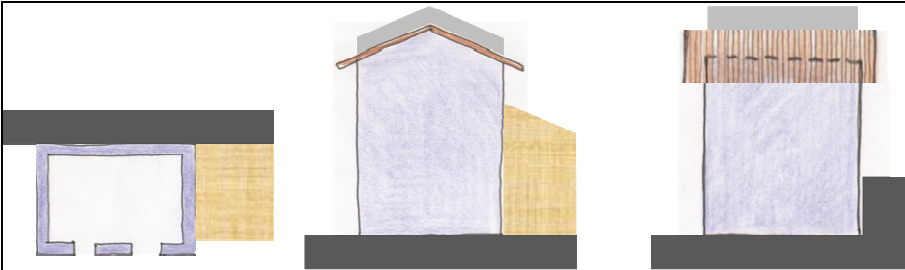
Schema approssimativo dell'ampliamento compatibile			
			
Sopraelevazione in muratura pietra a vista e trave di banchina. ampliamento laterale, superficie a vista in legno, manto di copertura in cotto			
Misure approssimative eventuale ampliamento	Altezza	Larg.	Lung.
	5 m	4 m	4 m

Sopraelevazione eventuale massima	1 m	Superficie utile abitativa temporanea massima	45 mq
-----------------------------------	-----	---	-------

Comune di Cavedine	Provincia Autonoma di Trento	Scheda
CC Brusino	P.ed 130	146 A

Tipologia	Epoca di costruzione	Uso attuale	Posizione
Baito 2 livelli 2 falde	Prima del 1850	Deposito agricolo e ab	Isolato

Documentazione fotografica

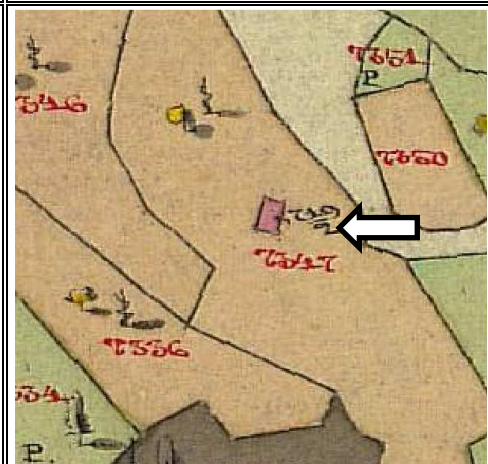

x\Estratto carta tecnica		Estratto catasto 1850
Lat. 46°1'10.66"N	Long. 10°57'22.08"E	Inserito
		

Comune di Cavedine	Provincia Autonoma di Trento	Scheda
CC Brusino	P.ed 190	150 A

Tipologia	Epoca di costruzione	Uso attuale	Posizione
Baito 1 livello 2 falde	fra il 1920 ed il 1991	Agricolo	Isolato

Documentazione fotografica



Estratto carta tecnica Estratto catasto 1850

Lat. 45°58'59.38"N	Long. 10°57'48.20"E	Non Inserito
---------------------------	----------------------------	--------------

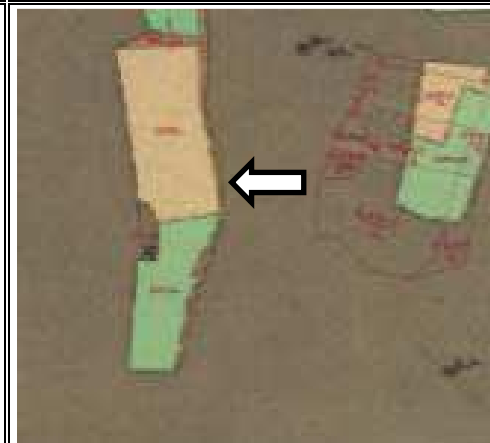

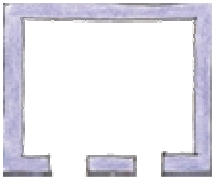
Volume – Pianta attuale		
Definire pianta in scala 1 :200 rilevata in sede di progetto edilizio 88 mc 	Usi originari	Agricolo
	Modifiche successive	
	Usi attuali	Agricolo
	Uso consentito	Agricolo e abitazione temporanea
	Materiali ed elementi costruttivi da usare sull'elemento PEAM	Pietra a vista, tavolato in legno, manto di copertura in cotto, ante in legno,
	Elementi costruttivi per l'ampliamento	Pietra a vista, tavolato in legno, manto di copertura in cotto, ante in legno, intonaco

Categoria di intervento	ristrutturazione con ampliamento
-------------------------	----------------------------------

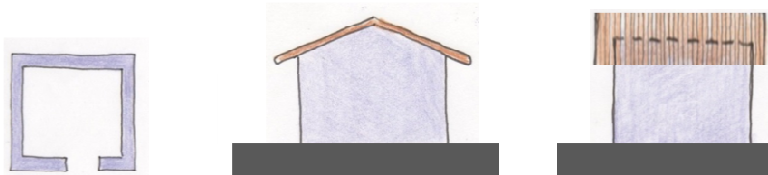

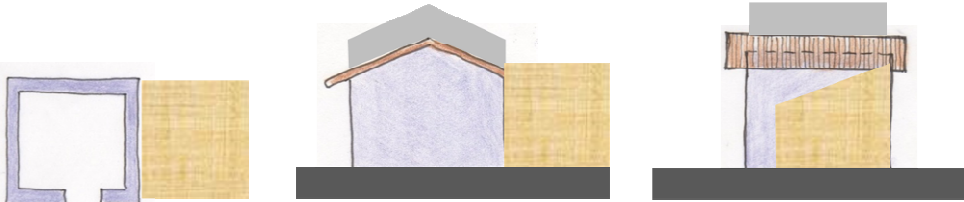

Struttura originaria dell'elemento del patrimonio edilizio agro-montano misure indicative stimate a vista	Altezza	Larg.	Lung.
	3,5 m	5 m	5 m
		Note: La finalità è conservare o ripristinare le forme e gli elementi della costruzione e favorirne l'uso moderno migliorando condizioni d'uso e abitabilità in relazione alle nuove esigenze igienico-sanitarie e produttive.	

Schema approssimativo dell'ampliamento compatibile			
			Sopraelevazione in muratura pietra a vista e trave di banchina. ampliamento laterale, sup a vista. in legno
Misure approssimative eventuale ampliamento	Altezza	Larg.	Lung.
	3 m	4 m	4 m

Sopraelevazione eventuale massima	1 m	Superficie utile abitativa temporanea massima	30 mq
-----------------------------------	-----	---	-------

Comune di Cavedine	Provincia Autonoma di Trento	Scheda
CC Brusino	Pf 1054	154 A

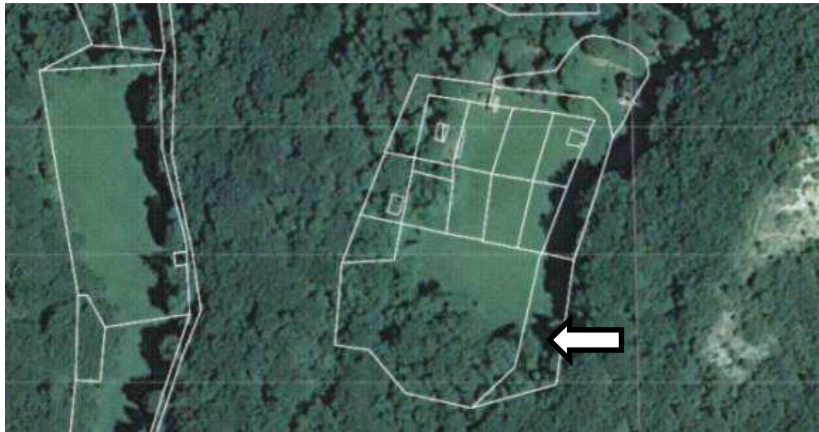
Tipologia	Epoca di costruzione	Uso attuale	Posizione
Baito 1 livello 1 falda	fra il 1920 ed il 1991	Agricolo	Isolato

Documentazione fotografica		
		
		
Estratto carta tecnica		Estratto catasto 1850
Lat. 45°58'56.69"N	Long. 10°57'55.15"E	Non Inserito
		

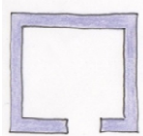
Volume – Pianta attuale		
Definire pianta in scala 1 :200 rilevata in sede di progetto edilizio 84 mc 	Usi originari	Agricolo
	Modifiche successive	
	Usi attuali	Agricolo
	Uso consentito	Agricolo e abitazione temporanea
	Materiali ed elementi costruttivi da usare sull'elemento PEAM	Pietra a vista, tavolato in legno, manto di copertura in cotto, ante in legno,
	Elementi costruttivi per l'ampliamento	Pietra a vista, tavolato in legno, manto di copertura in cotto, ante in legno, intonaco

Categoria di intervento	RISTRUTTURAZIONE TOTALE CON AMPLIAMENTO
--------------------------------	--

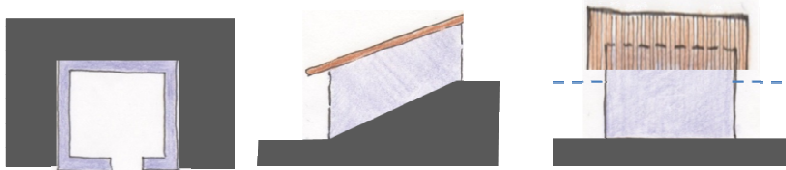

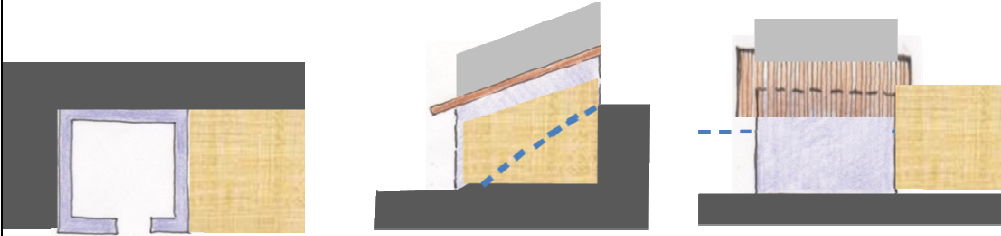
Struttura originaria dell'elemento del patrimonio edilizio agro-montano misure indicative stimate a vista	Altezza	Larg.	Lung.
	3,5	4 m	6 m
 <div style="float: right; width: 30%;"> Note: La finalità è conservare o ripristinare le forme e gli elementi della costruzione e favorirne l'uso moderno migliorando condizioni d'uso e abitabilità in relazione alle nuove esigenze igienico-sanitarie e produttive. </div>			

Schema approssimativo dell'ampliamento compatibile			
volume di deposito prossimo a lamiera carenate, da trincea, con stalla interna 			
Misure approssimative eventuale ampliamento	Altezza	Larg.	Lung.
	3,5 m	3 m	3,5 m

Sopraelevazione eventuale massima	2,5 m	Superficie utile abitativa temporanea massima	30 mq
--	-------	--	-------

Comune di Cavedine	Provincia Autonoma di Trento	Scheda
CC Vigo Cavedine	P.ed 506	157 A

Tipologia	Epoca di costruzione	Uso attuale	Posizione
Baito 1 livello 1 falda	Fra il 1920 ed il 1991	Agricolo	Isolato

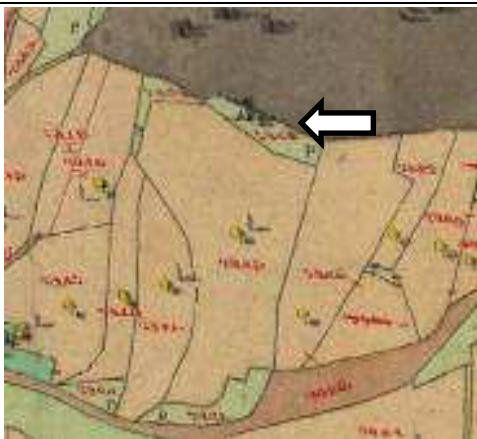
Documentazione fotografica		
		
Estratto carta tecnica		Estratto catasto 1850
Lat. 45°58'53.44"N	Long. 10°59'14.29"E	Non Inserito
		

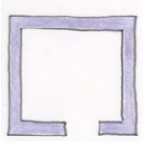
Volume – Pianta attuale		
276 mc 	Usi originari	Agricolo
	Modifiche successive	Ampliamento laterale - sopraelevazione R
	Usi attuali	Agricolo
	Uso consentito	Agricolo e abitazione temporanea
	Materiali ed elementi costruttivi da usare sull'elemento PEAM	Pietra a vista, tavolato in legno, manto di copertura in cotto, ante in legno,
	Elementi costruttivi per l'ampliamento	Pietra a vista, tavolato in legno, manto di copertura in cotto, ante in legno, intonaco

Categoria di intervento	ristrutturazione
--------------------------------	------------------

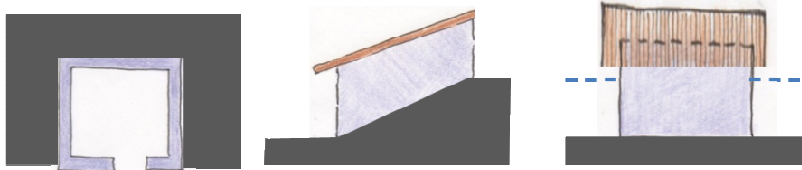
Struttura originaria dell'elemento del patrimonio edilizio agro-montano	Altezza	Larg.	Lung.
	4 m	6 m	11,5 m
 <p>Note: La finalità è conservare o ripristinare le forme e gli elementi della costruzione e favorirne l'uso moderno migliorando condizioni d'uso e abitabilità in relazione alle nuove esigenze igienico-sanitarie e produttive.</p>			

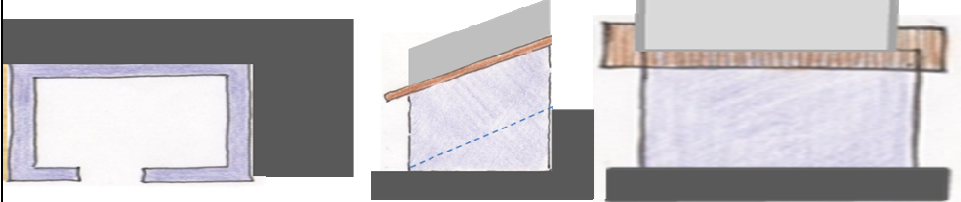

Schema approssimativo dell'ampliamento compatibile			
 <div style="border: 1px solid black; padding: 5px; width: fit-content; margin-left: auto;"> <p>Sopraelevazione e in muratura pietra a vista e trave di banchina.</p> </div>			
Misure approssimative eventuale ampliamento	Altezza	Larg.	Lung.

Sopraelevazione eventuale massima	1 m	Superficie utile abitativa temporanea massima	45 mq
--	-----	--	-------

Comune di Cavedine	Provincia Autonoma di Trento	Scheda
CC Vigo Cavedine	P. ed. 379	160 A

Tipologia	Epoca di costruzione	Uso attuale	Posizione
Baito 2 livelli 2 falde	Fra il 1920 ed il 1991	Agricolo e abitativo	Isolato

Documentazione fotografica	
	
	

Estratto carta tecnica		Estratto catasto 1850
Lat. 45°58'47.79"N	Long. 10°58'13.41"E	Non Inserito
		

Volume – Pianta attuale		
Definire pianta in scala 1 :200 rilevata in sede di progetto edilizio 149 mc + 41 mc aggiunti	Usi originari	Agricolo e abitativo
	Modifiche successive	Ampliamento laterale -
	Usi attuali	Agricolo e abitativo
	Uso consentito	Agricolo e abitazione temporanea
	Materiali ed elementi costruttivi da usare sull'elemento PEAM	Pietra a vista, tavolato in legno, manto di copertura in cotto, ante in legno,
	Elementi costruttivi per l'ampliamento	Pietra a vista, tavolato in legno, manto di copertura in cotto, ante in legno, , intonaco

Categoria di intervento	RISTRUTTURAZIONE INTERNA CON AMPLIAMENTO
--------------------------------	---

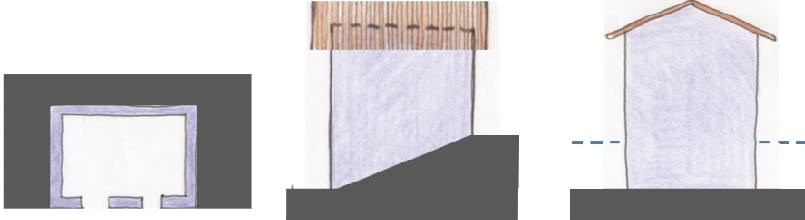
Struttura originaria dell'elemento del patrimonio edilizio agro-montano misure indicative stimate a vista	Altezza	Larg.	Lung.
	6 m	4,5 m	5,5 m
 <p>Note: La finalità è conservare o ripristinare le forme e gli elementi della costruzione e favorirne l'uso moderno migliorando condizioni d'uso e abitabilità in relazione alle nuove esigenze igienico-sanitarie e produttive.</p>			

Schema approssimativo dell'ampliamento compatibile			
 <p>Sopraelevazione in muratura pietra a vista e trave di banchina. ampliamento laterale e posteriore di analghe dimensioni , sup a vista.</p>			
Misure approssimative eventuale ampliamento	Altezza	Larg.	Lung.
	3 m	4 m	4 m

Sopraelevazione eventuale massima	1 m	Superficie utile abitativa temporanea massima	45 mq
--	-----	--	-------

Comune di Cavedine	Provincia Autonoma di Trento	Scheda
CC Vigo Cavedine	Pf 1537	163 A

Tipologia	Epoca di costruzione	Uso attuale	Posizione
Deposito sotterraneo	lontana ma non definibile	nessuno	isolato

Documentazione fotografica



Estratto carta tecnica Estratto catasto 1850

Lat. 45°58'22.01"N	Long. 10°58'4.99"E	Non Inserito
---------------------------	---------------------------	---------------------

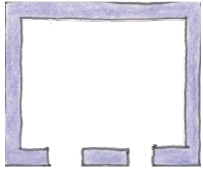

Volume – Pianta attuale		
	Usi originari	deposito agricolo
	Modifiche successive	degradato a rudere
	Usi attuali	nessuno
	Uso consentito	Deposito agricolo
	Materiali ed elementi costruttivi da usare sull'elemento PEAM	pietra s vista serramenti in legno a vista
	Elementi costruttivi per l'ampliamento	

Categoria di intervento	RUDERE RECUPERABILE
-------------------------	---------------------

Struttura originaria dell'elemento del patrimonio edilizio agro-montano misure indicative stimate a vista	Altezza	Larg.	Lung.
	Note:		

Schema approssimativo dell'ampliamento compatibile			
Misure approssimative eventuale ampliamento	Altezza	Larg.	Lung.

Sopraelevazione eventuale massima		Superficie utile abitativa temporanea massima	
-----------------------------------	--	---	--

Comune di Cavedine	Provincia Autonoma di Trento	Scheda
CC Vigo Cavedine	P. ed. 507	167 A

Tipologia	Epoca di costruzione	Uso attuale	Posizione
Baito 1 piano 1 falda	Fra 1850 e 1991	Deposito agricolo	Isolata

Documentazione fotografica



Estratto carta tecnica Estratto catasto 1850

Lat.45°58'34,21"N	Long.10°59'12,10"E	Non presente
--------------------------	---------------------------	---------------------

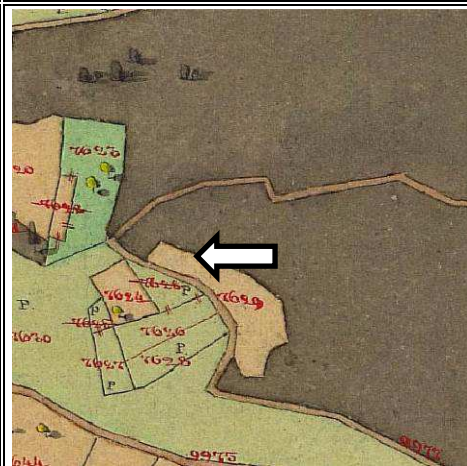

Volume – Pianta attuale		
Definire pianta in scala 1 :200 rilievata in sede di progetto edilizio	Usi originari	DEPOSITO AGRICOLO
	Modifiche successive	
	Usi attuali	DEPOSITO AGRICOLO
	Uso consentito	DEPOSITO AGRICOLO ABITAZIONE TEMPORANEA
	Materiali ed elementi costruttivi da usare sull'elemento PEAM	PIETRA A VISTA, TAVOLATO IN LEGNO, MANTO DI COPERTURA IN COTTO, ANTE IN LEGNO,
	Elementi costruttivi per l'ampliamento	PIETRA A VISTA, TAVOLATO IN LEGNO, MANTO DI COPERTURA IN COTTO, ANTE IN LEGNO

Categoria di intervento	ristrutturazione con ampliamento
-------------------------	----------------------------------

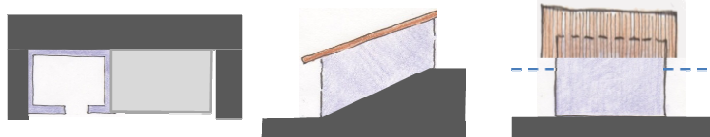
Struttura originaria dell'elemento del patrimonio edilizio agro-montano -misure medie indicative stimate a vista	Altezza	Larg .	Lung.
	2,5 m	3,5 m	10,5
<p>È ipotizzabile che la copertura originaria fosse inclinata con falda verso valle</p> 			
<p>Note La finalità è conservare o ripristinare le forme e gli elementi della costruzione e favorirne l'uso moderno migliorando condizioni d'uso e abitabilità in relazione alle nuove esigenze igienico-sanitarie e produttive.</p>			

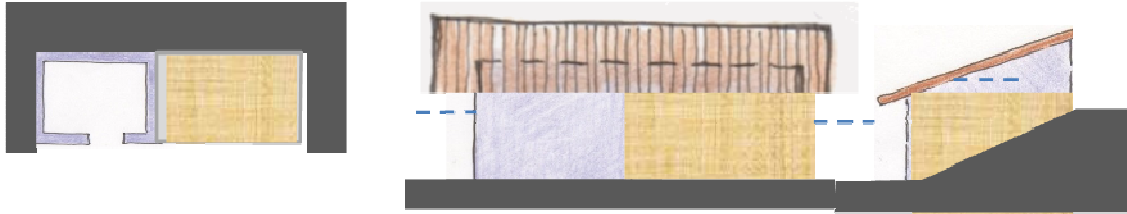
Schema approssimativo dell'ampliamento compatibile			
 <p>L'eventuale ampliamento oltre alla sopraelevazione e la pendenza della copertura è costituito dalla chiusura dello spazio ora tettoia</p>			
Misure approssimative eventuale ampliamento - Nord	Altezza	Larg.	Lung.

Sopraelevazione eventuale massima	1 m	Superficie utile abitativa temporanea massima	½ della superficie utile
-----------------------------------	-----	---	--------------------------

Comune di Cavedine	Provincia Autonoma di Trento	Scheda
CC Vigo Cavedine	P.ed 219	169 A

Tipologia	Epoca di costruzione	Uso attuale	Posizione
Baito 2 livelli 2 falde	Fra il 1920 ed il 1991	nessuno	Isolato

Documentazione fotografica



Estratto carta tecnica	Estratto catasto 1850
-------------------------------	------------------------------

Lat. 45°58'25.57"N	Long. 10°58'9.02"E	Non Inserito
---------------------------	---------------------------	--------------

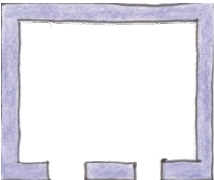

Volume – Pianta attuale		
Definire pianta in scala 1 :200 rilevata in sede di progetto edilizio 225 mc 	Usi originari	Agricolo
	Modifiche successive	Riduzione a rudere recuperabile
	Usi attuali	Agricolo
	Uso consentito	Agricolo e abitazione temporanea
	Materiali ed elementi costruttivi da usare sull'elemento PEAM	Pietra a vista, tavolato in legno, manto di copertura in cotto, ante in legno,
	Elementi costruttivi per l'ampliamento	Pietra a vista, tavolato in legno, manto di copertura in cotto, ante in legno, intonaco

Categoria di intervento	RICOSTRUZIONE SU RUDERE
--------------------------------	--------------------------------

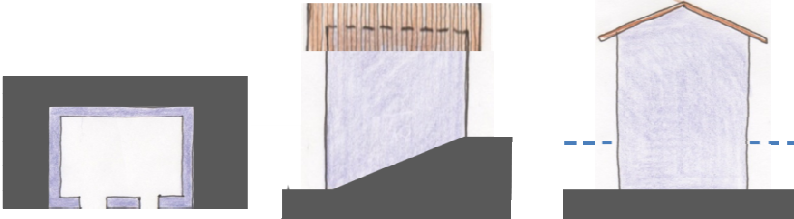

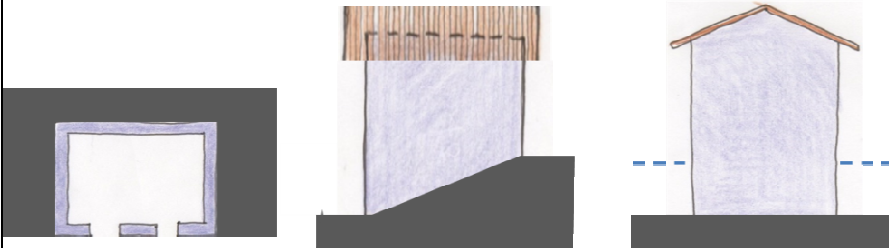
Struttura originaria dell'elemento del patrimonio edilizio agro-montano	Altezza	Larg.	Lung.
	7,5	5 m	6 m
			
Note: La finalità è conservare o ripristinare le forme e gli elementi della costruzione e favorirne l'uso moderno migliorando condizioni d'uso e abitabilità in relazione alle nuove esigenze igienico-sanitarie e produttive.			

Schema del volume recuperabile			
			
Misure approssimative eventuale ampliamento	Altezza	Larg.	Lung.

Sopraelevazione eventuale massima		Superficie utile abitativa temporanea massima	30 mq
--	--	--	-------

Comune di Cavedine	Provincia Autonoma di Trento	Scheda
CC Vigo Cavedine	Pf 1342/1	174 A

Tipologia	Epoca di costruzione	Uso attuale	Posizione
Rudere i livello	Fra il 1920 ed il 1991	Agricolo e abitativo	Isolato

Documentazione fotografica	
	

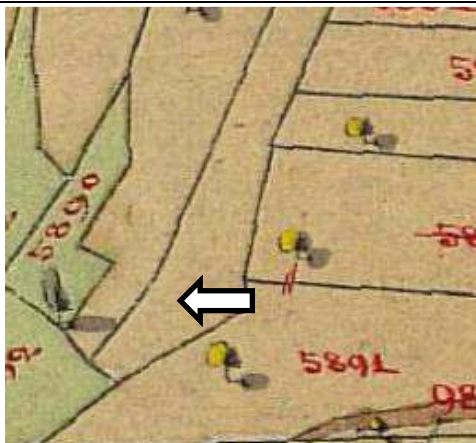
Estratto carta tecnica		Estratto catasto 1850
Lat. 45°58'19.71"N	Long. 10°58'21.78"E	Non Inserito
		

Volume – Pianta attuale

Definire pianta in scala 1 :200 rilievata in sede di progetto edilizio

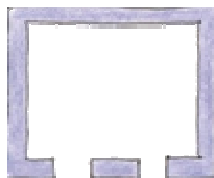

Usi originari

Agricolo e abitativo

Modifiche successive

Ampliamento laterale -
sopraelevazione

Usi attuali

Agricolo e abitativo

Uso consentito

Agricolo e abitazione temporanea

Materiali ed elementi costruttivi da usare sull'elemento PEAM

Pietra a vista, tavolato in legno,
manto di copertura in cotto, ante in
legno, contorni in pietra

Elementi costruttivi per l'ampliamento

Pietra a vista, tavolato in legno,
manto di copertura in cotto, ante in
legno, contorni in pietra, intonaco

Categoria di intervento

RICOSTRUZIONE SU RUDERE

**Struttura originaria dell'elemento del patrimonio
edilizio agro-montano misure indicative stimate a vista**

Altezza

4 m

Larg.

4.5 m

Lung.

6 m

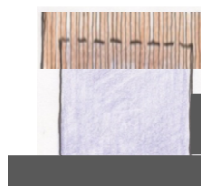
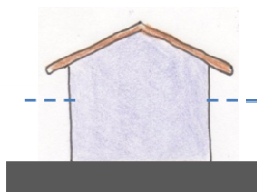
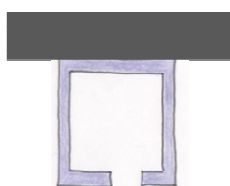

Note:

La finalità è conservare o ripristinare le forme e gli elementi della costruzione e favorirne l'uso moderno migliorando condizioni d'uso e abitabilità in relazione alle nuove esigenze igienico-sanitarie e produttive.

Schema del volume recuperabile

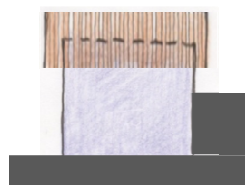
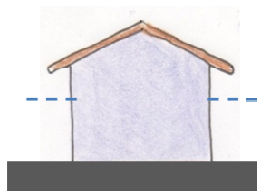
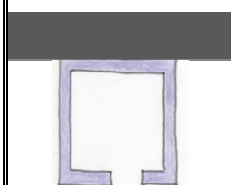

Ricostruzione muratura crollata in pietra a vista e trave di banchina.

Altezza

Larg.





Lung.

**Superficie utile abitativa
temporanea massima**

30 mg

Comune di Cavedine	Provincia Autonoma di Trento	Scheda
CC Vigo Cavedine	P.ed 196	175 A

Tipologia	Epoca di costruzione	Uso attuale	Posizione
Rudere	Fra il 1920 ed il 1991	Agricolo e abitativo	Isolato

Documentazione fotografica	
	
	 

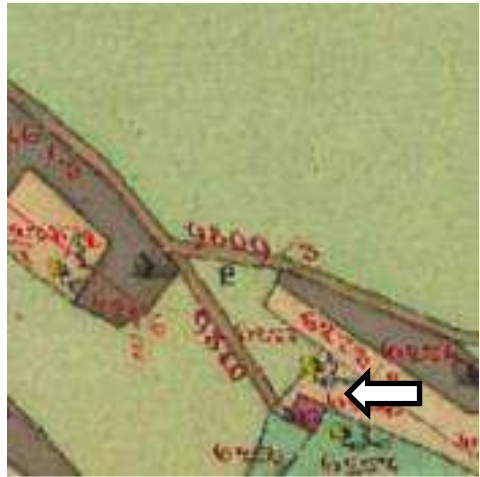
Estratto carta tecnica		Estratto catasto 1850
Lat. 45°58'18.92"N	Long. 10°57'33.20"E	Inserito
		

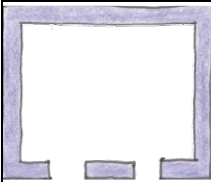
Volume – Pianta attuale		
	Usi originari	Agricolo e abitativo
	Modifiche successive	Ampliamento laterale - sopraelevazione
	Usi attuali	Agricolo e abitativo
	Uso consentito	Agricolo e abitazione temporanea
	Materiali ed elementi costruttivi da usare sull'elemento PEAM	Pietra a vista, tavolato in legno, manto di copertura in cotto, ante in legno, contorni in pietra
	Elementi costruttivi per l'ampliamento	Pietra a vista, tavolato in legno, manto di copertura in cotto, ante in legno, contorni in pietra, intonaco

Categoria di intervento	rudere recuperabile
--------------------------------	---------------------

Struttura originaria dell'elemento del patrimonio edilizio agro-montano	Altezza	Larg.	Lung.
	7 m	4,5m	6.5 m
 <p>Note: La finalità è conservare o ripristinare le forme e gli elementi della costruzione e favorirne l'uso moderno migliorando condizioni d'uso e abitabilità in relazione alle nuove esigenze igienico-sanitarie e produttive.</p>			

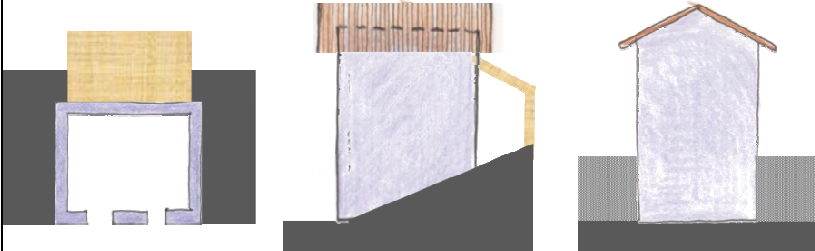
Schema del volume recuperabile			
<p>Possibilità di realizzare tettoia sul lato a monte</p> 			
Misure approssimative eventuale ampliamento	Altezza	Larg.	Lung.

		Superficie utile abitativa temporanea massima	30 mq
--	--	--	-------

Comune di Cavedine	Provincia Autonoma di Trento	Scheda
CC Vigo Cavedine	P.ed 144	177 A

Tipologia	Epoca di costruzione	Uso attuale	Posizione
Baito 3 livelli 2 falde	Prima del 1850	Agricolo e abitativo	Isolato

Documentazione fotografica



Estratto carta tecnica Estratto catasto 1850

Lat. 45°58'18.61"N	Long. 10°58'59.09"E	Inserito
---------------------------	----------------------------	-----------------



Volume – Pianta attuale		
Definire pianta in scala 1 :200 rilevata in sede di progetto edilizio 734 mc 	Usi originari	Agricolo e abitativo
	Modifiche successive	
	Usi attuali	Agricolo e abitativo
	Uso consentito	Agricolo e abitazione
	Materiali ed elementi costruttivi da usare sull'elemento PEAM	Pietra a vista, tavolato in legno, manto di copertura in cotto, ante in legno,
	Elementi costruttivi per l'ampliamento	Pietra a vista, tavolato in legno, manto di copertura in cotto, ante in legno, , intonaco

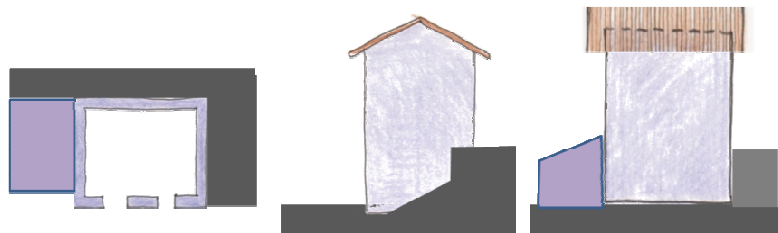

Categoria di intervento	RISANAMENTO CONSERVATIVO CON AMPLIAMENTO
--------------------------------	---

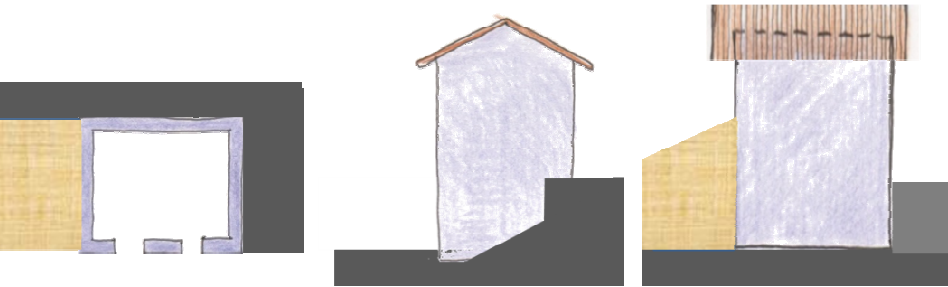
Struttura originaria dell'elemento del patrimonio edilizio agro-montano misure indicative stimate a vista	Altezza	Larg.	Lung.
	10.5 m	6,5 m	9 m
 <div> <p>Note: La finalità è conservare o ripristinare le forme e gli elementi della costruzione e favorirne l'uso moderno migliorando condizioni d'uso e abitabilità in relazione alle nuove esigenze igienico-sanitarie e produttive.</p> </div>			

Schema approssimativo dell'ampliamento compatibile			
 <div> <p>Sopraelevazione in muratura pietra a vista e trave di banchina.</p> <p>ampliamento laterale, sup a vista. in legno</p> </div>			
Misure approssimative eventuale ampliamento	Altezza	Larg.	Lung.
	5 m	4m	6 m

Sopraelevazione eventuale massima	1 m	Superficie utile abitativa temporanea massima	45 mq
--	-----	--	-------

Comune di Cavedine		Provincia Autonoma di Trento		Scheda
CC Vigo Cavedine		P.ed 469		179 A
Tipologia	Epoca di costruzione	Uso attuale	Posizione	
Baito 2 livelli 2 falde	Fra il 1920 ed il 1991	Agricolo	Isolato	

Documentazione fotografica		
		
Estratto carta tecnica		Estratto catasto 1850
Lat. 45°58'17.53"N	Long. 10°59'0.90"E	Non Inserito
		

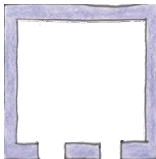
Volume – Pianta attuale		
Definire pianta in scala 1 :200 rilevata in sede di progetto edilizio 108 mc 	Usi originari	Agricolo
	Modifiche successive	
	Usi attuali	Agricolo
	Uso consentito	Agricolo e abitazione temporanea
	Materiali ed elementi costruttivi da usare sull'elemento PEAM	Pietra a vista, tavolato in legno, manto di copertura in cotto, ante in legno,
	Elementi costruttivi per l'ampliamento	Pietra a vista, tavolato in legno, manto di copertura in cotto, ante in legno, intonaco

Categoria di intervento	RISANAMENTO CON AMPLIAMENTO
--------------------------------	------------------------------------

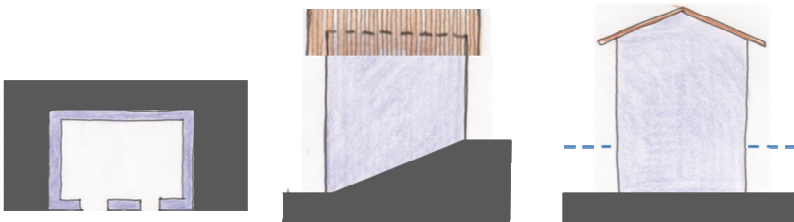
Struttura originaria dell'elemento del patrimonio edilizio agro-montano misure indicative stimate a vista	Altezza	Larg.	Lung.
	6 m	4 m	4,5 m
 <div style="float: right; width: 30%;"> Note: La finalità è conservare o ripristinare le forme e gli elementi della costruzione e favorirne l'uso moderno migliorando condizioni d'uso e abitabilità in relazione alle nuove esigenze igienico-sanitarie e produttive. </div>			

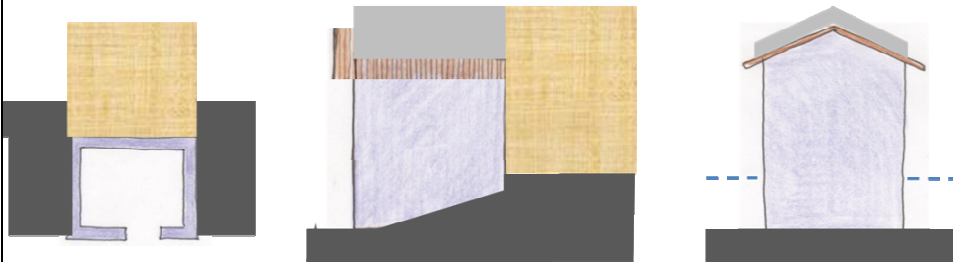
Schema approssimativo dell'ampliamento compatibile			
 <div style="float: right; width: 25%; border: 1px solid black; padding: 5px;"> Sopraelevazione in muratura pietra a vista e trave di banchina. ampliamento laterale, sup a vista. in legno </div>			
Misure approssimative eventuale ampliamento	Altezza	Larg.	Lung.
	4 m	4 m	4,5 m

Sopraelevazione eventuale massima	1 m	Superficie utile abitativa temporanea massima	30 mq
--	-----	--	-------

Comune di Cavedine	Provincia Autonoma di Trento	Scheda
CC Vigo Cavedine	Pf 1614	181 A

Tipologia	Epoca di costruzione	Uso attuale	Posizione
Baito 1 livello 2 falde	fra il 1920 ed il 1991	Agricolo	Isolato

Documentazione fotografica



Estratto carta tecnica Estratto catasto 1850

Lat. 45°58'12.85"N	Long. 10°57'58.38"E	Non Inserito
---------------------------	----------------------------	--------------

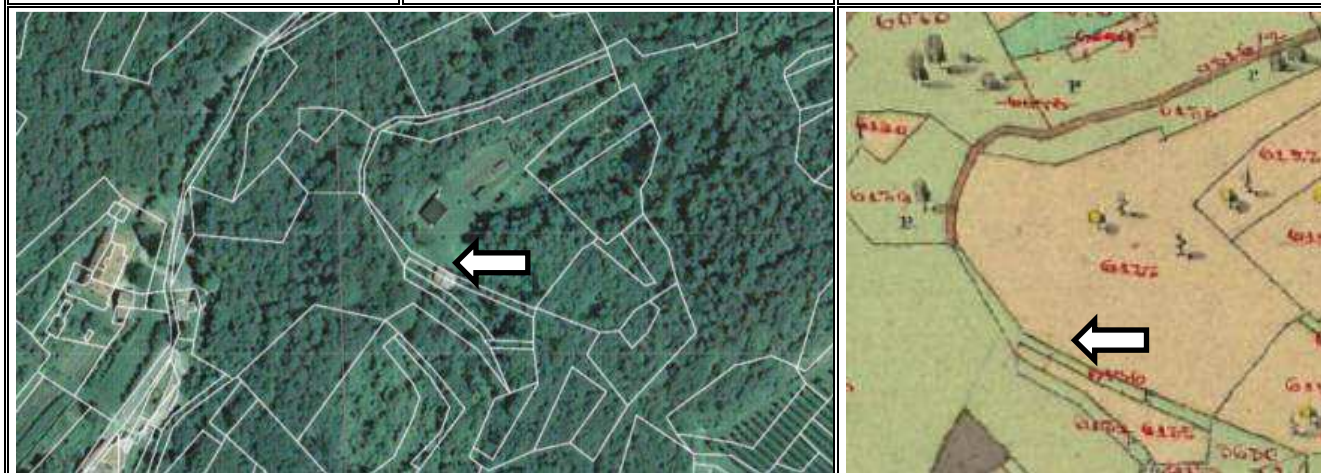

Volume – Pianta attuale		
Definire pianta in scala 1 :200 rilievata in sede di progetto edilizio	Usi originari	Agricolo
	Modifiche successive	Ampliamento laterale -
	Usi attuali	Agricolo
	Uso consentito	Agricolo e abitazione temporanea
	Materiali ed elementi costruttivi da usare sull'elemento PEAM	Raso sasso, tavolato in legno, manto di copertura in cotto, ante in legno,
	Elementi costruttivi per l'ampliamento	, tavolato in legno, manto di copertura in cotto, ante in legno, intonaco

Categoria di intervento	RISTRUTTURAZIONE TOTALE
--------------------------------	--------------------------------

Struttura originaria dell'elemento del patrimonio edilizio agro-montano misure indicative stimate a vista	Altezza	Larg.	Lung.
	2,5 m	3 m	4 m
 <p>Note: La finalità è conservare o ripristinare le forme e gli elementi della costruzione e favorirne l'uso moderno migliorando condizioni d'uso e abitabilità in relazione alle nuove esigenze igienico-sanitarie e produttive.</p>			

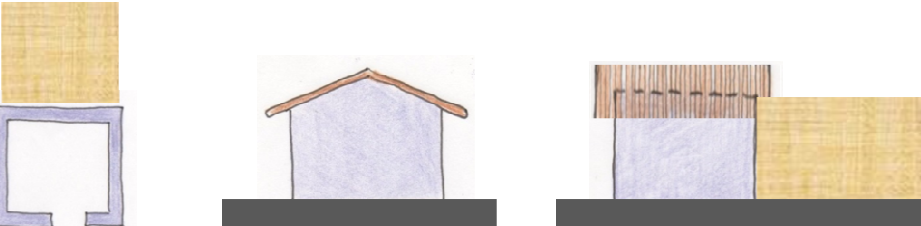
Schema approssimativo dell'ampliamento compatibile			
 <p>L'ampliamento dovrebbe essere condizionato alla sistemazione ordinata del lotto</p>			<p>Sopraelevazione in muratura e trave di banchina.</p> <p>ampliamento laterale, sup a vista. in legno</p>
Misure approssimative eventuale ampliamento	Altezza	Larg.	Lung.
	2,5 m	4 m	5 m

Sopraelevazione eventuale massima	1 m	Superficie utile abitativa temporanea massima	30 mq
--	-----	--	-------

Comune di Cavedine	Provincia Autonoma di Trento	Scheda
CC Vigo Cavedine	P.ed 177/ 1	182 A

Tipologia	Epoca di costruzione	Uso attuale	Posizione
Baito 2 livelli 2 falde	Fra il 1920 ed il 1991	Agricolo	In nucleo

Documentazione fotografica



Estratto carta tecnica		Estratto catasto 1850
Lat. 45°58'12.77"N	Long. 10°57'51.29"E	Non Inserito

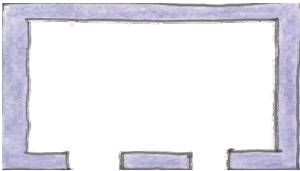

Volume – Pianta attuale		
Definire pianta in scala 1 :200 rilevata in sede di progetto edilizio 158 mc 	Usi originari	Agricolo
	Modifiche successive	Ampliamento laterale – R
	Usi attuali	Agricolo
	Uso consentito	Agricolo e abitazione temporanea
	Materiali ed elementi costruttivi da usare sull'elemento PEAM	Pietra a vista, tavolato in legno, manto di copertura in cotto, ante in legno
	Elementi costruttivi per l'ampliamento	Pietra a vista, tavolato in legno, manto di copertura in cotto, ante in legno, intonaco

Categoria di intervento	RISANAMENTO CON AMPLIAMENTO
--------------------------------	------------------------------------

Struttura originaria dell'elemento del patrimonio edilizio agro-montano misure indicative stimate a vista	Altezza	Larg.	Lung.
	6 m	3,5 m	7,5 m
			
Note: La finalità è conservare o ripristinare le forme e gli elementi della costruzione e favorirne l'uso moderno migliorando condizioni d'uso e abitabilità in relazione alle nuove esigenze igienico-sanitarie e produttive.			

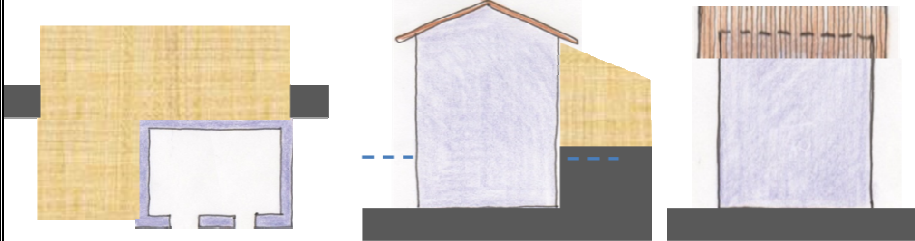
Schema approssimativo dell'ampliamento compatibile			
			
Misure approssimative eventuale ampliamento	Altezza	Larg.	Lung.
	4 m	3,5 m	10m

Sopraelevazione eventuale massima	1 m	Superficie utile abitativa temporanea massima	30 mq
--	-----	--	-------

Comune di Cavedine	Provincia Autonoma di Trento	Scheda
CC Vigo Cavedine	P.ed 177/1	184 A

Tipologia	Epoca di costruzione	Uso attuale	Posizione
Baito 2 livelli 2 falde	fra il 1920 ed il 1991	Agricolo	In nucleo

Documentazione fotografica



Estratto carta tecnica Estratto catasto 1850

Lat. 45°58'12.70"N	Long. 10°57'52.46"E	Non Inserito
---------------------------	----------------------------	--------------

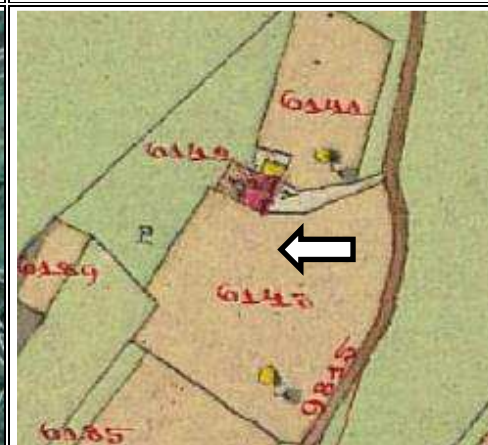

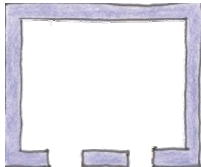
Volume – Pianta attuale		
Definire pianta in scala 1 :200 rilevata in sede di progetto edilizio 158 mc 	Usi originari	Agricolo
	Modifiche successive	Ampliamento laterale - R
	Usi attuali	Agricolo
	Uso consentito	Agricolo e abitazione temporanea
	Materiali ed elementi costruttivi da usare sull'elemento PEAM	Pietra a vista raso sasso, tavolato in legno, manto di copertura in cotto, ante in legno,
	Elementi costruttivi per l'ampliamento	Raso sasso, tavolato in legno, manto di copertura in cotto, ante in legno, , intonaco

Categoria di intervento	RISANAMENTO CON AMPLIAMENTO
--------------------------------	------------------------------------

Struttura originaria dell'elemento del patrimonio edilizio agro-montano misure indicative stimate a vista	Altezza	Larg.	Lung.
	5 m	4,5 m	7 m
 <div style="float: right; width: 30%;"> Note: La finalità è conservare o ripristinare le forme e gli elementi della costruzione e favorirne l'uso moderno migliorando condizioni d'uso e abitabilità in relazione alle nuove esigenze igienico-sanitarie e produttive. </div>			

Schema approssimativo dell'ampliamento compatibile			
 <div style="float: right; width: 30%; border: 1px solid black; padding: 5px;"> Sopraelevazione in muratura pietra a vista e trave di banchina. ampliamento laterale, sup a vista. in legno </div>			
Misure approssimative eventuale ampliamento	Altezza	Larg.	Lung.
	4,5 m	4 m	5 m

Sopraelevazione eventuale massima	1 m	Superficie utile abitativa temporanea massima	30 mq
--	-----	--	-------

Comune di Cavedine		Provincia Autonoma di Trento		Scheda
CC Vigo Cavedine		P. ed. Pf 587		186 A
Tipologia	Epoca di costruzione	Uso attuale	Posizione	
Baito 1 piano 2 falde	Fra 1850 e1991	Deposito agricolo	Non presente	

Documentazione fotografica



Estratto carta tecnica Estratto catasto 1850

Lat.45°58'10,65"N	Long.10°59'07,76"E	Non
--------------------------	---------------------------	------------

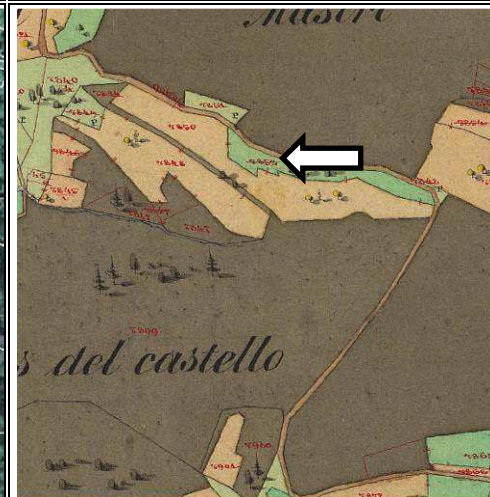

Volume – Pianta attuale		
Definire pianta in scala 1 :200 rilievata in sede di progetto edilizio	Usi originari	DEPOSITO AGRICOLO
	Modifiche successive	PROBABILE RIFACIMENTO DEL TETTO
	Usi attuali	DEPOSITO AGRICOLO
	Uso consentito	DEPOSITO AGRICOLO E ABITAZIONE TEMPORANEA
	Materiali ed elementi costruttivi da usare sull'elemento PEAM	PIETRA A VISTA, TAVOLATO IN LEGNO, MANTO DI COPERTURA IN COTTO, ANTE IN LEGNO,
	Elementi costruttivi per l'ampliamento	PIETRA A VISTA, TAVOLATO IN LEGNO, MANTO DI COPERTURA IN COTTO, ANTE IN LEGNO,



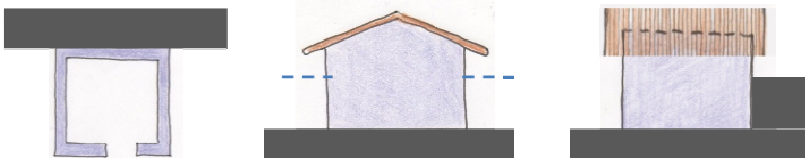

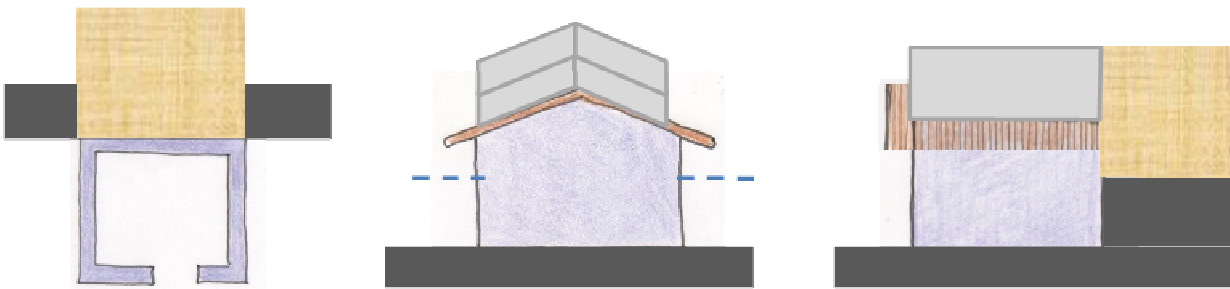
Categoria di intervento	Ristrutturazione con ampliamento
--------------------------------	----------------------------------

Struttura originaria dell'elemento del patrimonio edilizio agro-montano -misure medie indicative stimate a vista	Altezza	Larg .	Lung.
	3,5 m	5 m	5 m
 <p>Note La finalità è conservare o ripristinare le forme e gli elementi della costruzione e favorirne l'uso moderno migliorando condizioni d'uso e abitabilità in relazione alle nuove esigenze igienico-sanitarie e produttive.</p>			

Schema approssimativo dell'ampliamento compatibile			
			
Misure approssimative eventuale ampliamento - Nord	Altezza	Larg.	Lung.
	5,5 m	5 m	5 m

Sopraelevazione eventuale massima	2 m	Superficie utile abitativa temporanea massima	25 m
--	-----	--	------

Comune di Cavedine		Provincia Autonoma di Trento		Scheda
CC Vigo Cavedine		P.ed 381		192 A
Tipologia	Epoca di costruzione	Uso attuale	Posizione	
Baito 2 livelli 2 falde	fra il 1920 ed il 1991	Agricolo e abitativo	Isolato	

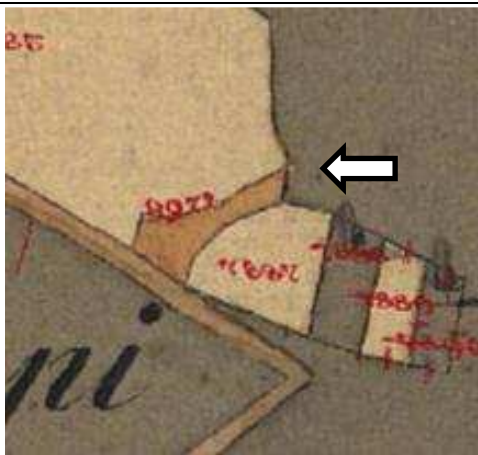
Documentazione fotografica		
		
		
Estratto carta tecnica		Estratto catasto 1850
Lat. 45°58'1.68"N	Long. 10°59'24.48"E	Non Inserito
		

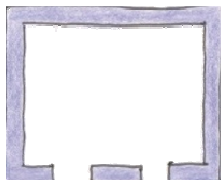
Volume – Pianta attuale		
Definire pianta in scala 1 :200 rilevata in sede di progetto edilizio 149 mc 	Usi originari	Agricolo
	Modifiche successive	Ampliamento posteriore
	Usi attuali	Agricolo e abitativo
	Uso consentito	Agricolo e abitazione temporanea
	Materiali ed elementi costruttivi da usare sull'elemento PEAM	Pietra a vista, tavolato in legno, manto di copertura in cotto, ante in legno,-
	Elementi costruttivi per l'ampliamento	Pietra a vista, raso sasso, tavolato in legno, manto di copertura in cotto, ante in legno, , intonaco

Categoria di intervento	RISANAMENTO CON AMPLIAMENTO
--------------------------------	------------------------------------

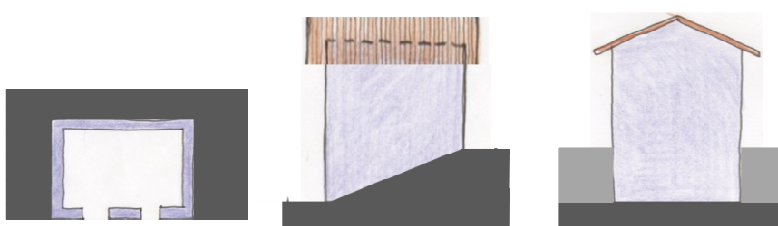
Struttura originaria dell'elemento del patrimonio edilizio agro-montano misure indicative stimate a vista	Altezza	Larg.	Lung.
	6 m	4,5 m	5,5 m
 <div style="float: right; width: 30%;"> Note: La finalità è conservare o ripristinare le forme e gli elementi della costruzione e favorirne l'uso moderno migliorando condizioni d'uso e abitabilità in relazione alle nuove esigenze igienico-sanitarie e produttive. </div>			

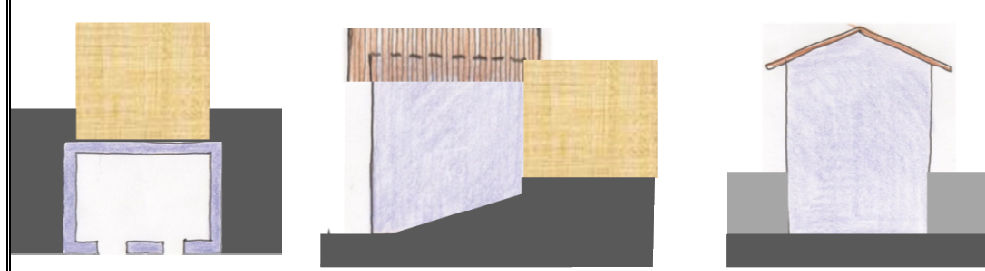
Schema approssimativo dell'ampliamento compatibile			
			
Misure approssimative eventuale ampliamento	Altezza	Larg.	Lung.
	4,5 m	4,5 m	4 m

Sopraelevazione eventuale massima	1 m	Superficie utile abitativa temporanea massima	45 mq
--	-----	--	-------

Comune di Cavedine		Provincia Autonoma di Trento		Scheda
CC Vigo Cavedine		P. ed. Pf 2679		194 A
Tipologia	Epoca di costruzione	Uso attuale	Posizione	
1 livello 2 falde	recente	ricovero	isolata	

Documentazione fotografica



Estratto carta tecnica Estratto catasto 1850

Lat. 45°58'01.25"N	Long.10°59'55.42"E	
---------------------------	---------------------------	--

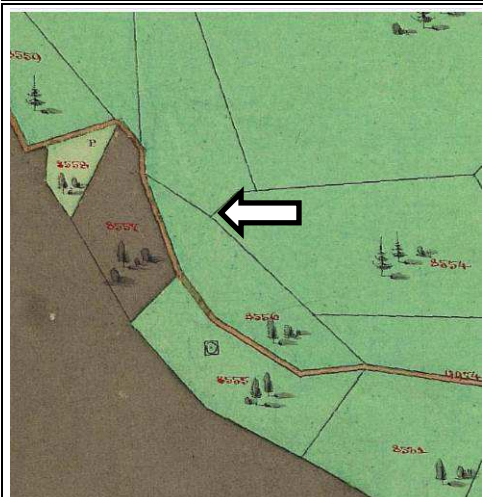

Volume – Pianta attuale		
Definire pianta in scala 1 :200 rilevata in sede di progetto edilizio Vincolo ad uso pubblico	Usi originari	Locale ad uso pubblico
	Modifiche successive	
	Usi attuali	Locale ad uso pubblico
	Uso consentito	Locale ad uso pubblico
	Materiali ed elementi costruttivi da usare sull'elemento PEAM	MANTO DI COPERTURA IN COTTO, ANTE IN LEGNO
	Elementi costruttivi per l'ampliamento	TAVOLATO IN LEGNO, MANTO DI COPERTURA IN COTTO, ANTE IN LEGNO

Categoria di intervento	
--------------------------------	--

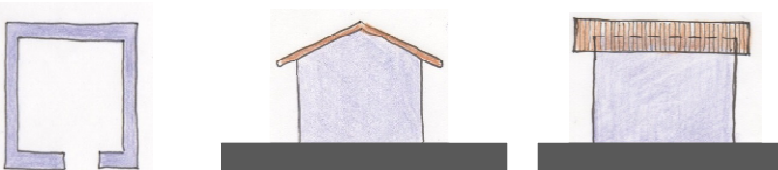

Struttura originaria dell'elemento del patrimonio edilizio agro-montano -misure medie indicative stimate a vista	Altezza	Larg .	Lung.
	2,5 m	3.5 m	5 m
 <div style="float: right; width: 30%;"> Note La finalità è conservare o ripristinare le forme e gli elementi della costruzione e favorirne l'uso moderno migliorando condizioni d'uso e abitabilità in relazione alle nuove esigenze igienico-sanitarie e produttive. </div>			

Schema approssimativo dell'ampliamento compatibile			
			
Misure approssimative eventuale ampliamento - Nord	Altezza	Larg.	Lung.
	2,5	3.5	3.5

Sopraelevazione eventuale massima	1 m	Superficie utile abitativa temporanea massima	½ della sup. utile
--	-----	--	--------------------

Comune di Cavedine	Provincia Autonoma di Trento	Scheda
CC Vigo Cavedine	P.ed 173/1 – 173/ 2	196 A

Tipologia	Epoca di costruzione	Uso attuale	Posizione
Baito 3 livelli 2 falde	Prima del1850	Agricolo e abitativo	Isolato

Documentazione fotografica		
		
Estratto carta tecnica		Estratto catasto 1850
Lat. 45°57'57.33"N	Long. 10°59'27.30"E	Non Inserito
		

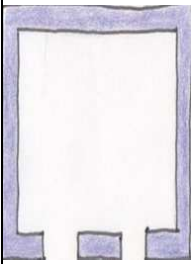
Volume – Pianta attuale		
Definire pianta in scala 1 :200 rilevata in sede di progetto edilizio 	Usi originari	Agricolo e abitativo
	Modifiche successive	Ampliamento a monte
	Usi attuali	Agricolo e abitativo
	Uso consentito	Agricolo e abitazione temporanea
	Materiali ed elementi costruttivi da usare sull'elemento PEAM	Pietra a vista, raso sasso, tavolato in legno, manto di copertura in cotto, ante in legno
	Elementi costruttivi per l'ampliamento	Pietra a vista, tavolato in legno, manto di copertura in cotto, ante in legno, intonaco
675 mc		

Categoria di intervento	RISANAMENTO CON AMPLIAMENTO
--------------------------------	------------------------------------

Struttura originaria dell'elemento del patrimonio edilizio agro-montano misure indicative stimate a vista	Altezza	Larg.	Lung.
	9 m	6,5 m	10,5 m
 <div> Note: La finalità è conservare o ripristinare le forme e gli elementi della costruzione e favorirne l'uso moderno migliorando condizioni d'uso e abitabilità in relazione alle nuove esigenze igienico-sanitarie e produttive. </div>			

Schema approssimativo dell'ampliamento compatibile			
ampliamento a monte completando il volume nel sedime libero			
			Sopraelevazione in muratura pietra a vista e trave di banchina. ampliamento laterale, sup a vista. in legno
Misure approssimative eventuale ampliamento	Altezza	Larg.	Lung.
	continuità	continuità	continuità

Sopraelevazione eventuale massima	1 m	Superficie utile abitativa temporanea massima	45 mq
--	-----	--	-------

CAPITOLO 2

SCHEDE DEGLI ELEMENTI DI CATEGORIA B

Come citato nell'introduzione i volumi schedati nel censimento per il recupero degli edifici della cultura agricola, sono edifici agricoli in cui sono consentite destinazioni diverse da quella agricola secondo le indicazioni della singola scheda. **La regola per tutti è che non siano parte integrante dell'azienda agricola, e che la residenza temporanea occupi complessivamente una quota minoritaria e quindi inferiore al 50 % della superficie utile interna, con un limite in mq fissato dalla scheda.**

L'ADEGUAMENTO DEI PROSPETTI SUI VOLUMI SCHEDATI PER IL RECA

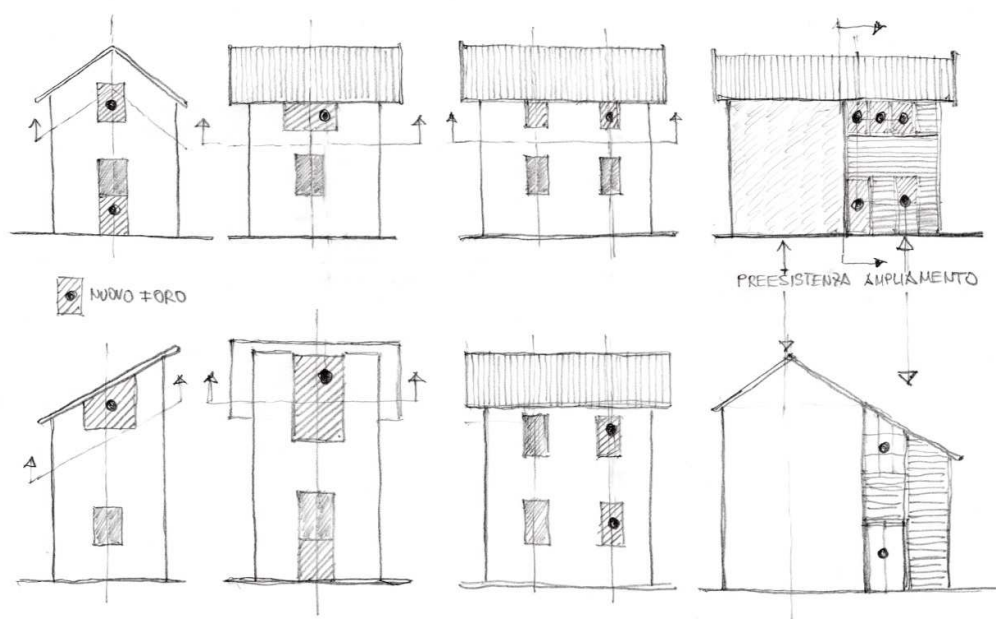

Per garantire l'inserimento paesaggistico agli elementi della cultura materiale tradizionale dei luoghi, è necessario mantenerne la coerenza con la struttura originaria. Se le trasformazioni subite nel tempo sono di scarsa qualità, la coerenza va mantenuta almeno in facciata, per la distribuzione dei fori, con il modello tipologico originario, desumibile dagli elementi rimasti integri. Le coperture dovranno presentare le pendenze adatte all'uso dei coppi in laterizio con sporti di gronda mimori di 60 cm. La sopraelevazione dei volumi e l'eventuale ricostruzione di loro porzioni, vanno effettuate in muratura di pietra locale a vista o a raso sasso. I fori nuovi sulle facciate vanno tagliati in modo rustico direttamente sulla muratura evitando contorni in malta alle aperture. I nuovi fori vanno allineati verticalmente e, specie sulle pareti meno ampie, vanno allineati al centro in analogia agli schemi riportati. Sono esclusi poggiori ed abbaini di qualsiasi tipo e sulla parte originaria delle tipologie B.

Schemi di forature per le parti originarie degli edifici B



Comune di Cavedine	Provincia Autonoma di Trento	Scheda
CC Stravino	P.ed 189	5 B

Tipologia	Epoca di costruzione	Uso attuale	Posizione
Baito 3 livelli 2 falde	Prima del 1850	Agricolo e abitativo	Isolato

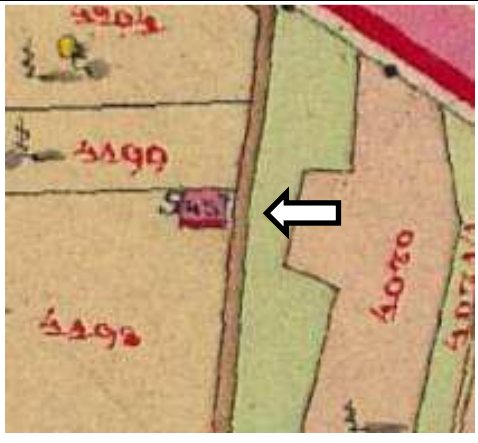
Documentazione fotografica		
 		
Estratto carta tecnica		Estratto catasto 1850
Lat. 46°1'7.41"N	Long. 10°57'35.74"E	inserito
		

Descrizione e note : usi originari, modifiche successive, usi attuali, materiali ed elementi costruttivi, ecc
--

Baito trasformato in abitazione
--

Ampliamento ammesso 200 mc a cui vanno sottratti quelli già eventualmente realizzati in sopraelevazione, lateralmente o a piano interrato, l'ampliamento residuo potrà essere realizzato per il 50% a quota di piano terra

Categoria di intervento

Risanamento con ampliamento

Indicazioni progettuali sulla porzione originaria
--

Le pareti esterne per le porzioni che risalgono al corpo originario vanno trattate con gli stessi criteri che il PRG definisce per quelle degli edifici a "risanamento" nei Centri Storici, evitando comunque la applicazione di poggiori.
--

Indicazioni progettuali sulla porzione recente

I materiali e gli elementi costruttivi da utilizzare, anche nella rimanente parte esterna dell'edificio devono essere di tipo tradizionale <ul style="list-style-type: none">• Manto di copertura in cotto• Ante esterne dei serramenti in legno al naturale o mordenzato• Intonaci lasciati al naturale, bianchi, o colorati nelle tinte chiare delle terre
--

EV. Schema dei corpi edilizi

Destinazioni d'uso ammesse

Agricola e abitazione temporanea

Sopraelevazione max.

1 m

Superficie abitativa temporanea massima
--

45 mq

Documentazione fotografica particolari

Comune di Cavedine	Provincia Autonoma di Trento	Scheda
CC Stravino	Ped 184	6 B

Tipologia	Epoca di costruzione	Uso attuale	Posizione
Baito 3 livelli 2 falde	Fra il 1850 e il 1920	Agricolo e abitativo	Isolato

Documentazione fotografica

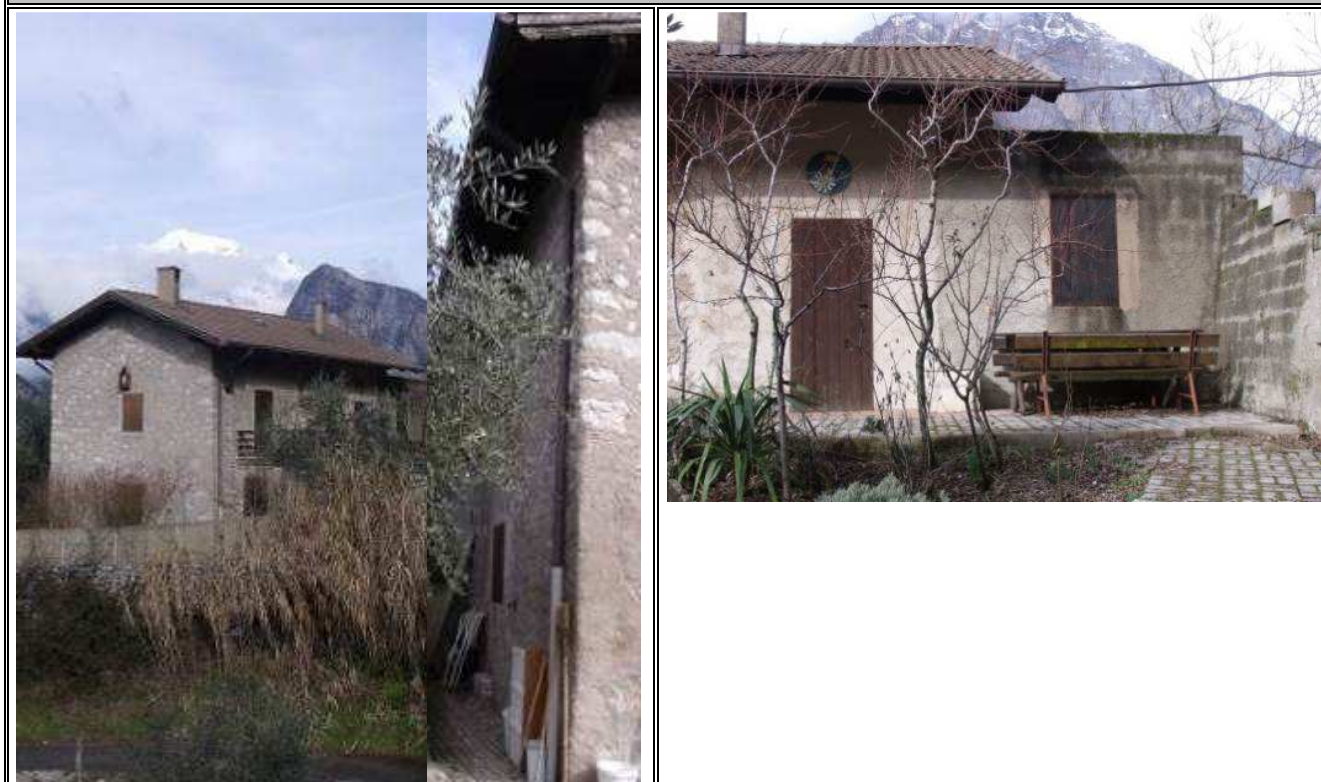

Estratto carta tecnica Estratto catasto 1850

Lat. 46°01'04.0"N	Long. 10°57'40.7"E	Inserito
--------------------------	---------------------------	----------



Descrizione e note : usi originari, modifiche successive, usi attuali, materiali ed elementi costruttivi, ecc
Volume originario ampliato e trasformato in abitazione Ampliamento ammesso 200 mc a cui vanno sottratti quelli già eventualmente realizzati in sopraelevazione, lateralmente o a piano interrato, l'ampliamento residuo potrà essere realizzato per il 50% a quota di piano terra sono ammissibili ulteriori addizioni finalizzate ad adeguamenti tecnici

Categoria di intervento	Risanamento conservativo con ampliamento
--------------------------------	--

Indicazioni progettuali sulla porzione originaria	Ev. Schema dei corpi edilizi
Le pareti esterne per le porzioni che risalgono al corpo originario vanno trattate con gli stessi criteri che il PRG definisce per quelle degli edifici a "risanamento" nei Centri Storici, evitando comunque la applicazione di poggioli.	
Indicazioni progettuali sulla porzione recente	
I materiali e gli elementi costruttivi da utilizzare, anche nella rimanente parte esterna dell'edificio devono essere di tipo tradizionale <ul style="list-style-type: none"> • Manto di copertura in cotto • Ante esterne dei serramenti in legno al naturale o mordenzato • Intonaci lasciati al naturale, bianchi, o colorati nelle tinte chiare delle terre 	

Destinazioni d'uso ammesse	Agricola e abitazione temporanea
-----------------------------------	----------------------------------

Sopraelevazione max.	1 m	Superficie abitativa temporanea massima	45 mq
-----------------------------	-----	--	-------

Documentazione fotografica particolari	

Comune di Cavedine	Provincia Autonoma di Trento	Scheda
CC Stravino	P.ed. 278 entro la p.f 1430	16 B

Tipologia	Epoca di costruzione	Uso attuale	Posizione
Baito 2 livelli 2 falde	Fra il 1920 ed il 1991	Agricolo e abitativo	Isolato

Documentazione fotografica		
		
Estratto carta tecnica		Estratto catasto 1850
Lat. 46°00'54.92"N	Long. 10°57'45.78"E	Non Inserito
		

Descrizione e note : usi originari, modifiche successive, usi attuali, materiali ed elementi costruttivi, ecc
Volume originario ampliato e trasformato in abitazione Ampliamento ammesso 200 mc a cui vanno sottratti quelli già eventualmente realizzati in sopraelevazione, lateralmente o a piano interrato, l'ampliamento residuo potrà essere realizzato per il 50% a quota di piano terra sono ammissibili ulteriori addizioni finalizzate ad adeguamenti tecnici

Categoria di intervento	Risanamento conservativo con ampliamento
--------------------------------	--

Indicazioni progettuali sulla porzione originaria	Ev. Schema dei corpi edilizi
Le pareti esterne per le porzioni che risalgono al corpo originario vanno trattate con gli stessi criteri che il PRG definisce per quelle degli edifici a "risanamento" nei Centri Storici, evitando comunque la applicazione di poggioli.	
Indicazioni progettuali sulla porzione recente I materiali e gli elementi costruttivi da utilizzare, anche nella rimanente parte esterna dell'edificio devono essere di tipo tradizionale <ul style="list-style-type: none"> • Manto di copertura in cotto • Ante esterne dei serramenti in legno al naturale o mordenzato • Intonaci lasciati al naturale, bianchi, o colorate nelle tinte chiare delle terre 	

Destinazioni d'uso ammesse	Agricola e abitazione temporanea
-----------------------------------	----------------------------------

Sopraelevazione max.	1 ml	Superficie abitativa temporanea massima	45 mq
-----------------------------	------	--	-------

Documentazione fotografica particolari	

Comune di Cavedine	Provincia Autonoma di Trento	Scheda
CC Stravino	P. ed. 329	18 B

Tipologia	Epoca di costruzione	Uso attuale	Posizione
Baito 1 livello 1 falda	Fra il 1920 ed il1991	Agricolo e abitativo	Isolato

Documentazione fotografica



Estratto carta tecnica Estratto catasto 1850

Lat. 46°0'53.64"N	Long. 10°57'44.73"E	Non Inserito
--------------------------	----------------------------	--------------

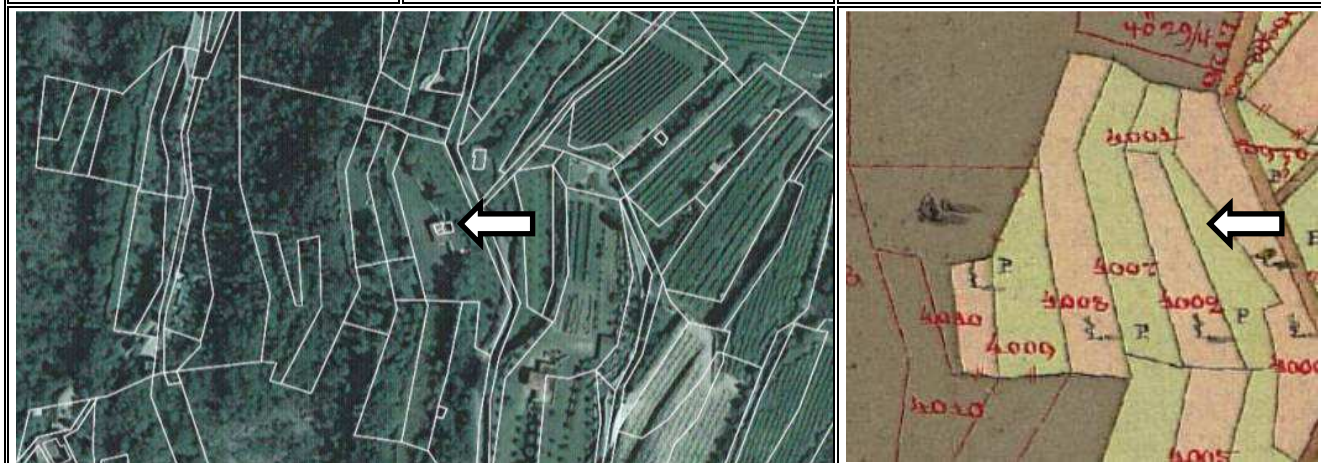

Descrizione e note : usi originari, modifiche successive, usi attuali, materiali ed elementi costruttivi, ecc
Volume originario ampliato e trasformato in abitazione Ampliamento ammesso 200 mc a cui vanno sottratti quelli già eventualmente realizzati in sopraelevazione, lateralmente o a piano interrato, l'ampliamento residuo potrà essere realizzato per il 50% a quota di piano terra sono ammissibili ulteriori addizioni finalizzate ad adeguamenti tecnici

Categoria di intervento	Risanamento con ampliamento
--------------------------------	-----------------------------

Indicazioni progettuali sulla porzione originaria	EV. schema dei corpi edilizi
Le pareti esterne per le porzioni che risalgono al corpo originario vanno trattate con gli stessi criteri che il PRG definisce per quelle degli edifici a "risanamento" nei Centri Storici, evitando comunque la applicazione di poggioli	
Indicazioni progettuali sulla porzione recente I materiali e gli elementi costruttivi da utilizzare, anche nella rimanente parte esterna dell'edificio devono essere di tipo tradizionale <ul style="list-style-type: none"> • Manto di copertura in cotto • Ante esterne dei serramenti in legno al naturale o mordenzato • Intonaci lasciati al naturale, bianchi, o colorati nelle tinte chiare delle terre 	

Destinazioni d'uso ammesse	
-----------------------------------	--

Sopraelevazione max.	1,5 m	Superficie abitativa temporanea massima	45 mq
-----------------------------	-------	--	-------

Documentazione fotografica particolari	

Comune di Cavedine	Provincia Autonoma di Trento	Scheda
CC Stravino	P. ed. 185	19 B

Tipologia	Epoca di costruzione	Uso attuale	Posizione
Baito 3 livelli 2 falde	fra il 1920 ed il1991	Agricolo e abitativo	Isolato

Documentazione fotografica



Estratto carta tecnica Estratto catasto 1850

Lat. 46°0'52.95"N	Long. 10°57'39.88"E	Non Inserito
--------------------------	----------------------------	--------------



Descrizione e note : usi originari, modifiche successive, usi attuali, materiali ed elementi costruttivi, ecc
Volume originario ampliato e trasformato in abitazione Ampliamento ammesso 200 mc a cui vanno sottratti quelli già eventualmente realizzati in sopraelevazione, lateralmente o a piano interrato, l'ampliamento residuo potrà essere realizzato per il 50% a quota di piano terra sono ammissibili ulteriori addizioni finalizzate ad adeguamenti tecnici

Categoria di intervento	Risanamento conservativo con ampliamento
--------------------------------	--

Indicazioni progettuali sulla porzione originaria	EV. Schema dei corpi edilizi
Le pareti esterne per le porzioni che risalgono al corpo originario vanno trattate con gli stessi criteri che il PRG definisce per quelle degli edifici a "risanamento" nei Centri Storici, evitando comunque la applicazione di poggioli.	
Indicazioni progettuali sulla porzione recente I materiali e gli elementi costruttivi da utilizzare, anche nella rimanente parte esterna dell'edificio devono essere di tipo tradizionale <ul style="list-style-type: none"> • Manto di copertura in cotto • Ante esterne dei serramenti in legno al naturale o mordenzato • Intonaci lasciati al naturale, bianchi, o colorati nelle tinte chiare delle terre 	

Destinazioni d'uso ammesse	Agricola e abitazione temporanea
-----------------------------------	----------------------------------



Sopraelevazione max.	1 m	Superficie abitativa temporanea massima	45 mq
-----------------------------	-----	--	-------

Documentazione fotografica particolari	

Comune di Cavedine	Provincia Autonoma di Trento	Scheda
CC Stravino	Pff 1403 -1406	21 B

Tipologia	Epoca di costruzione	Uso attuale	Posizione
Baito 3 livelli 2 falde	fra il 1920 ed il 1991	Agricolo e abitativo	Isolato

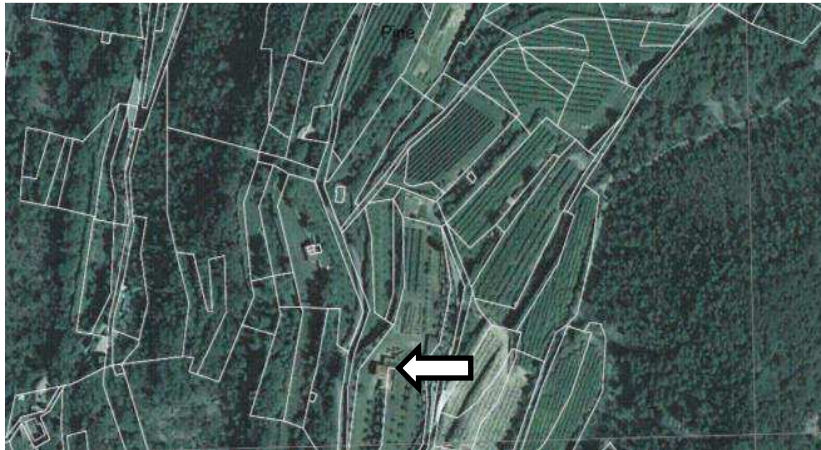
Documentazione fotografica	
	

Estratto carta tecnica		Estratto catasto 1850
Lat. 46°0'51.75"N	Long. 10°57'46.73"E	Non Inserito
		

Descrizione e note : usi originari, modifiche successive, usi attuali, materiali ed elementi costruttivi, ecc
Volume originario ampliato e trasformato Ampliamento ammesso 200 mc a cui vanno sottratti quelli già eventualmente realizzati in sopraelevazione, lateralmente o a piano interrato, l'ampliamento residuo potrà essere realizzato per il 50% a quota di piano terra sono ammissibili ulteriori addizioni finalizzate ad adeguamenti tecnici

Categoria di intervento	Risanamento conservativo con ampliamento
--------------------------------	--

Indicazioni progettuali sulla porzione originaria	EV. Schema dei corpi edilizi
Le pareti esterne per le porzioni che risalgono al corpo originario vanno trattate con gli stessi criteri che il PRG definisce per quelle degli edifici a "risanamento" nei Centri Storici, evitando comunque la applicazione di poggioli.	
Indicazioni progettuali sulla porzione recente I materiali e gli elementi costruttivi da utilizzare, anche nella rimanente parte esterna dell'edificio devono essere di tipo tradizionale <ul style="list-style-type: none"> • Manto di copertura in cotto • Ante esterne dei serramenti in legno al naturale o mordenzato • Intonaci lasciati al naturale, bianchi, o colorati nelle tinte chiare delle terre 	

Destinazioni d'uso ammesse	Agricola e abitazione temporanea
-----------------------------------	----------------------------------

Sopraelevazione max	1 m	Superficie abitativa temporanea massima	45 mq
----------------------------	-----	--	-------

Documentazione fotografica particolari	

Comune di Cavedine	Provincia Autonoma di Trento	Scheda
CC Stravino	P.ed 319	28 B

Tipologia	Epoca di costruzione	Uso attuale	Posizione
Baito 2 livelli 2 falde	Fra il 1920 ed il 1991	Agricolo e abitativo	Isolato

Documentazione fotografica		
		
		
Estratto carta tecnica		Estratto catasto 1850
Lat. 46°0'43.42"N	Long. 10°58'23.31"E	Non Inserito
		

Descrizione e note : usi originari, modifiche successive, usi attuali, materiali ed elementi costruttivi, ecc
Volume originario ampliato e trasformato in abitazione Ampliamento ammesso 200 mc a cui vanno sottratti quelli già eventualmente realizzati in sopraelevazione, lateralmente o a piano interrato, l'ampliamento residuo potrà essere realizzato per il 50% a quota di piano terra sono ammissibili ulteriori addizioni finalizzate ad adeguamenti tecnici

Categoria di intervento	Risanamento edilizio con ampliamento
--------------------------------	--------------------------------------

Indicazioni progettuali sulla porzione originaria	EV. Schema dei corpi edilizi
Le pareti esterne per le porzioni che risalgono al corpo originario vanno trattate con gli stessi criteri che il PRG definisce per quelle degli edifici a "risanamento" nei Centri Storici, evitando comunque la applicazione di poggioli.	È consigliabile che un ampliamento eventualmente sia entro i 60 mc e sia situato sul lato a nord
Indicazioni progettuali per eventuali ampliamenti I materiali e gli elementi costruttivi da utilizzare, anche nella rimanente parte esterna dell'edificio devono essere di tipo tradizionale <ul style="list-style-type: none"> • Manto di copertura in cotto • Ante esterne dei serramenti in legno al naturale o mordenzato • Intonaci lasciati al naturale, bianchi, o colorati nelle tinte chiare delle terre 	

Destinazioni d'uso ammesse	Agricola e abitazione temporanea
-----------------------------------	----------------------------------

Sopraelevazione max	1 m	Superficie abitativa temporanea massima	45 mq
----------------------------	-----	--	-------

Documentazione fotografica particolari	

Comune di Cavedine		Provincia Autonoma di Trento	Scheda
CC Stravino		P. ed. 180	31 B
Tipologia	Epoca di costruzione	Uso attuale	Posizione
Ricostruzione	Recente	Deposito agricolo	isolata

Documentazione fotografica



Estratto carta tecnica Estratto catasto 1850

Lat.46°00'41,36"N	Long.10°59'17,50"E	È presente
--------------------------	---------------------------	-------------------

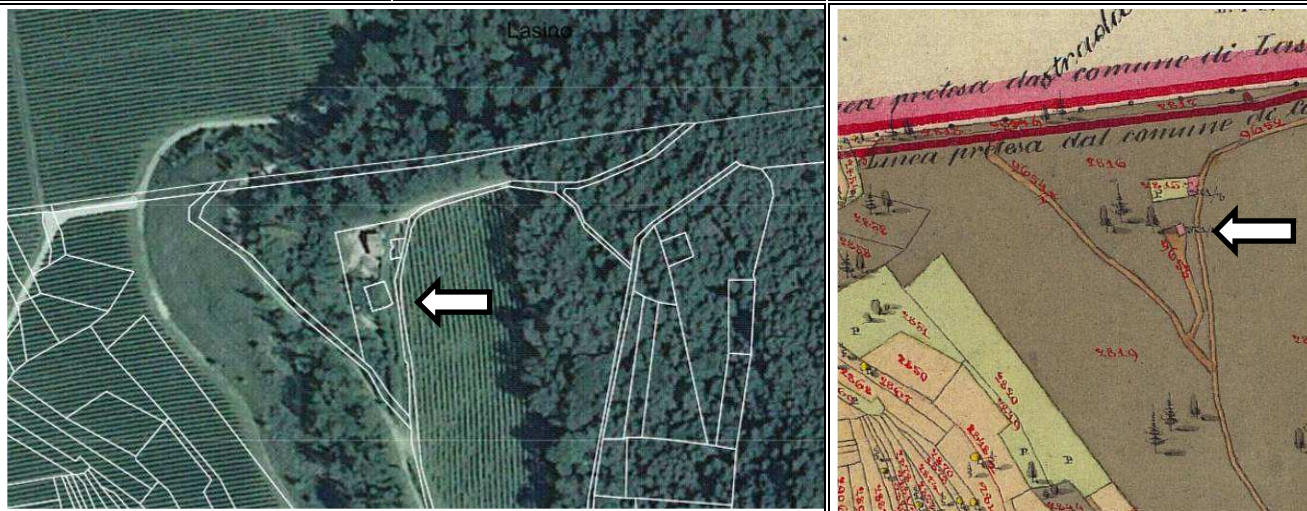

Descrizione e note : usi originari, modifiche successive, usi attuali, materiali ed elementi costruttivi, ecc
Volume originario ampliato e trasformato Ampliamento ammesso 200 mc a cui vanno sottratti quelli già eventualmente realizzati in sopraelevazione, lateralmente o a piano interrato, l'ampliamento residuo potrà essere realizzato per il 50% a quota di piano terra sono ammissibili ulteriori addizioni finalizzate ad adeguamenti tecnici

Categoria di intervento	Risanamento conservativo con ampliamento
--------------------------------	--

Indicazioni progettuali sulla porzione originaria	EV. Schema dei corpi edilizi
Le pareti esterne per le porzioni che risalgono al corpo originario vanno trattate con gli stessi criteri che il PRG definisce per quelle degli edifici a "risanamento" nei Centri Storici, evitando comunque la applicazione di poggioli.	
Indicazioni progettuali sulla porzione recente I materiali e gli elementi costruttivi da utilizzare, anche nella rimanente parte esterna dell'edificio devono essere di tipo tradizionale <ul style="list-style-type: none"> • Manto di copertura in cotto • Ante esterne dei serramenti in legno al naturale o mordenzato • Intonaci lasciati al naturale, bianchi, o colorati nelle tinte chiare delle terre 	

Destinazioni d'uso ammesse	Agricola e abitazione temporanea
-----------------------------------	----------------------------------

Sopraelevazione max	1 m	Superficie abitativa temporanea massima	45 mq
----------------------------	-----	--	-------

Documentazione fotografica particolari	

Comune di Cavedine	Provincia Autonoma di Trento	Scheda
CC . Laguna Mustè	P.ed 475	45 B

Tipologia	Epoca di costruzione	Uso attuale	Posizione
Baito 2 livelli 2 falde	Fra il 1920 ed il 1991	Agricolo e abitativo	Isolato

Documentazione fotografica



Estratto carta tecnica		Estratto catasto 1850
Lat. 46°0'28.93"N	Long. 10°57'39.79"E	Non Inserito

Descrizione e note : usi originari, modifiche successive, usi attuali, materiali ed elementi costruttivi, ecc
Volume originario ampliato e trasformato in abitazione Ampliamento ammesso 200 mc a cui vanno sottratti quelli già eventualmente realizzati in sopraelevazione, lateralmente o a piano interrato, l'ampliamento residuo potrà essere realizzato per il 50% a quota di piano terra sono ammissibili ulteriori addizioni finalizzate ad adeguamenti tecnici

Categoria di intervento	Risanamento conservativo con ampliamento
--------------------------------	--

Indicazioni progettuali sulla porzione originaria	EV. Schema dei corpi edilizi
Le pareti esterne per le porzioni che risalgono al corpo originario vanno trattate con gli stessi criteri che il PRG definisce per quelle degli edifici a "risanamento" nei Centri Storici, evitando comunque la applicazione di poggioli	
Indicazioni progettuali sulla porzione recente I materiali e gli elementi costruttivi da utilizzare, anche nella rimanente parte esterna dell'edificio devono essere di tipo tradizionale <ul style="list-style-type: none"> • Manto di copertura in cotto • Ante esterne dei serramenti in legno al naturale o mordenzato • Intonaci lasciati al naturale, bianchi, o colorati nelle tinte chiare delle terre 	

Destinazioni d'uso ammesse	Agricola e abitazione temporanea
-----------------------------------	----------------------------------

Sopraelevazione max.	1 m	Superficie abitativa temporanea massima	45 mq
-----------------------------	-----	--	-------

Documentazione fotografica particolari	

Comune di Cavedine	Provincia Autonoma di Trento	Scheda
CC Laguna Mustè	P.ed 535	49 B

Tipologia	Epoca di costruzione	Uso attuale	Posizione
Baito 2 livelli 2 falde	Fra il 1920 e 1991	Agricolo e abitativo	Isolato

Documentazione fotografica



Estratto carta tecnica		Estratto catasto 1850
Lat. 46°0'22.52"N	Long. 10°57'40.92"E	Non Inserito



Descrizione e note : usi originari, modifiche successive, usi attuali, materiali ed elementi costruttivi, ecc
Volume originario ampliato e trasformato in abitazione Ampliamento ammesso 200 mc a cui vanno sottratti quelli già eventualmente realizzati in sopraelevazione, lateralmente o a piano interrato, l'ampliamento residuo potrà essere realizzato per il 50% a quota di piano terra sono ammissibili ulteriori addizioni finalizzate ad adeguamenti tecnici

Categoria di intervento	Ristrutturazione edilizia
--------------------------------	---------------------------

Indicazioni progettuali sulla porzione originaria	Schema dei corpi edilizi
Le pareti esterne per le porzioni che risalgono al corpo originario vanno trattate con gli stessi criteri che il PRG definisce per quelle degli edifici a "risanamento" nei Centri Storici, evitando comunque la applicazione di poggioli	
Indicazioni progettuali sulla porzione recente I materiali e gli elementi costruttivi da utilizzare, anche nella rimanente parte esterna dell'edificio devono essere di tipo tradizionale <ul style="list-style-type: none"> • Manto di copertura in cotto • Ante esterne dei serramenti in legno al naturale o mordenzato • Intonaci lasciati al naturale, bianchi, o colorati nelle tinte chiare delle terre 	

Destinazioni d'uso ammesse	Agricola e abitazione temporanea
-----------------------------------	----------------------------------

Sopraelevazione max.	1 m	Superficie abitativa temporanea massima	45 mq
-----------------------------	-----	--	-------

Documentazione fotografica particolari	

Comune di Cavedine	Provincia Autonoma di Trento	Scheda
CC Laguna Mustè	P.ed 337	50 B

Tipologia	Epoca di costruzione	Uso attuale	Posizione
Baito 2 livelli 2 falde	fra il 1920 ed il 1991	Agricolo e abitativo	Isolato

Documentazione fotografica



Estratto carta tecnica		Estratto catasto 1850
Lat. 46°0'22.28"N	Long. 10°57'35.02"E	Non Inserito



Descrizione e note : usi originari, modifiche successive, usi attuali, materiali ed elementi costruttivi, ecc
Volume originario ampliato e trasformato in abitazione Ampliamento ammesso 200 mc a cui vanno sottratti quelli già eventualmente realizzati in sopraelevazione, lateralmente o a piano interrato, l'ampliamento residuo potrà essere realizzato per il 50% a quota di piano terra sono ammissibili ulteriori addizioni finalizzate ad adeguamenti tecnici

Categoria di intervento	Risanamento conservativo con ampliamento
--------------------------------	--

Indicazioni progettuali sulla porzione originaria	EV. Schema dei corpi edilizi
Le pareti esterne per le porzioni che risalgono al corpo originario vanno trattate con gli stessi criteri che il PRG definisce per quelle degli edifici a "risanamento" nei Centri Storici, evitando comunque la applicazione di poggioli	
Indicazioni progettuali sulla porzione recente I materiali e gli elementi costruttivi da utilizzare, anche nella rimanente parte esterna dell'edificio devono essere di tipo tradizionale <ul style="list-style-type: none"> • Manto di copertura in cotto • Ante esterne dei serramenti in legno al naturale o mordenzato • Intonaci lasciati al naturale, bianchi, o colorati nelle tinte chiare delle terre 	

Destinazioni d'uso ammesse	Agricola e abitazione temporanea
-----------------------------------	----------------------------------

Sopraelevazione max.	1 m	Superficie abitativa temporanea massima	45 mq
-----------------------------	-----	--	-------

Documentazione fotografica particolari	

Comune di Cavedine	Provincia Autonoma di Trento	Scheda
CC Laguna Mustè	P.ed 619	54 B

Tipologia	Epoca di costruzione	Uso attuale	Posizione
Baito 1 livello 1 falda	Fra il 1920 e il 1991	Agricolo e abitativo	Isolato

Documentazione fotografica



Estratto carta tecnica Estratto catasto 1850

Lat. 46°0'20.52"N	Long. 10°57'41.86"E	Non Inserito
--------------------------	----------------------------	--------------

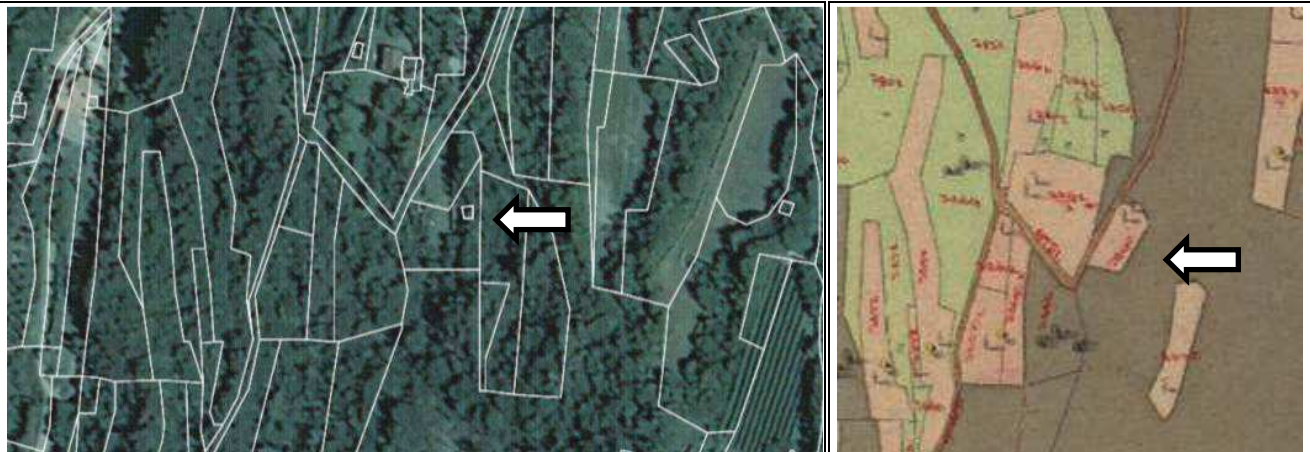

Descrizione e note : usi originari, modifiche successive, usi attuali, materiali ed elementi costruttivi, ecc
Volume originario ampliato e trasformato in abitazione Ampliamento ammesso 200 mc a cui vanno sottratti quelli già eventualmente realizzati in sopraelevazione, lateralmente o a piano interrato, l'ampliamento residuo potrà essere realizzato per il 50% a quota di piano terra sono ammissibili ulteriori addizioni finalizzate ad adeguamenti tecnici

Categoria di intervento	Risanamento conservativo con ampliamento
--------------------------------	--

Indicazioni progettuali sulla porzione originaria	EV. Schema dei corpi edilizi
Le pareti esterne per le porzioni che risalgono al corpo originario vanno trattate con gli stessi criteri che il PRG definisce per quelle degli edifici a "risanamento" nei Centri Storici, evitando comunque la applicazione di poggioli.	
Indicazioni progettuali sulla porzione recente I materiali e gli elementi costruttivi da utilizzare, anche nella rimanente parte esterna dell'edificio devono essere di tipo tradizionale <ul style="list-style-type: none"> • Manto di copertura in cotto • Ante esterne dei serramenti in legno al naturale o mordenzato • Intonaci lasciati al naturale, bianchi, o colorati nelle tinte chiare delle terre 	

Destinazioni d'uso ammesse	Agricola e abitazione temporanea
-----------------------------------	----------------------------------

Sopraelevazione max.	1.5 ml	Superficie abitativa temporanea massima	30 mq
-----------------------------	--------	--	-------

Documentazione fotografica particolari	

Comune di Cavedine	Provincia Autonoma di Trento	Scheda
CC Laguna Mustè	P.ed 604	57 B

Tipologia	Epoca di costruzione	Uso attuale	Posizione
Baito 1 livello 1 falda	Fra il 1920 ed il 1991	Agricolo e abitativo	Isolato

Documentazione fotografica



Estratto carta tecnica		Estratto catasto 1850
Lat. 46°0'15.10"N	Long. 10°57'43.85"E	Non Inserito



Descrizione e note : usi originari, modifiche successive, usi attuali, materiali ed elementi costruttivi, ecc
Volume originario ampliato e trasformato in abitazione Ampliamento ammesso 200 mc a cui vanno sottratti quelli già eventualmente realizzati in sopraelevazione, lateralmente o a piano interrato, l'ampliamento residuo potrà essere realizzato per il 50% a quota di piano terra sono ammissibili ulteriori addizioni finalizzate ad adeguamenti tecnici

Categoria di intervento	Risanamento conservativo con ampliamento
--------------------------------	--

Indicazioni progettuali sulla porzione originaria	EV. Schema dei corpi edilizi
Le pareti esterne per le porzioni che risalgono al corpo originario vanno trattate con gli stessi criteri che il PRG definisce per quelle degli edifici a "risanamento" nei Centri Storici, evitando comunque la applicazione di poggioli.	
Indicazioni progettuali sulla porzione recente I materiali e gli elementi costruttivi da utilizzare, anche nella rimanente parte esterna dell'edificio devono essere di tipo tradizionale <ul style="list-style-type: none"> • Manto di copertura in cotto • Ante esterne dei serramenti in legno al naturale o mordenzato • Intonaci lasciati al naturale, bianchi, o colorati nelle tinte chiare delle terre 	

Destinazioni d'uso ammesse	Agricola e abitazione temporanea
-----------------------------------	----------------------------------

Sopraelevazione max.	1 m	Superficie abitativa temporanea massima	30 mq
-----------------------------	-----	--	-------



Documentazione fotografica particolari	

Comune di Cavedine	Provincia Autonoma di Trento	Scheda
CC Laguna Mustè	P.ed 634	60 B

Tipologia	Epoca di costruzione	Uso attuale	Posizione
Baito 1 livello 1 falda	Fra il 1920 e il 1991	Agricolo	Isolato

Documentazione fotografica



Estratto carta tecnica		Estratto catasto 1850
Lat. 46°0'14,00"N	Long. 10°57'46,40"E	Non Inserito
		

Descrizione e note : usi originari, modifiche successive, usi attuali, materiali ed elementi costruttivi, ecc
Volume originario trasformato Ampliamento ammesso di 200 mc secondo le modalità del progetto autorizzato con delibera della Giunta Provinciale n. 2709 dd. 14.12.2011 ed eventuali varianti in corso d'opera ai sensi dell'art. 92 comma 3 L.P. 15/2015.

Categoria di intervento	Ristrutturazione con ampliamento
--------------------------------	----------------------------------

Indicazioni progettuali sulla porzione originaria	EV. Schema dei corpi edilizi
Secondo le modalità del progetto autorizzato con delibera della Giunta Provinciale n. 2709 dd. 14.12.2011 ed eventuali varianti in corso d'opera ai sensi dell'art. 92 comma 3 L.P. 15/2015.	
Indicazioni progettuali sulla porzione recente	
Secondo le modalità del progetto autorizzato con delibera della Giunta Provinciale n. 2709 dd. 14.12.2011 ed eventuali varianti in corso d'opera ai sensi dell'art. 92 comma 3 L.P. 15/2015.	

Destinazioni d'uso ammesse	Agricola
-----------------------------------	----------

Sopraelevazione max.	-	Superficie abitativa temporanea massima	0 mq
-----------------------------	---	--	------

Documentazione fotografica particolari	

Comune di Cavedine		Provincia Autonoma di Trento		Scheda
CC Laguna Mustè		P. ed. 581		61 B
Tipologia	Epoca di costruzione	Uso attuale	Posizione	
In base a concessione	ricostruzione recente	abitazione e deposito	Isolata	

Documentazione fotografica



Estratto carta tecnica Estratto catasto 1850

Lat.46°0'11.08"N	Long.10°57'43.25"E	non presente
-------------------------	---------------------------	--------------



Volume originario ampliato e trasformato in abitazione
Ampliamento ammesso 200 mc a cui vanno sottratti quelli già eventualmente realizzati in sopraelevazione, lateralmente o a piano interrato, l'ampliamento residuo potrà essere realizzato per il 50% a quota di piano terra
sono ammissibili ulteriori addizioni finalizzate ad adeguamenti tecnici

Categoria di intervento	Ristrutturazione edilizia
--------------------------------	---------------------------

Indicazioni progettuali sulla porzione originaria	Schema dei corpi edilizi
Le pareti esterne per le porzioni che risalgono al corpo originario vanno trattate con gli stessi criteri che il PRG definisce per quelle degli edifici a "risanamento" nei Centri Storici, evitando comunque la applicazione di poggioli	
Indicazioni progettuali sulla porzione recente	
<p>I materiali e gli elementi costruttivi da utilizzare, anche nella rimanente parte esterna dell'edificio devono essere di tipo tradizionale</p> <ul style="list-style-type: none"> • Manto di copertura in cotto • Ante esterne dei serramenti in legno al naturale o mordenzato • Intonaci lasciati al naturale, bianchi, o colorati nelle tinte chiare delle terre 	

Destinazioni d'uso ammesse	Agricola e abitazione temporanea
-----------------------------------	----------------------------------

Sopraelevazione max.	0.5 ml	Superficie abitativa temporanea massima	45 mq
-----------------------------	--------	--	-------

Documentazione fotografica particolari	

Comune di Cavedine	Provincia Autonoma di Trento	Scheda
CC Laguna Mustè	P.ed 342	69 B

Tipologia	Epoca di costruzione	Uso attuale	Posizione
Baito 1 livello 2 falde	Prima del 1850	Deposito agricolo	Isolato

Documentazione fotografica		
		
x\Estratto carta tecnica		Estratto catasto 1850
Lat. 46°0'6.45"N	Long. 10°57'28.40"E	Inserito
		

Descrizione e note : usi originari, modifiche successive, usi attuali, materiali ed elementi costruttivi, ecc
Volume originario ampliato e trasferito di sedime Ampliamento ammesso originariamente 200 mc a cui vanno sottratti quelli già eventualmente realizzati in sopraelevazione, e lateralmente o a piano interrato, anche nella traslazione l'ampliamento residuo potrà essere realizzato per il 50% a quota di piano terra

Categoria di intervento	Ristrutturazione con ampliamento
--------------------------------	----------------------------------

Indicazioni progettuali sulla porzione originaria	Ev. Schema dei corpi edilizi
Le pareti esterne per le porzioni che mimano il corpo originario vanno trattate con gli stessi criteri che il PRG definisce per quelle degli edifici a “risanamento” nei Centri Storici, evitando comunque la applicazione di poggioli.	
Indicazioni progettuali sulla porzione recente	
I materiali e gli elementi costruttivi da utilizzare, anche nella rimanente parte esterna dell'edificio devono essere di tipo tradizionale <ul style="list-style-type: none"> • Manto di copertura in cotto • Ante esterne dei serramenti in legno al naturale o mordenzato • Intonaci lasciati al naturale, bianchi, o colorate nelle tinte chiare delle terre 	



Destinazioni d'uso ammesse	Agricola e abitazione temporanea
-----------------------------------	----------------------------------

Sopraelevazione max.	1 m	Superficie abitativa temporanea massima	30 mq
-----------------------------	-----	--	-------

Documentazione fotografica particolari	

Comune di Cavedine	Provincia Autonoma di Trento	Scheda
CC Laguna Mustè	P.ed 561	73 B

Tipologia	Epoca di costruzione	Uso attuale	Posizione
Baito 3 livelli 1 falda	Fra il 1920 ed il 1991	Agricolo e abitativo	Isolato

Documentazione fotografica		
		
Estratto carta tecnica		Estratto catasto 1850
Lat. 46°0'3.83"N	Long. 10°57'29.99"E	Non Inserito
		

Descrizione e note : usi originari, modifiche successive, usi attuali, materiali ed elementi costruttivi, ecc
Volume originario ampliato e trasformato in abitazione Ampliamento ammesso 200 mc a cui vanno sottratti quelli già eventualmente realizzati in sopraelevazione, lateralmente o a piano interrato, l'ampliamento residuo potrà essere realizzato per il 50% a quota di piano terra sono ammissibili ulteriori addizioni finalizzate ad adeguamenti tecnici

Categoria di intervento	Risanamento conservativo con ampliamento
--------------------------------	--

Indicazioni progettuali sulla porzione originaria	EV. Schema dei corpi edilizi
Le pareti esterne per le porzioni che risalgono al corpo originario vanno trattate con gli stessi criteri che il PRG definisce per quelle degli edifici a "risanamento" nei Centri Storici, evitando comunque la applicazione di poggioli.	
Indicazioni progettuali sulla porzione recente I materiali e gli elementi costruttivi da utilizzare, anche nella rimanente parte esterna dell'edificio devono essere di tipo tradizionale <ul style="list-style-type: none"> • Manto di copertura in cotto • Ante esterne dei serramenti in legno al naturale o mordenzato • Intonaci lasciati al naturale, bianchi, o colorati nelle tinte chiare delle terre 	

Destinazioni d'uso ammesse	Agricola e abitazione temporanea
-----------------------------------	----------------------------------

Sopraelevazione max.	1 m	Superficie abitativa temporanea massima	30 mq
-----------------------------	-----	--	-------

Documentazione fotografica particolari	

Comune di Cavedine	Provincia Autonoma di Trento	Scheda
CC Laguna Mustè	P.ed 517	75 B

Tipologia	Epoca di costruzione	Uso attuale	Posizione
Baito 2 livelli 2 falde	Fra il 1920 ed il 1991	Agricolo	Isolato

Documentazione fotografica



Estratto carta tecnica Estratto catasto 1850

Lat. 46°0'1.71"N	Long. 10°57'29.67"E	Non Inserito
-------------------------	----------------------------	--------------

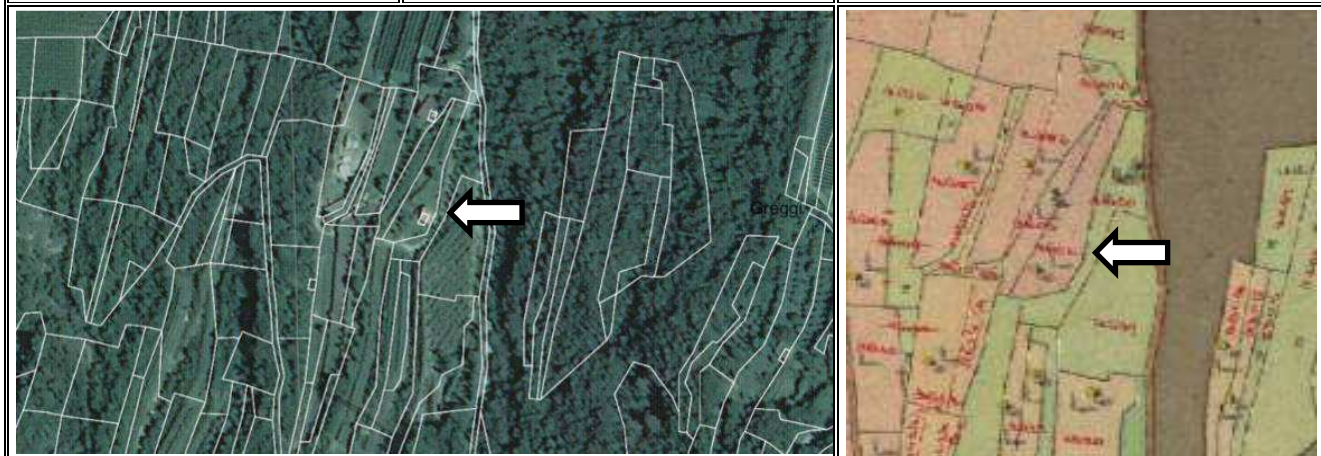

Descrizione e note : usi originari, modifiche successive, usi attuali, materiali ed elementi costruttivi, ecc
Volume originario ampliato e trasformato in abitazione Ampliamento ammesso 200 mc a cui vanno sottratti quelli già eventualmente realizzati in sopraelevazione, lateralmente o a piano interrato, l'ampliamento residuo potrà essere realizzato per il 50% a quota di piano terra sono ammissibili ulteriori addizioni finalizzate ad adeguamenti tecnici

Categoria di intervento	Risanamento conservativo con ampliamento
--------------------------------	--

Indicazioni progettuali sulla porzione originaria	Ev. Schema dei corpi edilizi
Le pareti esterne per le porzioni che risalgono al corpo originario vanno trattate con gli stessi criteri che il PRG definisce per quelle degli edifici a "risanamento" nei Centri Storici, evitando comunque la applicazione di poggioli.	
Indicazioni progettuali sulla porzione recente I materiali e gli elementi costruttivi da utilizzare, anche nella rimanente parte esterna dell'edificio devono essere di tipo tradizionale <ul style="list-style-type: none"> • Manto di copertura in cotto • Ante esterne dei serramenti in legno al naturale o mordenzato • Intonaci lasciati al naturale, bianchi, o colorati nelle tinte chiare delle terre 	



Destinazioni d'uso ammesse	Agricola e abitazione temporanea
-----------------------------------	----------------------------------

Sopraelevazione max.	1 ml	Superficie abitativa temporanea massima	45 mq
-----------------------------	------	--	-------

Documentazione fotografica particolari	

Comune di Cavedine	Provincia Autonoma di Trento	Scheda
CC Laguna Mustè	P.ed 344	83 B

Tipologia	Epoca di costruzione	Uso attuale	Posizione
Baito 3 livelli 2 falde	Fra il 1850 e il 1920	Agricolo e abitativo	Isolato

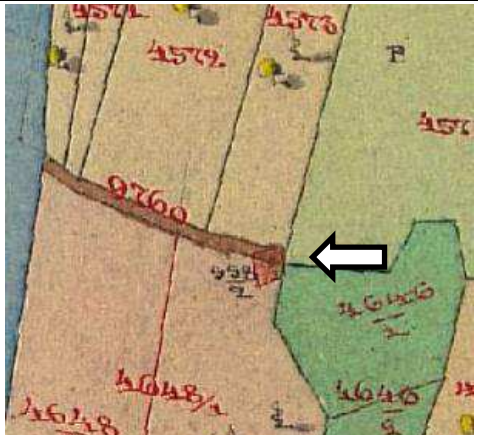
Documentazione fotografica		
		
Estratto carta tecnica		Estratto catasto 1850
Lat. 45°59'59.98"N	Long. 10°57'18.11"E	Inserito
		

Descrizione e note : usi originari, modifiche successive, usi attuali, materiali ed elementi costruttivi, ecc
Volume originario trasformato in abitazione Ampliamento ammesso 200 mc a cui vanno sottratti quelli già eventualmente realizzati in sopraelevazione, lateralmente o a piano interrato, l'ampliamento residuo potrà essere realizzato per il 50% a quota di piano terra sono ammissibili ulteriori addizioni finalizzate ad adeguamenti tecnici

Categoria di intervento	Risanamento conservativo con ampliamento
--------------------------------	--

Indicazioni progettuali sulla porzione originaria	Ev. Schema dei corpi edilizi
Le pareti esterne per le porzioni che risalgono al corpo originario vanno trattate con gli stessi criteri che il PRG definisce per quelle degli edifici a "risanamento" nei Centri Storici, evitando comunque la applicazione di poggioli.	
Indicazioni progettuali sulla porzione recente I materiali e gli elementi costruttivi da utilizzare, anche nella rimanente parte esterna dell'edificio devono essere di tipo tradizionale <ul style="list-style-type: none"> • Manto di copertura in cotto • Ante esterne dei serramenti in legno al naturale o mordenzato • Intonaci lasciati al naturale, bianchi, o colorate nelle tinte chiare delle terre 	

Destinazioni d'uso ammesse	Agricola e abitazione temporanea
-----------------------------------	----------------------------------

Sopraelevazione max.	1 m	Superficie abitativa temporanea massima	45 mq
-----------------------------	-----	--	-------

Documentazione fotografica particolari	

Comune di Cavedine	Provincia Autonoma di Trento	Scheda
CC Laguna Mustè	P.ed 378	91 B

Tipologia	Epoca di costruzione	Uso attuale	Posizione
Baito 2 livelli 2 falde	Fra il 1920 ed il 1991	Agricolo e abitativo	Isolato

Documentazione fotografica



Estratto carta tecnica		Estratto catasto 1850
Lat. 45°59'56.93"N	Long. 10°57'16.66"E	Inserito

Descrizione e note : usi originari, modifiche successive, usi attuali, materiali ed elementi costruttivi, ecc
Volume originario ampliato e trasformato in abitazione Ampliamento ammesso 200 mc a cui vanno sottratti quelli già eventualmente realizzati in sopraelevazione, lateralmente o a piano interrato, l'ampliamento residuo potrà essere realizzato per il 50% a quota di piano terra sono ammissibili ulteriori addizioni finalizzate ad adeguamenti tecnici

Categoria di intervento	Risanamento conservativo con ampliamento
--------------------------------	--

Indicazioni progettuali sulla porzione originaria	Ev. Schema dei corpi edilizi
Le pareti esterne per le porzioni che risalgono al corpo originario vanno trattate con gli stessi criteri che il PRG definisce per quelle degli edifici a "risanamento" nei Centri Storici, evitando comunque la applicazione di poggioli	
Indicazioni progettuali sulla porzione recente I materiali e gli elementi costruttivi da utilizzare, anche nella rimanente parte esterna dell'edificio devono essere di tipo tradizionale <ul style="list-style-type: none"> • Manto di copertura in cotto • Ante esterne dei serramenti in legno al naturale o mordenzato • Intonaci lasciati al naturale, bianchi, o colorate nelle tinte chiare delle terre 	

Destinazioni d'uso ammesse	Agricola e abitazione temporanea
-----------------------------------	----------------------------------

Sopraelevazione max.	1 m	Superficie abitativa temporanea massima	45 mq
-----------------------------	-----	--	-------

Documentazione fotografica particolari	

Comune di Cavedine		Provincia Autonoma di Trento		Scheda
CC Laguna Mustè		P.ed 590		93 B
Tipologia	Epoca di costruzione	Uso attuale	Posizione	
Baito	fra il 1920 ed il 1991	Agricolo e abitativo	Isolato	

Documentazione fotografica



Estratto carta tecnica		Estratto catasto 1850
Lat. 45°59'55.40"N	Long. 10°57'19.79"E	Non Inserito

Descrizione e note : usi originari, modifiche successive, usi attuali, materiali ed elementi costruttivi, ecc

Volume originario ampliato e trasformato

Ampliamento ammesso 200 mc a cui vanno sottratti quelli già eventualmente realizzati in sopraelevazione, lateralmente o a piano interrato, l'ampliamento residuo potrà essere realizzato per il 50% a quota di piano terra

sono ammissibili ulteriori addizioni finalizzate ad adeguamenti tecnici

Categoria di intervento

Ristrutturazione edilizia con ampliamento

Indicazioni progettuali sulla porzione originaria

Le pareti esterne per le porzioni che hanno sostituito o possono risalire al corpo originario vanno trattate con gli stessi criteri che il PRG definisce per quelle degli edifici a "risanamento" nei Centri Storici, evitando comunque la applicazione di poggiali

Indicazioni progettuali sulla porzione recente

I materiali e gli elementi costruttivi da utilizzare, anche nella rimanente parte esterna dell'edificio devono essere di tipo tradizionale

- Manto di copertura in cotto
- Ante esterne dei serramenti in legno al naturale o mordenzato

Intonaci lasciati al naturale, bianchi, o colorate nelle tinte chiare delle terre

Ev. Schema dei corpi edilizi

Eventuale sopraelevazione di 1 m lungo la radice anteriore del tetto con una falda 30° secondo la pendenza del versante

Destinazioni d'uso ammesse

Agricola e abitazione temporanea

Sopraelevazione max.

1 ml

Superficie abitativa temporanea massima

35 mq

Comune di Cavedine	Provincia Autonoma di Trento	Scheda
CC Laguna Mustè	P.ed 666	100 B

Tipologia	Epoca di costruzione	Uso attuale	Posizione
Baito 2 livelli 1 falda	fra il 1920 ed il 1991	Agricolo e abitativo	Isolato

Documentazione fotografica



Estratto carta tecnica		Estratto catasto 1850
Lat. 45°59'52.33"N	Long. 10°57'24.79"E	Non presente

Descrizione e note : usi originari, modifiche successive, usi attuali, materiali ed elementi costruttivi, ecc
Volume originario ampliato e trasformato Ampliamento ammesso 200 mc a cui vanno sottratti quelli già eventualmente realizzati in sopraelevazione, lateralmente o a piano interrato, l'ampliamento residuo potrà essere realizzato per il 50% a quota di piano terra sono ammissibili ulteriori addizioni finalizzate ad adeguamenti tecnici

Categoria di intervento	Ristrutturazione con ampliamento
--------------------------------	----------------------------------

Indicazioni progettuali sulla porzione originaria	Ev. Schema dei corpi edilizi
Le pareti esterne per le porzioni che risalgono al corpo originario vanno trattate con gli stessi criteri che il PRG definisce per quelle degli edifici a "risanamento" nei Centri Storici, evitando comunque la applicazione di poggioli.	
Indicazioni progettuali sulla porzione recente	
I materiali e gli elementi costruttivi da utilizzare, anche nella rimanente parte esterna dell'edificio devono essere di tipo tradizionale <ul style="list-style-type: none"> • Manto di copertura in cotto • Ante esterne dei serramenti in legno al naturale o mordenzato • Intonaci lasciati al naturale, bianchi, o colorate nelle tinte chiare delle terre 	

Destinazioni d'uso ammesse	Deposito agricolo abitazione non permanente
-----------------------------------	---

Sopraelevazione max.	1 m	Superficie abitativa temporanea massima	30 mq
-----------------------------	-----	--	-------

Documentazione fotografica particolari	

Comune di Cavedine	Provincia Autonoma di Trento	Scheda
CC Laguna Mustè	P.ed 640	101 B

Tipologia	Epoca di costruzione	Uso attuale	Posizione
Baito 2 livelli 1 falda	fra il 1920 ed il 1991	abitativo	Isolato

Documentazione fotografica



Estratto carta tecnica Estratto catasto 1850

Lat. 45°59'50.94"N	Long. 10°57'13.86"E	Non Inserito
---------------------------	----------------------------	--------------



Descrizione e note : usi originari, modifiche successive, usi attuali, materiali ed elementi costruttivi, ecc
Volume originario ampliato e trasformato Ampliamento ammesso 200 mc a cui vanno sottratti quelli già eventualmente realizzati in sopraelevazione, lateralmente o a piano interrato, l'ampliamento residuo potrà essere realizzato per il 50% a quota di piano terra sono ammissibili ulteriori addizioni finalizzate ad adeguamenti tecnici

Categoria di intervento	Risanamento conservativo con ampliamento
--------------------------------	--

Indicazioni progettuali sulla porzione originaria	Ev. Schema dei corpi edilizi
Le pareti esterne per le porzioni che risalgono al corpo originario vanno trattate con gli stessi criteri che il PRG definisce per quelle degli edifici a "risanamento" nei Centri Storici, evitando comunque la applicazione di poggiali	
Indicazioni progettuali sulla porzione recente	
I materiali e gli elementi costruttivi da utilizzare, anche nella rimanente parte esterna dell'edificio devono essere di tipo tradizionale <ul style="list-style-type: none"> • Manto di copertura in cotto • Ante esterne dei serramenti in legno al naturale o mordenzato • Intonaci lasciati al naturale, bianchi, o colorate nelle tinte chiare delle terre 	

Destinazioni d'uso ammesse	Agricola e abitazione temporanea
-----------------------------------	----------------------------------

Sopraelevazione max.	1,5 m	Superficie abitativa temporanea massima	30 mq
-----------------------------	-------	--	-------

Documentazione fotografica particolari	

Comune di Cavedine	Provincia Autonoma di Trento	Scheda
CC Laguna Mustè	P.ed 557	103 B

Tipologia	Epoca di costruzione	Uso attuale	Posizione
Baito 2 livelli 1 falda	Fra il 1920 ed il 1991	Agricolo e abitativo	Isolato

Documentazione fotografica



Estratto carta tecnica Estratto catasto 1850

Lat. 45°59'48.36"N	Long. 10°57'21.62"E	Non Inserito
---------------------------	----------------------------	--------------



Descrizione e note : usi originari, modifiche successive, usi attuali, materiali ed elementi costruttivi, ecc
Volume originario ampliato e trasformato in abitazione Ampliamento ammesso 200 mc a cui vanno sottratti quelli già eventualmente realizzati in sopraelevazione, lateralmente o a piano interrato, l'ampliamento residuo potrà essere realizzato per il 50% a quota di piano terra sono ammissibili ulteriori addizioni finalizzate ad adeguamenti tecnici

Categoria di intervento	Ristrutturazione edilizia con ampliamento
--------------------------------	---

Indicazioni progettuali sulla porzione originaria	Ev. Schema dei corpi edilizi
Le pareti esterne per le porzioni che risalgono al corpo originario vanno trattate con gli stessi criteri che il PRG definisce per quelle degli edifici a "risanamento" nei Centri Storici, evitando comunque la applicazione di poggioli.	
Indicazioni progettuali sulla porzione recente I materiali e gli elementi costruttivi da utilizzare, anche nella rimanente parte esterna dell'edificio devono essere di tipo tradizionale <ul style="list-style-type: none"> • Manto di copertura in cotto • Ante esterne dei serramenti in legno al naturale o mordenzato • Intonaci lasciati al naturale, bianchi, o colorate nelle tinte chiare delle terre 	

Destinazioni d'uso ammesse	Agricola e abitazione temporanea
-----------------------------------	----------------------------------

Sopraelevazione max.	1 m	Superficie abitativa temporanea massima	30 mq
-----------------------------	-----	--	-------

Documentazione fotografica particolari	

Comune di Cavedine		Provincia Autonoma di Trento		Scheda
CC Laguna Mustè		P.ed 603		104 B
	Epoca di costruzione	Uso attuale	Posizione	
Baito	Fra il 1920 ed il 1991	Agricolo e abitativo	Isolato	

Documentazione fotografica		
		
Estratto carta tecnica		Estratto catasto 1850
Lat. 45°59'47.70"N	Long. 10°57'28.93"E	Non Inserito
		

Descrizione e note : usi originari, modifiche successive, usi attuali, materiali ed elementi costruttivi, ecc
Volume originario ampliato e trasformato Ampliamento ammesso 200 mc a cui vanno sottratti quelli già eventualmente realizzati in sopraelevazione, lateralmente o a piano interrato, l'ampliamento residuo potrà essere realizzato per il 50% a quota di piano terra sono ammissibili ulteriori addizioni finalizzate ad adeguamenti tecnici

Categoria di intervento	Ristrutturazione edilizia con ampliamento
--------------------------------	---



Indicazioni progettuali sulla porzione originaria	Ev. Schema dei corpi edilizi
Le pareti esterne per le porzioni che risalgono al corpo originario vanno trattate con gli stessi criteri che il PRG definisce per quelle degli edifici a "risanamento" nei Centri Storici, evitando comunque la applicazione di poggioli	
Indicazioni progettuali sulla porzione recente I materiali e gli elementi costruttivi da utilizzare, anche nella rimanente parte esterna dell'edificio devono essere di tipo tradizionale <ul style="list-style-type: none"> • Manto di copertura in cotto • Ante esterne dei serramenti in legno al naturale o mordenzato • Intonaci lasciati al naturale, bianchi, o colorate nelle tinte chiare delle terre 	

Destinazioni d'uso ammesse	
-----------------------------------	--

Sopraelevazione max.	1 m	Superficie abitativa temporanea massima	35 mq
-----------------------------	-----	--	-------

Documentazione fotografica particolari	

Comune di Cavedine		Provincia Autonoma di Trento		Scheda
CC Laguna Mustè		P. ed. 568		107 B
Tipologia	Epoca di costruzione	Uso attuale	Posizione	
Baito 2 piani 2 falde	Sistemazione recente	Dep. E abitazione	isolata	

Documentazione fotografica	
	

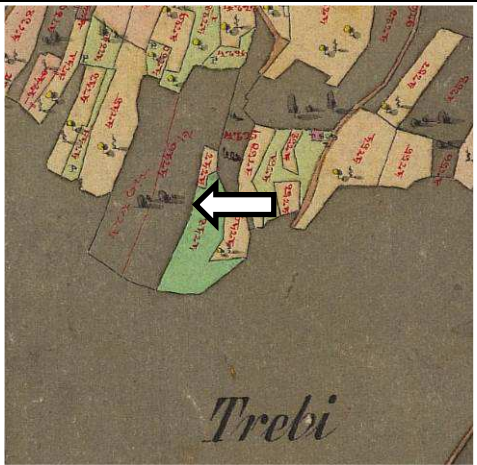
Estratto carta tecnica		Estratto catasto 1850
Lat.45°59'44,52"N	Long.10°57'14,56"E	Non presente
		
Volume – Pianta attuale		

Descrizione e note : usi originari, modifiche successive, usi attuali, materiali ed elementi costruttivi, ecc
Volume originario ampliato e trasformato Ampliamento ammesso 200 mc a cui vanno sottratti quelli già eventualmente realizzati in sopraelevazione, lateralmente o a piano interrato, l'ampliamento residuo potrà essere realizzato per il 50% a quota di piano terra sono ammissibili ulteriori addizioni finalizzate ad adeguamenti tecnici

Categoria di intervento	Ristrutturazione edilizia con ampliamento
--------------------------------	---

Indicazioni progettuali sulla porzione originaria	Ev. Schema dei corpi edilizi
Le pareti esterne per le porzioni che risalgono al corpo originario vanno trattate con gli stessi criteri che il PRG definisce per quelle degli edifici a "risanamento" nei Centri Storici, evitando comunque la applicazione di poggioli	
Indicazioni progettuali sulla porzione recente I materiali e gli elementi costruttivi da utilizzare, anche nella rimanente parte esterna dell'edificio devono essere di tipo tradizionale <ul style="list-style-type: none"> • Manto di copertura in cotto • Ante esterne dei serramenti in legno al naturale o mordenzato • Intonaci lasciati al naturale, bianchi, o colorate nelle tinte chiare delle terre 	





Destinazioni d'uso ammesse	
-----------------------------------	--

Sopraelevazione max.	1 m	Superficie abitativa temporanea massima	35 mq
-----------------------------	-----	--	-------

Documentazione fotografica particolari	

Comune di Cavedine	Provincia Autonoma di Trento	Scheda
CC Laguna Mustè	P.ed 347	113 B

Tipologia	Epoca di costruzione	Uso attuale	Posizione
Baito 2 livelli 2 falde	Prima del 1850	Agricolo e abitativo	Isolato

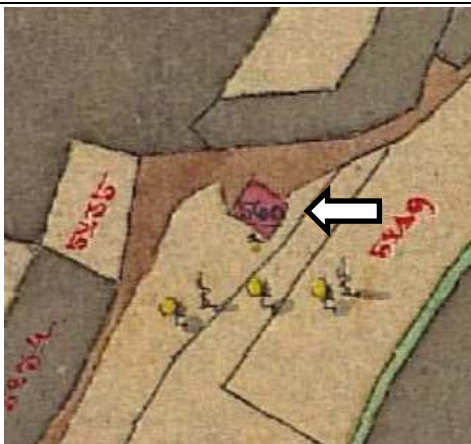
Documentazione fotografica		
		
		
Estratto carta tecnica		Estratto catasto 1850
Lat. 45°59'38.47"N	Long. 10°57'34.91"E	Inserito
		

Descrizione e note : usi originari, modifiche successive, usi attuali, materiali ed elementi costruttivi, ecc
Volume originario ampliato e trasformato in abitazione Ampliamento ammesso 200 mc a cui vanno sottratti quelli già eventualmente realizzati in sopraelevazione, lateralmente o a piano interrato, l'ampliamento residuo potrà essere realizzato per il 50% a quota di piano terra sono ammissibili ulteriori addizioni finalizzate ad adeguamenti tecnici

Categoria di intervento	Risanamento conservativo con ampliamento
--------------------------------	--

Indicazioni progettuali sulla porzione originaria	Ev. Schema dei corpi edilizi
Le pareti esterne per le porzioni che risalgono al corpo originario vanno trattate con gli stessi criteri che il PRG definisce per quelle degli edifici a "risanamento" nei Centri Storici, evitando comunque la applicazione di poggioli.	
Indicazioni progettuali sulla porzione recente I materiali e gli elementi costruttivi da utilizzare, anche nella rimanente parte esterna dell'edificio devono essere di tipo tradizionale <ul style="list-style-type: none"> • Manto di copertura in cotto • Ante esterne dei serramenti in legno al naturale o mordenzato • Intonaci lasciati al naturale, bianchi, o colorate nelle tinte chiare delle terre 	

Destinazioni d'uso ammesse	Agricola e abitazione temporanea
-----------------------------------	----------------------------------



Sopraelevazione max.	1 m	Superficie abitativa temporanea massima	45 mq
-----------------------------	-----	--	-------

Documentazione fotografica particolari	

Comune di Cavedine	Provincia Autonoma di Trento	Scheda
CC Brusino	P.ed 238 - 239	117 B

Tipologia	Epoca di costruzione	Uso attuale	Posizione
Baito	Fra il 1920 ed il 1991	Agricolo e abitativo	Isolato

Documentazione fotografica	
	
	

Estratto carta tecnica		Estratto catasto 1850
Lat. 45°59'33.21"N	Long. 10°57'2.38"E	Non Inserito
		

Descrizione e note : usi originari, modifiche successive, usi attuali, materiali ed elementi costruttivi, ecc
<p>Volume originario soggetto a progetto di variante (riguarda due volumi; quello in legno andrebbe considerato accessorio dell'altro ; quanto realizzabile per quello preesistente sarà quindi legato alle autorizzazioni precedenti, tenendo conto della nuova regola legata alle destinazioni d'uso, per le volumetrie</p> <p>RECA) la volumetria preesistente dell'accessorio potrebbe essere addizionata al primo e sostituirlo) Ampliamento ammesso 200 mc a cui vanno sottratti quelli già eventualmente realizzati in sopraelevazione, lateralmente o a piano interrato, l'ampliamento residuo potrà essere realizzato per il 50% a quota di piano terra sono ammissibili ulteriori addizioni finalizzate ad adeguamenti tecnici</p>

Categoria di intervento	Risanamento conservativo con ampliamento se compatibile con la concessione edilizia in itinere
--------------------------------	--

Indicazioni progettuali sulla porzione originaria	Ev.Schema dei corpi edilizi
Le pareti esterne per le porzioni che risalgono al corpo originario vanno trattate con gli stessi criteri che il PRG definisce per quelle degli edifici a "risanamento" nei Centri Storici, evitando comunque la applicazione di poggioli	
Indicazioni progettuali sulla porzione recente	
<p>I materiali e gli elementi costruttivi da utilizzare, anche nella rimanente parte esterna dell'edificio devono essere di tipo tradizionale</p> <ul style="list-style-type: none"> • Manto di copertura in cotto • Ante esterne dei serramenti in legno al naturale o mordenzato • Intonaci lasciati al naturale, bianchi, o colorate nelle tinte chiare delle terre 	

Destinazioni d'uso ammesse	Agricola e abitazione non permanente
-----------------------------------	--------------------------------------

Sopraelevazione max.	1 m	Superficie abitativa temporanea massima	30
-----------------------------	-----	--	----

Documentazione fotografica particolari	

Comune di Cavedine	Provincia Autonoma di Trento	Scheda
CC Brusino	P. ed. 211	119 B

Tipologia	Epoca di costruzione	Uso attuale	Posizione
Due falde 1 livello	Recente ricostruzione	Abitazione	isolato

Documentazione fotografica



Estratto carta tecnica Estratto catasto 1850

Lat.45°59'31,49"N	Long.10°56'42,83"E	Non presente
--------------------------	---------------------------	---------------------

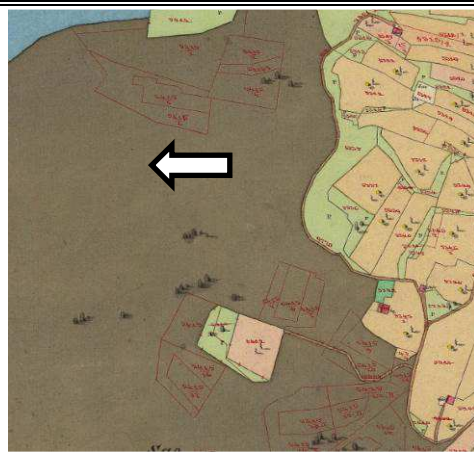

Descrizione e note : usi originari, modifiche successive, usi attuali, materiali ed elementi costruttivi, ecc
Volume originario ampliato e trasformato in abitazione Ampliamento ammesso 200 mc a cui vanno sottratti quelli già eventualmente realizzati in sopraelevazione, lateralmente o a piano interrato, l'ampliamento residuo potrà essere realizzato per il 50% a quota di piano terra sono ammissibili ulteriori addizioni finalizzate ad adeguamenti tecnici

Categoria di intervento	Risanamento conservativo con ampliamento
--------------------------------	--

Indicazioni progettuali sulla porzione originaria	Ev. Schema dei corpi edilizi
Le pareti esterne per le porzioni che risalgono al corpo originario vanno trattate con gli stessi criteri che il PRG definisce per quelle degli edifici a "risanamento" nei Centri Storici, evitando comunque la applicazione di poggioli.	
Indicazioni progettuali sulla porzione recente I materiali e gli elementi costruttivi da utilizzare, anche nella rimanente parte esterna dell'edificio devono essere di tipo tradizionale <ul style="list-style-type: none"> • Manto di copertura in cotto • Ante esterne dei serramenti in legno al naturale o mordenzato • Intonaci lasciati al naturale, bianchi, o colorate nelle tinte chiare delle terre 	

Destinazioni d'uso ammesse	Agricola e abitazione temporanea
-----------------------------------	----------------------------------

Sopraelevazione max.	1 m	Superficie abitativa temporanea massima	45 mq
-----------------------------	-----	--	-------

Documentazione fotografica particolari	

Comune di Cavedine	Provincia Autonoma di Trento	Scheda
CC Brusino	P.ed 192	121 B

Tipologia	Epoca di costruzione	Uso attuale	Posizione
Baito 2 livelli 1 falda	Fra il 1920 ed il 1991	Agricolo e abitativo	Isolato

Documentazione fotografica



Estratto carta tecnica Estratto catasto 1850

Lat. 45°59'31.17"N	Long. 10°57'1.97"E	Non Inserito
---------------------------	---------------------------	--------------



Descrizione e note : usi originari, modifiche successive, usi attuali, materiali ed elementi costruttivi, ecc
Volume originario ampliato e trasformato in abitazione Ampliamento ammesso 200 mc a cui vanno sottratti quelli già eventualmente realizzati in sopraelevazione, lateralmente o a piano interrato, l'ampliamento residuo potrà essere realizzato per il 50% a quota di piano terra sono ammissibili ulteriori addizioni finalizzate ad adeguamenti tecnici

Categoria di intervento	Risanamento conservativo con ampliamento
--------------------------------	--

Indicazioni progettuali sulla porzione originaria	Ev. Schema dei corpi edilizi
Le pareti esterne per le porzioni che risalgono al corpo originario vanno trattate con gli stessi criteri che il PRG definisce per quelle degli edifici a "risanamento" nei Centri Storici, evitando comunque la applicazione di poggioli.	
Indicazioni progettuali sulla porzione recente I materiali e gli elementi costruttivi da utilizzare, anche nella rimanente parte esterna dell'edificio devono essere di tipo tradizionale <ul style="list-style-type: none"> • Manto di copertura in cotto • Ante esterne dei serramenti in legno al naturale o mordenzato • Intonaci lasciati al naturale, bianchi, o colorate nelle tinte chiare delle terre 	

Destinazioni d'uso ammesse	Agricola e abitazione temporanea
-----------------------------------	----------------------------------

Sopraelevazione max.	1 m	Superficie abitativa temporanea massima	45 mq
-----------------------------	-----	--	-------

Documentazione fotografica particolari	

Comune di Cavedine	Provincia Autonoma di Trento	Scheda
CC Brusino	P. ed. 215	122 B

Tipologia	Epoca di costruzione	Uso attuale	Posizione
Baito	Fra il 1920 ed il 1991	Agricolo e abitativo	Isolato

Documentazione fotografica



Estratto carta tecnica Estratto catasto 1850

Lat. 45°59'30.86"N	Long. 10°57'7.59"E	Non Inserito
---------------------------	---------------------------	--------------

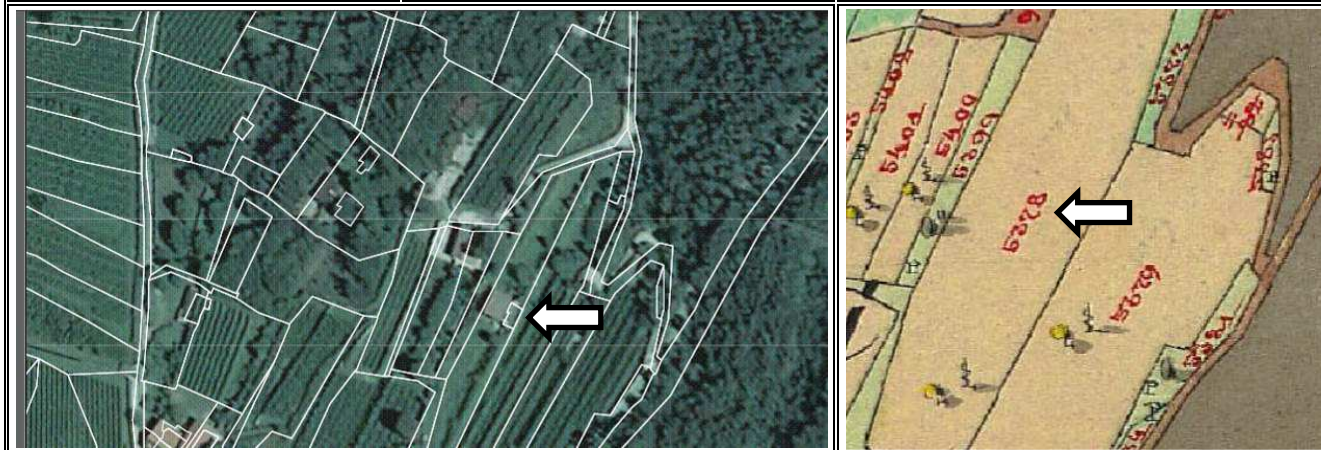

Descrizione e note : usi originari, modifiche successive, usi attuali, materiali ed elementi costruttivi, ecc
Volume originario ampliato e trasformato in abitazione Ampliamento ammesso 200 mc a cui vanno sottratti quelli già eventualmente realizzati in sopraelevazione, lateralmente o a piano interrato, l'ampliamento residuo potrà essere realizzato per il 50% a quota di piano terra sono ammissibili ulteriori addizioni finalizzate ad adeguamenti tecnici

Categoria di intervento	Ristrutturazione edilizia con ampliamento
--------------------------------	---

Indicazioni progettuali sulla porzione originaria	Ev. Schema dei corpi edilizi
Le pareti esterne per le porzioni che risalgono al corpo originario vanno trattate con gli stessi criteri che il PRG definisce per quelle degli edifici a "risanamento" nei Centri Storici, evitando comunque la applicazione di poggioli.	
Indicazioni progettuali sulla porzione recente I materiali e gli elementi costruttivi da utilizzare, anche nella rimanente parte esterna dell'edificio devono essere di tipo tradizionale <ul style="list-style-type: none"> • Manto di copertura in cotto • Ante esterne dei serramenti in legno al naturale o mordenzato • Intonaci lasciati al naturale, bianchi, o colorate nelle tinte chiare delle terre 	

Destinazioni d'uso ammesse	Agricola e abitazione temporanea
-----------------------------------	----------------------------------

Sopraelevazione max.	1 m	Superficie abitativa temporanea massima	30 mq 45 mq
-----------------------------	-----	--	----------------

Documentazione fotografica particolari	

Comune di Cavedine	Provincia Autonoma di Trento	Scheda
CC Brusino	P.ed 217	128 B

Tipologia	Epoca di costruzione	Uso attuale	Posizione
Baito 2 livelli 1 falda	fra il 1920 ed il 1991	Agricolo e abitativo	Isolato

Documentazione fotografica



Estratto carta tecnica Estratto catasto 1850

Lat. 45°59'27.43"N	Long. 10°57'8.46"E	Non Inserito
---------------------------	---------------------------	--------------



Descrizione e note : usi originari, modifiche successive, usi attuali, materiali ed elementi costruttivi, ecc
Volume originario ampliato e trasformato Ampliamento ammesso 200 mc a cui vanno sottratti quelli già eventualmente realizzati in sopraelevazione, lateralmente o a piano interrato, l'ampliamento residuo potrà essere realizzato per il 50% a quota di piano terra sono ammissibili ulteriori addizioni finalizzate ad adeguamenti tecnici

Categoria di intervento	Ristrutturazione edilizia con ampliamento
--------------------------------	---

Indicazioni progettuali sulla porzione originaria	Ev. Schema dei corpi edilizi
Le pareti esterne per le porzioni che risalgono al corpo originario vanno trattate con gli stessi criteri che il PRG definisce per quelle degli edifici a "risanamento" nei Centri Storici, evitando comunque la applicazione di poggioli.	
Indicazioni progettuali sulla porzione recente I materiali e gli elementi costruttivi da utilizzare, anche nella rimanente parte esterna dell'edificio devono essere di tipo tradizionale <ul style="list-style-type: none"> • Manto di copertura in cotto • Ante esterne dei serramenti in legno al naturale o mordenzato • Intonaci lasciati al naturale, bianchi, o colorate nelle tinte chiare delle terre 	

Destinazioni d'uso ammesse	Agricola e abitazione temporanea
-----------------------------------	----------------------------------

Sopraelevazione max.	1 ml	Superficie abitativa temporanea massima	45 mq
-----------------------------	------	--	-------

Documentazione fotografica particolari	

Comune di Cavedine	Provincia Autonoma di Trento	Scheda
CC Brusino	P.ed 112	129 B

Tipologia	Epoca di costruzione	Uso attuale	Posizione
Baito 3 livelli 2 falde	Prima del 1850	Agricolo e abitativo	Isolato

Documentazione fotografica



Estratto carta tecnica Estratto catasto 1850

Lat. 45°59'26.39"N	Long. 10°56'57.79"E	Non Inserito
---------------------------	----------------------------	--------------

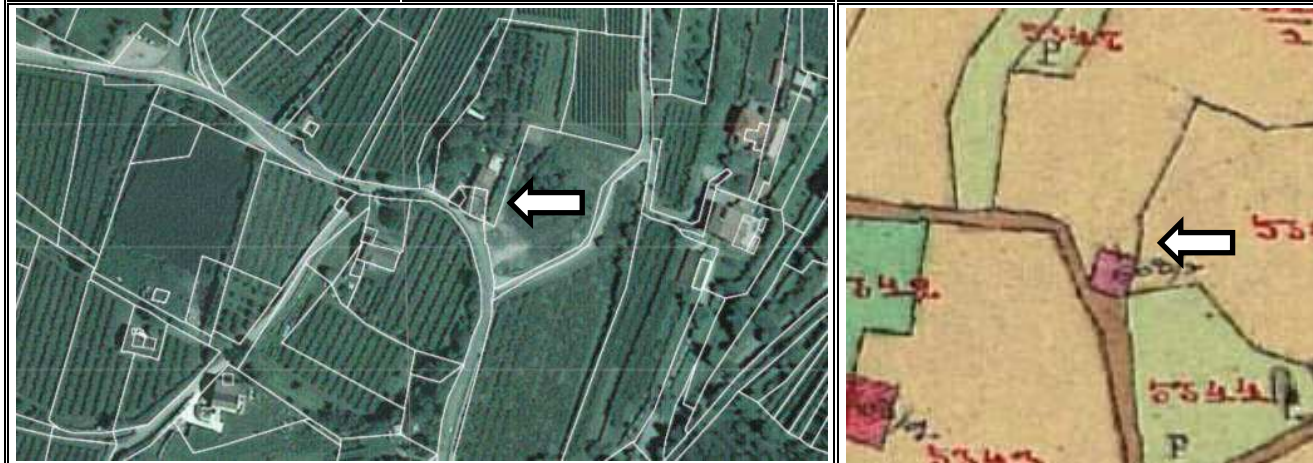

Descrizione e note : usi originari, modifiche successive, usi attuali, materiali ed elementi costruttivi, ecc
Volume originario ampliato e trasformato in abitazione Ampliamento ammesso 200 mc a cui vanno sottratti quelli già eventualmente realizzati in sopraelevazione, lateralmente o a piano interrato, l'ampliamento residuo potrà essere realizzato per il 50% a quota di piano terra sono ammissibili ulteriori addizioni finalizzate ad adeguamenti tecnici

Categoria di intervento	Risanamento conservativo con ampliamento
--------------------------------	--

Indicazioni progettuali sulla porzione originaria	Ev. Schema dei corpi edilizi
Le pareti esterne per le porzioni che risalgono al corpo originario vanno trattate con gli stessi criteri che il PRG definisce per quelle degli edifici a "risanamento" nei Centri Storici, evitando comunque la applicazione di poggioli.	
Indicazioni progettuali sulla porzione recente I materiali e gli elementi costruttivi da utilizzare, anche nella rimanente parte esterna dell'edificio devono essere di tipo tradizionale <ul style="list-style-type: none"> • Manto di copertura in cotto • Ante esterne dei serramenti in legno al naturale o mordenzato • Intonaci lasciati al naturale, bianchi, o colorate nelle tinte chiare delle terre 	

Destinazioni d'uso ammesse	Agricola e abitazione
-----------------------------------	-----------------------

Sopraelevazione max.	1 m	Superficie abitativa temporanea massima	
-----------------------------	-----	--	--

Documentazione fotografica particolari	

Comune di Cavedine	Provincia Autonoma di Trento	Scheda
CC Brusino	P.ed 197	133 B

Tipologia	Epoca di costruzione	Uso attuale	Posizione
due livelli due falde	Dopo il 1991	Agricolo e abitativo	Isolato

Documentazione fotografica	
	

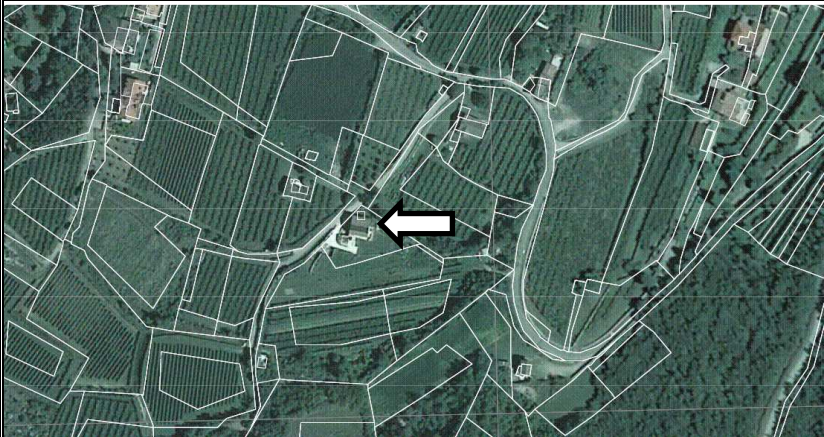
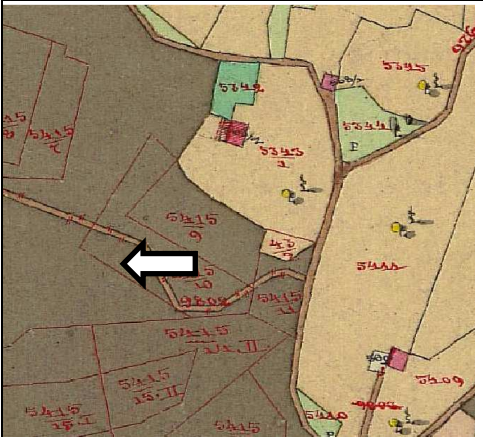
Estratto carta tecnica		Estratto catasto 1850
Lat. 45°59'24.10"N	Long. 10°56'53.09"E	Non Inserito
		

Descrizione e note : usi originari, modifiche successive, usi attuali, materiali ed elementi costruttivi, ecc
Volume originario ampliato e trasformato Ampliamento ammesso 200 mc a cui vanno sottratti quelli già eventualmente realizzati in sopraelevazione, lateralmente o a piano interrato, l'ampliamento residuo potrà essere realizzato per il 50% a quota di piano terra sono ammissibili ulteriori addizioni finalizzate ad adeguamenti tecnici

Categoria di intervento	Risanamento conservativo con ampliamento
--------------------------------	--

Indicazioni progettuali sulla porzione originaria	EV. Schema dei corpi edilizi
Le pareti esterne per le porzioni che risalgono al corpo originario vanno trattate con gli stessi criteri che il PRG definisce per quelle degli edifici a "risanamento" nei Centri Storici, evitando comunque la applicazione di poggioli.	
Indicazioni progettuali sulla porzione recente I materiali e gli elementi costruttivi da utilizzare, anche nella rimanente parte esterna dell'edificio devono essere di tipo tradizionale <ul style="list-style-type: none"> • Manto di copertura in cotto • Ante esterne dei serramenti in legno al naturale o mordenzato • Intonaci lasciati al naturale, bianchi, o colorati nelle tinte chiare delle terre 	

Destinazioni d'uso ammesse	Agricola e abitazione temporanea
-----------------------------------	----------------------------------

Sopraelevazione max	1 m	Superficie abitativa temporanea massima	45 mq
----------------------------	-----	--	-------

Documentazione fotografica particolari	

Comune di Cavedine	Provincia Autonoma di Trento	Scheda
CC Brusino	Pf 1844	149 B

Tipologia	Epoca di costruzione	Uso attuale	Posizione
Baito 1 livello 2 falde	fra il 1920 ed il 1991	Agricolo e abitativo	Isolato

Documentazione fotografica



Estratto carta tecnica Estratto catasto 1850

Lat. 45°58'59.94"N	Long. 10°57'56.58"E	Non Inserito
---------------------------	----------------------------	--------------



Descrizione e note : usi originari, modifiche successive, usi attuali, materiali ed elementi costruttivi, ecc
Volume originario ampliato e trasformato in abitazione Ampliamento ammesso 200 mc a cui vanno sottratti quelli già eventualmente realizzati in sopraelevazione, lateralmente o a piano interrato, l'ampliamento residuo potrà essere realizzato per il 50% a quota di piano terra sono ammissibili ulteriori addizioni finalizzate ad adeguamenti tecnici

Categoria di intervento	Ristrutturazione edilizia con ampliamento
--------------------------------	---

Indicazioni progettuali sulla porzione originaria	Ev. Schema dei corpi edilizi
Le pareti esterne per le porzioni che risalgono al corpo originario vanno trattate con gli stessi criteri che il PRG definisce per quelle degli edifici a "risanamento" nei Centri Storici, evitando comunque la applicazione di poggioli	
Indicazioni progettuali sulla porzione recente I materiali e gli elementi costruttivi da utilizzare, anche nella rimanente parte esterna dell'edificio devono essere di tipo tradizionale <ul style="list-style-type: none"> • Manto di copertura in cotto • Ante esterne dei serramenti in legno al naturale o mordenzato • Intonaci lasciati al naturale, bianchi, o colorate nelle tinte chiare delle terre 	







Destinazioni d'uso ammesse	Agricola e abitazione temporanea
-----------------------------------	----------------------------------

Sopraelevazione max.	1 m	Superficie abitativa temporanea massima	45 mq
-----------------------------	-----	--	-------

Documentazione fotografica particolari	

Comune di Cavedine	Provincia Autonoma di Trento	Scheda
CC Vigo Cavedine	P.ed 231	158 B

Tipologia	Epoca di costruzione	Uso attuale	Posizione
Baito	Fra il 1920 ed il 1991	Agricolo	Isolato

Documentazione fotografica		
		
		
Estratto carta tecnica		Estratto catasto 1850
Lat. 45°58'52.82"N	Long. 10°59'15.94"E	Non Inserito
		

Descrizione e note : usi originari, modifiche successive, usi attuali, materiali ed elementi costruttivi, ecc
Volume originario soggetto a progetto di variante in corso che determinerà i parametri di cubatura La schedatura lo fa rientrare nella nuova disciplina di destinazione d'uso Ampliamento ammesso 200 mc a cui vanno sottratti quelli già eventualmente realizzati in sopraelevazione, lateralmente o a piano interrato, l'ampliamento residuo potrà essere realizzato per il 50% a quota di piano terra sono ammissibili ulteriori addizioni finalizzate ad adeguamenti tecnici

Categoria di intervento	Ristrutturazione con ampliamento
--------------------------------	----------------------------------

Indicazioni progettuali sulla porzione originaria	Ev.Schema dei corpi edilizi
Le pareti esterne per le porzioni che risalgono al corpo originario vanno trattate con gli stessi criteri che il PRG definisce per quelle degli edifici a "risanamento" nei Centri Storici, evitando comunque la applicazione di poggioli	
Indicazioni progettuali sulla porzione recente I materiali e gli elementi costruttivi da utilizzare, anche nella rimanente parte esterna dell'edificio devono essere di tipo tradizionale <ul style="list-style-type: none"> • Manto di copertura in cotto • Ante esterne dei serramenti in legno al naturale o mordenzato • Intonaci lasciati al naturale, bianchi, o colorate nelle tinte chiare delle terre 	







Destinazioni d'uso ammesse	Agricola e abitazione
-----------------------------------	-----------------------

Sopraelevazione max.	1 m	Superficie abitativa temporanea massima	30
-----------------------------	-----	--	----

Documentazione fotografica particolari	

Comune di Cavedine	Provincia Autonoma di Trento	Scheda
CC Vigo Cavedine	P. ed. 427	162 B

Tipologia	Epoca di costruzione	Uso attuale	Posizione
Baito 2 livelli 2 falde	Fra il 1920 ed il 1991	Agricolo e abitativo	Isolato

Documentazione fotografica		
		
		
Estratto carta tecnica		Estratto catasto 1850
Lat. 45°58'42.17"N	Long. 10°58'11.72"E	Non Inserito
		

Descrizione e note : usi originari, modifiche successive, usi attuali, materiali ed elementi costruttivi, ecc
Volume originario ampliato e trasformato in abitazione Ampliamento ammesso 200 mc a cui vanno sottratti quelli già eventualmente realizzati in sopraelevazione, lateralmente o a piano interrato, l'ampliamento residuo potrà essere realizzato per il 50% a quota di piano terra sono ammissibili ulteriori addizioni finalizzate ad adeguamenti tecnici

Categoria di intervento	Risanamento conservativo con ampliamento
--------------------------------	--

Indicazioni progettuali sulla porzione originaria	Ev. Schema dei corpi edilizi
Le pareti esterne per le porzioni che risalgono al corpo originario vanno trattate con gli stessi criteri che il PRG definisce per quelle degli edifici a "risanamento" nei Centri Storici, evitando comunque la applicazione di poggioli	
Indicazioni progettuali sulla porzione recente I materiali e gli elementi costruttivi da utilizzare, anche nella rimanente parte esterna dell'edificio devono essere di tipo tradizionale <ul style="list-style-type: none"> • Manto di copertura in cotto • Ante esterne dei serramenti in legno al naturale o mordenzato • Intonaci lasciati al naturale, bianchi, o colorate nelle tinte chiare delle terre 	

Destinazioni d'uso ammesse	Agricola e abitazione temporanea
-----------------------------------	----------------------------------

Sopraelevazione max.	1 m	Superficie abitativa temporanea massima	45 mq
-----------------------------	-----	--	-------

Documentazione fotografica particolari	

Comune di Cavedine	Provincia Autonoma di Trento	Scheda
CC Vigo Cavedine	P.ed 198/1	166 B

Tipologia	Epoca di costruzione	Uso attuale	Posizione
Baito 2 livelli 2 falde	Fra il 1850 e il 1920	Agricolo e abitativo	Isolato

Documentazione fotografica



Estratto carta tecnica Estratto catasto 1850

Lat. 45°58'35.31"N	Long. 10°57'26.80"E	Inserito
---------------------------	----------------------------	----------

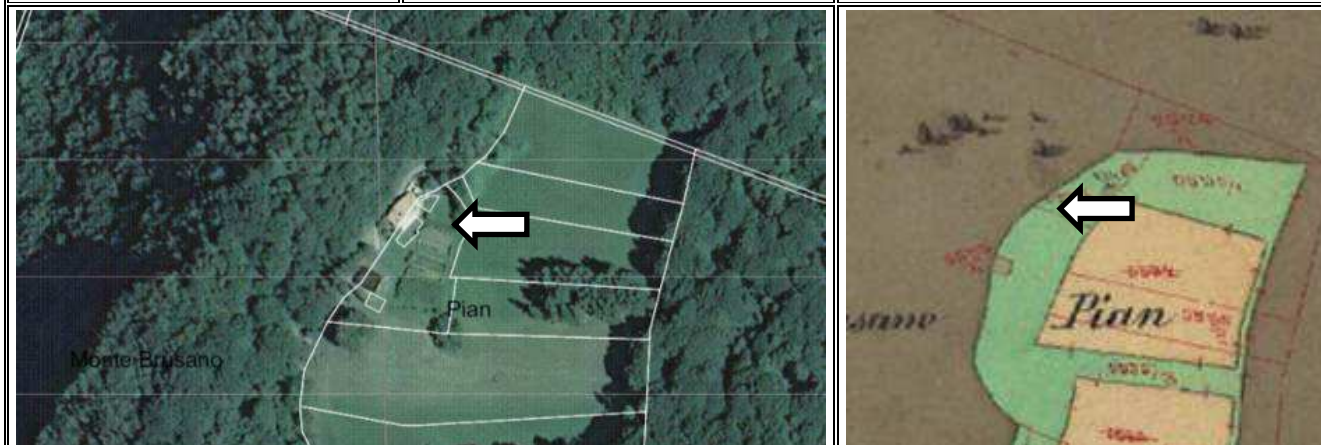

Descrizione e note : usi originari, modifiche successive, usi attuali, materiali ed elementi costruttivi, ecc
Volume originario ampliato e trasformato in abitazione Ampliamento ammesso 200 mc a cui vanno sottratti quelli già eventualmente realizzati in sopraelevazione, lateralmente o a piano interrato, l'ampliamento residuo potrà essere realizzato per il 50% a quota di piano terra sono ammissibili ulteriori addizioni finalizzate ad adeguamenti tecnici

Categoria di intervento	Risanamento conservativo con ampliamento
--------------------------------	--

Indicazioni progettuali sulla porzione originaria	Ev. Schema dei corpi edilizi
Le pareti esterne per le porzioni che risalgono al corpo originario vanno trattate con gli stessi criteri che il PRG definisce per quelle degli edifici a "risanamento" nei Centri Storici, evitando comunque la applicazione di poggioli.	
Indicazioni progettuali sulla porzione recente I materiali e gli elementi costruttivi da utilizzare, anche nella rimanente parte esterna dell'edificio devono essere di tipo tradizionale <ul style="list-style-type: none"> • Manto di copertura in cotto • Ante esterne dei serramenti in legno al naturale o mordenzato • Intonaci lasciati al naturale, bianchi, o colorate nelle tinte chiare delle terre 	

Destinazioni d'uso ammesse	Agricola e abitazione temporanea
-----------------------------------	----------------------------------

Sopraelevazione max.	1 m	Superficie abitativa temporanea massima	45 mq
-----------------------------	-----	--	-------

Documentazione fotografica particolari	

Comune di Cavedine	Provincia Autonoma di Trento	Scheda
CC Vigo Cavedine	P.ed 181	187 B

Tipologia	Epoca di costruzione	Uso attuale	Posizione
Baito 2 livelli 2 falde	Prima del 1850	Agricolo e abitativo	Isolato

Documentazione fotografica



Estratto carta tecnica Estratto catasto 1850

Lat. 45°58'10.20"N	Long. 10°57'39.21"E	Non Inserito
---------------------------	----------------------------	--------------

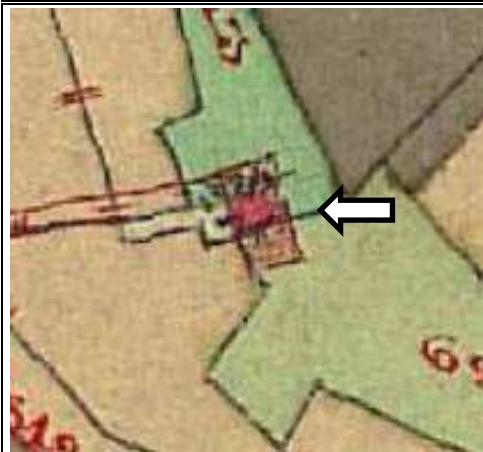

Descrizione e note : usi originari, modifiche successive, usi attuali, materiali ed elementi costruttivi, ecc
Volume originario ampliato e trasformato in abitazione Ampliamento ammesso 200 mc a cui vanno sottratti quelli già eventualmente realizzati in sopraelevazione, lateralmente o a piano interrato, l'ampliamento residuo potrà essere realizzato per il 50% a quota di piano terra sono ammissibili ulteriori addizioni finalizzate ad adeguamenti tecnici

Categoria di intervento	Risanamento conservativo con ampliamento
--------------------------------	--

Indicazioni progettuali sulla porzione originaria	Ev.Schema dei corpi edilizi
Le pareti esterne per le porzioni che risalgono al corpo originario vanno trattate con gli stessi criteri che il PRG definisce per quelle degli edifici a "risanamento" nei Centri Storici, evitando comunque la applicazione di poggioli	
Indicazioni progettuali sulla porzione recente I materiali e gli elementi costruttivi da utilizzare, anche nella rimanente parte esterna dell'edificio devono essere di tipo tradizionale <ul style="list-style-type: none"> • Manto di copertura in cotto • Ante esterne dei serramenti in legno al naturale o mordenzato • Intonaci lasciati al naturale, bianchi, o colorate nelle tinte chiare delle terre 	

Destinazioni d'uso ammesse	Agricola e abitazione
-----------------------------------	-----------------------

Sopraelevazione max.	1 m	Superficie abitativa temporanea massima	
-----------------------------	-----	--	--

Documentazione fotografica particolari	

Comune di Cavedine	Provincia Autonoma di Trento	Scheda
CC Vigo Cavedine	P.ed 220	189 B

Tipologia	Epoca di costruzione	Uso attuale	Posizione
Baito 2 livelli 2 falde	fra il 1920 ed il 1991	Agricolo e abitativo	Isolato

Documentazione fotografica



Estratto carta tecnica Estratto catasto 1850

Lat. 45°58'9.49"N	Long. 10°57'41.76"E	Non Inserito
--------------------------	----------------------------	--------------



Descrizione e note : usi originari, modifiche successive, usi attuali, materiali ed elementi costruttivi, ecc
Volume originario ampliato e trasformato in abitazione Ampliamento ammesso 200 mc a cui vanno sottratti quelli già eventualmente realizzati in sopraelevazione, lateralmente o a piano interrato, l'ampliamento residuo potrà essere realizzato per il 50% a quota di piano terra sono ammissibili ulteriori addizioni finalizzate ad adeguamenti tecnici

Categoria di intervento	Risanamento conservativo con ampliamento
--------------------------------	--

Indicazioni progettuali sulla porzione originaria	Ev. Schema dei corpi edilizi
Le pareti esterne per le porzioni che risalgono al corpo originario vanno trattate con gli stessi criteri che il PRG definisce per quelle degli edifici a "risanamento" nei Centri Storici, evitando comunque la applicazione di poggioli.	
Indicazioni progettuali sulla porzione recente I materiali e gli elementi costruttivi da utilizzare, anche nella rimanente parte esterna dell'edificio devono essere di tipo tradizionale <ul style="list-style-type: none"> • Manto di copertura in cotto • Ante esterne dei serramenti in legno al naturale o mordenzato • Intonaci lasciati al naturale, bianchi, o colorate nelle tinte chiare delle terr 	

Destinazioni d'uso ammesse	Agricola e abitazione
-----------------------------------	-----------------------

Sopraelevazione max.	1 m	Superficie abitativa temporanea massima	
-----------------------------	-----	--	--

Documentazione fotografica particolari	

Comune di Cavedine	Provincia Autonoma di Trento	Scheda
CC Vigo Cavedine	P.ed 146	191 B

Tipologia	Epoca di costruzione	Uso attuale	Posizione
Baito 2 livelli 2 falde	Prima del 1850	Agricolo e abitativo	Isolato

Documentazione fotografica



Estratto carta tecnica Estratto catasto 1850

Lat. 45°58'2.53"N	Long. 10°59'20.38"E	Non Inserito
--------------------------	----------------------------	--------------



Descrizione e note : usi originari, modifiche successive, usi attuali, materiali ed elementi costruttivi, ecc
Volume originario ampliato e trasformato in abitazione Ampliamento ammesso 200 mc a cui vanno sottratti quelli già eventualmente realizzati in sopraelevazione, lateralmente o a piano interrato, l'ampliamento residuo potrà essere realizzato per il 50% a quota di piano terra sono ammissibili ulteriori addizioni finalizzate ad adeguamenti tecnici

Categoria di intervento	Risanamento conservativo con ampliamento
--------------------------------	--

Indicazioni progettuali sulla porzione originaria	Ev .Schema dei corpi edilizi
Le pareti esterne per le porzioni che risalgono al corpo originario vanno trattate con gli stessi criteri che il PRG definisce per quelle degli edifici a "risanamento" nei Centri Storici, evitando comunque la applicazione di poggioli	
Indicazioni progettuali sulla porzione recente I materiali e gli elementi costruttivi da utilizzare, anche nella rimanente parte esterna dell'edificio devono essere di tipo tradizionale <ul style="list-style-type: none"> • Manto di copertura in cotto • Ante esterne dei serramenti in legno al naturale o mordenzato • Intonaci lasciati al naturale, bianchi, o colorate nelle tinte chiare delle terre 	

Destinazioni d'uso ammesse	Agricola e abitazione temporanea
-----------------------------------	----------------------------------

Sopraelevazione max.	1 m	Superficie abitativa temporanea massima	45 mq
-----------------------------	-----	--	-------

Documentazione fotografica particolari	

