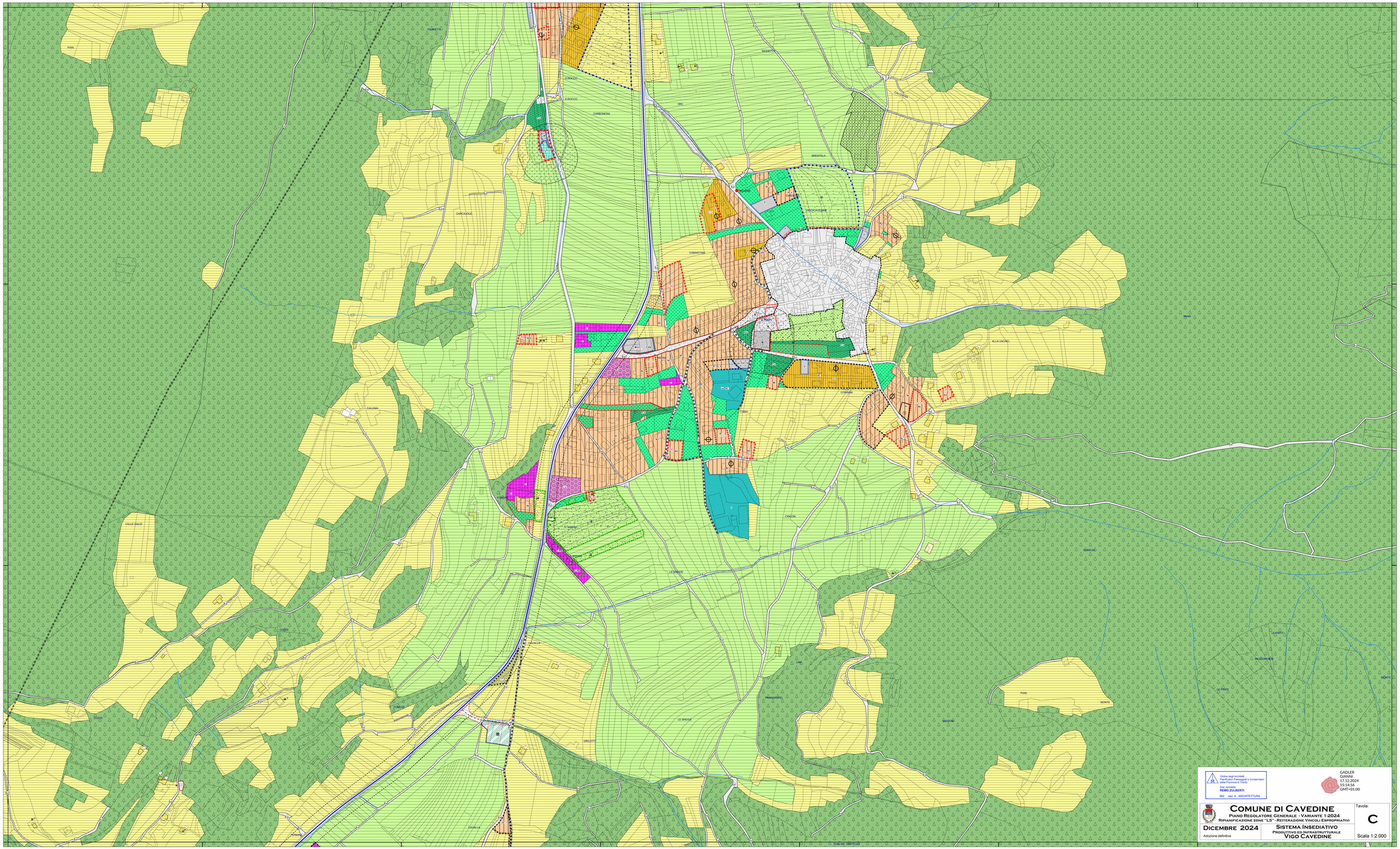

Ordine degli Architetti Pianificatori Paesaggisti e Conservatori della Provincia di Trento

Dott. Architetto
REMO ZULBERTI

692 sez. A , ARCHITETTURA

GADLER GIANNI
17.12.2024
15:14:56
GMT+01:00

Comune di Cavedine

Piano Regolatore Generale - Variante 1-2024

Ripianificazione zone "LS" - Reiterazione Vincoli Espropriativi

Dicembre 2024

Adozione definitiva

Sistema Insediativo

Produttivo ed Infrastrutturale

Vigo Cavedine

Tavola:

C

Scala 1:2.000